





ประกาศองค์การบริหารส่วนจังหวัดบึงกาฬ  
เรื่อง ประกาศใช้แผนการดำเนินงานประจำปีงบประมาณ พ.ศ. ๒๕๖๘

ตามที่องค์การบริหารส่วนจังหวัดบึงกาฬ ได้จัดทำและประกาศใช้ข้อบัญญัติงบประมาณ  
รายจ่ายประจำปีงบประมาณ พ.ศ. ๒๕๖๘ ลงวันที่ ๑๘ กันยายน ๒๕๖๗ นั้น

องค์การบริหารส่วนจังหวัดบึงกาฬ ได้ดำเนินการจัดประชุมคณะกรรมการสนับสนุนการจัดทำ  
แผนพัฒนาองค์การบริหารส่วนจังหวัดบึงกาฬ ในวันที่ ๒ ตุลาคม ๒๕๖๗ เพื่อจัดทำร่างแผนการดำเนินงาน  
ประจำปีงบประมาณ พ.ศ. ๒๕๖๘ เสร็จเรียบร้อยแล้ว จึงนำร่างแผนการดำเนินงานดังกล่าว เสนอต่อ  
คณะกรรมการพัฒนาองค์การบริหารส่วนจังหวัดบึงกาฬ เพื่อพิจารณาให้ความเห็นชอบ ในคราวการประชุม  
วันที่ ๑๕ ตุลาคม ๒๕๖๗ และที่ประชุมได้มีมติเห็นชอบ แล้วเสนอต่อผู้บริหารท้องถิ่นพิจารณาอนุมัติ  
และประกาศใช้แผนการดำเนินงาน ประจำปีงบประมาณ พ.ศ. ๒๕๖๘ ขององค์การบริหารส่วนจังหวัดบึงกาฬ

เพื่อปฏิบัติให้เป็นไปตามระเบียบกระทรวงมหาดไทยว่าด้วยการจัดทำแผนพัฒนา  
ขององค์กรปกครองส่วนท้องถิ่น พ.ศ.๒๕๔๘ และแก้ไขเพิ่มเติมถึง (ฉบับที่ ๓) พ.ศ. ๒๕๖๑ ข้อ ๒๖ และข้อ ๒๗  
องค์การบริหารส่วนจังหวัดบึงกาฬ จึงประกาศใช้แผนการดำเนินงาน ประจำปีงบประมาณ พ.ศ. ๒๕๖๘

จึงประกาศให้ทราบโดยทั่วกัน

ประกาศ ณ วันที่ ๑๗/ตุลาคม พ.ศ. ๒๕๖๗

(นางแว่นฟ้า ทองศรี)  
นายกองค์การบริหารส่วนจังหวัดบึงกาฬ

## คำนำ

แผนการดำเนินงาน ประจำปีงบประมาณ พ.ศ.๒๕๖๘ ขององค์การบริหารส่วนจังหวัดบึงกาฬ จัดทำขึ้นตามระเบียบกระทรวงมหาดไทยว่าด้วยการจัดทำแผนพัฒนาขององค์กรปกครองส่วนท้องถิ่น พ.ศ. ๒๕๔๘ แก้ไขเพิ่มเติมถึง (ฉบับที่ ๓) พ.ศ. ๒๕๖๑ โดยมีจุดมุ่งหมายเพื่อแสดงถึงรายละเอียดแผนงาน โครงการพัฒนา และกิจกรรมเพิ่มเติมที่ดำเนินการจริงทั้งหมดขององค์การบริหารส่วนจังหวัดบึงกาฬ ที่จะดำเนินการในเขตพื้นที่จังหวัดบึงกาฬ ประจำปีงบประมาณ พ.ศ. ๒๕๖๘

แผนการดำเนินงานฉบับนี้จึงเป็นเอกสารที่รวบรวมแผนงาน โครงการพัฒนาและกิจกรรม ที่ดำเนินการจริงทั้งหมด ซึ่งเป็นโครงการตามข้อบัญญัติงบประมาณรายจ่ายประจำปีงบประมาณ พ.ศ. ๒๕๖๘ โดยจำแนกรายละเอียดตามยุทธศาสตร์การพัฒนาและแผนงานตามรูปแบบงบประมาณขององค์กรปกครอง ส่วนท้องถิ่นที่กำหนดไว้ เพื่อให้ทราบถึงกิจกรรมการพัฒนาที่แสดงโครงการ/กิจกรรม รายละเอียดของกิจกรรม งบประมาณ สถานที่ดำเนินการ หน่วยงานดำเนินการ ระยะเวลาดำเนินการที่ชัดเจน และแสดงถึง การดำเนินการจริงซึ่งมีงบประมาณรองรับไว้แล้ว ดังนั้น แผนการดำเนินงานจึงเป็นเครื่องมือสำคัญในการ บริหารงานของผู้บริหารท้องถิ่น เพื่อเป็นแนวทางในการพัฒนาท้องถิ่นและควบคุมการดำเนินงานในเขตพื้นที่ ให้เป็นไปอย่างเหมาะสมและมีประสิทธิภาพมากขึ้น รวมทั้งยังเป็นเครื่องมือในการติดตามและประเมินผล การดำเนินงานด้วย

จึงหวังเป็นอย่างยิ่งว่าแผนการดำเนินงาน ประจำปีงบประมาณ พ.ศ. ๒๕๖๘ ขององค์การบริหาร ส่วนจังหวัดบึงกาฬ จะเป็นเครื่องมือในการบริหารงานให้เป็นไปอย่างมีประสิทธิภาพ ประสานและบูรณาการ โครงการเพื่อลดความซ้ำซ้อนของงาน ตลอดจนการติดตามและประเมินผลแผนพัฒนาท้องถิ่นต่อไป

องค์การบริหารส่วนจังหวัดบึงกาฬ  
ตุลาคม ๒๕๖๘

# สารบัญ

|           |   | หน้า |
|-----------|---|------|
| ส่วนที่ ๑ | บทนำ  | ๑    |
|           | ๑.๑ บทนำ  | ๑    |
|           | ๑.๒ วัตถุประสงค์การจัดทำแผนการดำเนินงาน   | ๒    |
|           | ๑.๓ ขั้นตอนการจัดทำแผนการดำเนินงาน  | ๒    |
|           | ๑.๔ ประโยชน์การจัดทำแผนการดำเนินงาน   | ๕    |
|           | ๑.๕ การนำแผนการดำเนินงานไปปฏิบัติ   | ๕    |
| ส่วนที่ ๒ | บัญชีโครงการพัฒนาท้องถิ่น   |      |
|           | ๒.๑ บัญชีสรุปจำนวนโครงการพัฒนาท้องถิ่นและงบประมาณ หรือแบบ ผด.๐๑                         | ๖    |
|           | ๑. ยุทธศาสตร์ที่ ๑ การพัฒนาโครงสร้างพื้นฐาน   | ๖    |
|           | ๒. ยุทธศาสตร์ที่ ๒ ส่งเสริมการเกษตร พัฒนารายได้ และคุณภาพชีวิต<br>ของประชาชน            | ๖    |
|           | ๓. ยุทธศาสตร์ที่ ๓ การส่งเสริมการท่องเที่ยวอนุรักษ์ทรัพยากรธรรมชาติ<br>และสิ่งแวดล้อม   | ๗    |
|           | ๔. ยุทธศาสตร์ที่ ๔ ส่งเสริมการศึกษา ศาสนา วัฒนธรรม ประเพณี<br>ภูมิปัญญาท้องถิ่น และกีฬา | ๗    |
|           | ๕. ยุทธศาสตร์ที่ ๕ การพัฒนาระดับการบริหารจัดการภาครัฐ                                   | ๘    |
|           | ๒.๒ บัญชีโครงการพัฒนาท้องถิ่น กิจกรรมและงบประมาณ หรือแบบ ผด.๐๒                          | ๙    |
|           | ๑. ยุทธศาสตร์ที่ ๑ การพัฒนาโครงสร้างพื้นฐาน   | ๙    |
|           | ๑.๑ แผนงานอุตสาหกรรมและการโยธา  | ๙    |
|           | ๑.๒ แผนงานเคหะและชุมชน  | ๖๙   |
|           | ๒. ยุทธศาสตร์ที่ ๒ ส่งเสริมการเกษตร พัฒนารายได้ และคุณภาพชีวิต<br>ของประชาชน            | ๗๐   |
|           | ๒.๑ แผนงานการเกษตร  | ๗๐   |
|           | ๒.๒ แผนงานการศึกษา  | ๗๑   |
|           | ๒.๓ แผนงานสาธารณสุข   | ๗๒   |
|           | ๒.๔ แผนงานสังคมสงเคราะห์  | ๗๔   |
|           | ๒.๕ แผนงานสร้างความเข้มแข็งของชุมชน   | ๗๖   |
|           | ๒.๖ แผนงานรักษาความสงบภายใน   | ๗๙   |
|           | ๓. ยุทธศาสตร์ที่ ๓ การส่งเสริมการท่องเที่ยวอนุรักษ์ทรัพยากรธรรมชาติ<br>และสิ่งแวดล้อม   | ๘๐   |
|           | ๓.๑ แผนงานการเกษตร  | ๘๐   |
|           | ๓.๒ แผนงานการศึกษา ศาสนา วัฒนธรรม และนันทนาการ  | ๘๑   |

## สารบัญ (ต่อ)

|  |    |
|--|----|
| ๔. ยุทธศาสตร์ที่ ๔ ส่งเสริมการศึกษา ศาสนา วัฒนธรรมประเพณี<br>ภูมิปัญญาท้องถิ่น และกีฬา | ๘๒ |
| ๔.๑ แผนงานการศึกษา ศาสนา วัฒนธรรม และนันทนาการ   | ๘๒ |
| ๕. ยุทธศาสตร์ที่ ๕ การพัฒนาระดับการบริหารจัดการภาครัฐ                                  | ๘๔ |
| ๕.๑ แผนงานบริหารงานทั่วไป  |    |
| ๖. ข้อมูลประกอบการจัดทำแผนการดำเนินงาน   | ๘๖ |

# ส่วนที่ ๑

## บทนำ

### ๑. หลักการทั่วไป

แผนการดำเนินงานขององค์กรปกครองส่วนท้องถิ่นเป็นแผนที่แสดงถึงรายละเอียดโครงการพัฒนาท้องถิ่นและกิจกรรมที่ดำเนินการจริงทั้งหมดในพื้นที่ขององค์กรปกครองส่วนท้องถิ่น ประจำปีงบประมาณนั้น โดยมีจุดมุ่งหมายเพื่อแสดง ถึงความสัมพันธ์กับการพัฒนาท้องถิ่นที่สอดคล้อง เชื่อมโยงกับ ยุทธศาสตร์จังหวัด ยุทธศาสตร์การพัฒนาขององค์กรปกครองส่วนท้องถิ่นในเขตจังหวัด ยุทธศาสตร์การพัฒนาขององค์กรปกครองส่วนท้องถิ่น กลยุทธ์หรือแนวทางการพัฒนา แผนงาน โครงการพัฒนาท้องถิ่น กิจกรรมงานต่าง ๆ รวมถึงครุภัณฑ์หรือวัสดุที่ดำเนินการจริงทั้งหมดในพื้นที่ขององค์กรปกครองส่วนท้องถิ่น ประจำปีงบประมาณนั้น เพื่อใช้เป็นแนวทางในการดำเนินงานในปีงบประมาณขององค์กรปกครองส่วนท้องถิ่น ได้มีความชัดเจนในการปฏิบัติมากขึ้นแสดงให้เห็นถึง การลดความซ้ำซ้อนของโครงการ มีการประสานและบูรณาการการทำงานกับ หน่วยงานราชการ รัฐวิสาหกิจ และหน่วยงานภายในอันได้แก่ สำนัก กอง ส่วน ฝ่ายต่าง ๆ ขององค์กรปกครองส่วนท้องถิ่น ในแผนการดำเนินงานไว้อย่างชัดเจน

แผนการดำเนินงาน จะเป็นเครื่องมือสำคัญในการบริหารงานของผู้บริหารท้องถิ่น เพื่อควบคุมการดำเนินงาน ขององค์กรปกครองส่วนท้องถิ่นให้เป็นไปอย่างเหมาะสม และมีประสิทธิภาพ

แผนการดำเนินงานนำมาจากงบประมาณรายจ่ายขององค์กรปกครองส่วนท้องถิ่นที่ปรากฏในแผนพัฒนาท้องถิ่นซึ่งได้นำมาจัดทำเป็นงบประมาณรายจ่ายประจำปี รวมถึงงบประมาณรายจ่ายเพิ่มเติม การใช้จ่ายเงินสะสม เงินอุดหนุนเฉพาะกิจ และการโอน การแก้ไขเปลี่ยนแปลงค่าชี้แจงงบประมาณด้วย

หนังสือกระทรวงมหาดไทย ด่วนที่สุด ที่ มท ๐๘๑๐.๓/ว ๗๓๔๔ ลงวันที่ ๑๑ สิงหาคม ๒๕๖๖ เรื่อง แนวทางการจัดทำแผนการดำเนินงานขององค์กรปกครองส่วนท้องถิ่น กำหนดแนวทางการจัดทำแผนการดำเนินงานขององค์กรปกครองส่วนท้องถิ่น ดังนี้

๑. ให้องค์กรปกครองส่วนท้องถิ่นจัดทำแผนการดำเนินงานขององค์กรปกครองส่วนท้องถิ่นให้เป็นแนวทางปัจจุบันตามหนังสือกระทรวงมหาดไทย ที่ มท ๐๘๑๐.๓/ว ๖๐๘๖ ลงวันที่ ๑๙ สิงหาคม ๒๕๖๕ จึงยกเลิกหนังสือกระทรวงมหาดไทย ที่ มท ๐๘๑๐.๓/ว ๖๗๓๒ ลงวันที่ ๖ พฤศจิกายน ๒๕๖๒ และหนังสือกระทรวงมหาดไทย ด่วนที่สุด ที่ มท ๐๘๑๐.๓/ว ๓๘๖๗ ลงวันที่ ๖ กรกฎาคม ๒๕๖๔

๒. การจัดทำแผนการดำเนินงาน ให้องค์กรปกครองส่วนท้องถิ่นดำเนินการตามแนวทางการจัดทำแผนการดำเนินงานขององค์กรปกครองส่วนท้องถิ่น

### ๒. ความหมายสำคัญ

๒.๑ “แผนการดำเนินงาน” หมายความว่า แผนการดำเนินงานขององค์กรปกครองส่วนท้องถิ่นที่แสดงถึงรายละเอียดแผนงาน โครงการพัฒนาและกิจกรรมที่ดำเนินการจริงทั้งหมดในพื้นที่ขององค์กรปกครองส่วนท้องถิ่นประจำปีงบประมาณนั้น

๒.๒ “แผนการดำเนินงาน” เป็นเครื่องมือสำคัญในการบริหารงานของผู้บริหารท้องถิ่น เพื่อควบคุมการดำเนินงานขององค์กรปกครองส่วนท้องถิ่นให้เป็นไปอย่างเหมาะสม และมีประสิทธิภาพ

๒.๓ “แผนการดำเนินงาน” ประกอบด้วย แผนการดำเนินงานประจำปี แผนการดำเนินงานเพิ่มเติม และแผนการดำเนินงานที่แก้ไขหรือการแก้ไขแผนการดำเนินงาน

๒.๔ “การจัดทำแผนการดำเนินงาน” มีขั้นตอนการดำเนินการโดยคณะกรรมการสนับสนุนการจัดทำแผนพัฒนาท้องถิ่นมีหน้าที่ในการดำเนินการยกร่างแผนการดำเนินงานประจำปี และคณะกรรมการพัฒนาท้องถิ่นมีหน้าที่ในการพิจารณาร่างแผนการดำเนินงานประจำปี โดยในทางปฏิบัติให้เป็นหน้าที่ของสำนัก กอง ส่วน ฝ่ายต่าง ๆ ที่ต้องดำเนินการยกร่างการจัดทำแผนการดำเนินงานตามที่กำหนดไว้

๒.๕ “การเพิ่มเติมแผนการดำเนินงาน” และ “การแก้ไขแผนการดำเนินงาน” เป็นอำนาจของผู้บริหารท้องถิ่น ไม่ต้องจัดทำเป็นขั้นตอนการดำเนินการ

๒.๖ “แผนการดำเนินงานขององค์กรปกครองส่วนท้องถิ่น” หรือ “แผนการดำเนินงานประจำปี” หรือ “แผนการดำเนินงานประจำปีงบประมาณ” เป็นแผนที่แสดงถึงรายละเอียดแผนงาน โครงการพัฒนาท้องถิ่นและกิจกรรมที่ดำเนินการจริงทั้งหมดในพื้นที่ขององค์กรปกครองส่วนท้องถิ่น ประจำปีงบประมาณนั้น โดยมีจุดมุ่งหมายเพื่อแสดงถึงรายละเอียดของแผนงาน โครงการพัฒนาท้องถิ่น กิจกรรมงานต่าง ๆ รวมถึงครุภัณฑ์ หรือวัสดุที่ดำเนินการจริงทั้งหมดในพื้นที่ขององค์กรปกครองส่วนท้องถิ่น ประจำปีงบประมาณนั้น เพื่อใช้เป็นแนวทางในการดำเนินงานในปีงบประมาณขององค์กรปกครองส่วนท้องถิ่น ได้มีความชัดเจนในการปฏิบัติมากขึ้น แสดงให้เห็นถึงการลดความซ้ำซ้อนของโครงการ มีการประสานและบูรณาการการทำงานกับหน่วยงาน และจำแนกรายละเอียดต่าง ๆ ของแผนงาน โครงการพัฒนาท้องถิ่น กิจกรรม งานต่าง ๆ รวมถึงครุภัณฑ์หรือวัสดุ ที่จัดทำบริการสาธารณะหรือกิจกรรมสาธารณะ เพื่อพัฒนาท้องถิ่นในแผนการดำเนินงานไว้อย่างชัดเจน

๒.๗ การจัดทำแผนการดำเนินงานประจำปี การจัดทำแผนการดำเนินงานเพิ่มเติม หรือการแก้ไขแผนการดำเนินงาน เป็นหน้าที่ของสำนัก กอง ส่วน ฝ่ายต่าง ๆ ที่รับผิดชอบโครงการพัฒนาท้องถิ่น ที่ปรากฏในแผนพัฒนาท้องถิ่นที่เป็นโครงการพัฒนาท้องถิ่น กิจกรรม งานต่าง ๆ รวมถึงครุภัณฑ์หรือวัสดุ ที่จัดทำบริการสาธารณะหรือกิจกรรมสาธารณะเพื่อพัฒนาท้องถิ่นที่ปรากฏใน งบประมาณรายจ่ายขององค์กรปกครองส่วนท้องถิ่น

๒.๘ การจัดทำแผนการดำเนินงานประจำปี การจัดทำแผนการดำเนินงานเพิ่มเติม หรือการแก้ไขแผนการดำเนินงาน ให้สำนัก กอง ส่วน ฝ่ายต่าง ๆ ที่เป็นหน่วยงานรับผิดชอบหลัก มีหน้าที่จัดทำแผนการดำเนินงานดังกล่าวตามแบบที่กระทรวงมหาดไทยกำหนด และส่งให้สำนัก กอง ส่วน ฝ่ายที่มีหน้าที่รับผิดชอบเกี่ยวกับการจัดทำแผนพัฒนาท้องถิ่น (สำนักปลัด/กองยุทธศาสตร์และงบประมาณ) ในการนำเสนอให้ผู้บริหารท้องถิ่นประกาศใช้แผนการดำเนินงานดังกล่าว

### ๓. วัตถุประสงค์ของแผนการดำเนินงาน

- ๓.๑ เพื่อแสดงถึงรายละเอียดของโครงการพัฒนาท้องถิ่นรวมถึงกิจกรรม งานต่าง ๆ รวมถึงครุภัณฑ์ หรือวัสดุสำหรับการพัฒนาที่ดำเนินการจริงทั้งหมดในพื้นที่ขององค์กรปกครองส่วนท้องถิ่น
- ๓.๒ เพื่อแสดงถึงรายละเอียดของโครงการพัฒนาท้องถิ่น ที่เชื่อมโยงเชิงยุทธศาสตร์ในระดับจังหวัดที่มีการดำเนินการจริงที่ปรากฏในงบประมาณรายจ่ายประจำปีงบประมาณนั้น
- ๓.๓ เพื่อใช้เป็นแนวทางในการดำเนินงานในปีงบประมาณ ให้มีความชัดเจนในการปฏิบัติมากขึ้น
- ๓.๔ เพื่อเป็นเครื่องมือสำคัญให้ผู้บริหารท้องถิ่น ใช้เป็นแนวทางในการพัฒนาท้องถิ่นขององค์กรปกครองส่วนท้องถิ่น ให้เป็นไปตามแผนพัฒนาท้องถิ่นและงบประมาณรายจ่ายตามที่ได้กำหนดและประกาศใช้

### ๔. ขั้นตอนการจัดทำแผนการดำเนินงาน

#### ขั้นตอนที่ ๑ ขั้นตอนการจัดทำร่างแผนการดำเนินงาน

คณะกรรมการสนับสนุนการจัดทำแผนพัฒนาท้องถิ่นรวบรวมแผนงาน โครงการพัฒนาขององค์กรปกครองส่วนท้องถิ่น หน่วยราชการส่วนกลาง ส่วนภูมิภาค รัฐวิสาหกิจและหน่วยงานอื่น ๆ ที่ดำเนินการในพื้นที่ขององค์กรปกครองส่วนท้องถิ่น แล้วจัดทำร่างแผนการดำเนินงาน เสนอคณะกรรมการพัฒนาท้องถิ่น

## **ขั้นตอนที่ ๒ ขั้นตอนการพิจารณาร่างแผนการดำเนินงาน**

คณะกรรมการพัฒนาท้องถิ่นพิจารณาร่างแผนการดำเนินงาน แล้วเสนอผู้บริหารท้องถิ่น ประกาศเป็นแผนการดำเนินงาน

## **ขั้นตอนที่ ๓ การประกาศใช้แผนการดำเนินงาน**

คณะกรรมการพัฒนาท้องถิ่นพิจารณาร่างแผนการดำเนินงาน แล้วเสนอผู้บริหารท้องถิ่น เพื่อประกาศใช้แผนการดำเนินงาน ทั้งนี้ ให้ปิดประกาศแผนการดำเนินงานภายในสิบห้าวัน นับแต่วันที่ประกาศ เพื่อให้ประชาชนในท้องถิ่นทราบโดยทั่วกันและต้องปิดประกาศไว้ อย่างน้อยสามสิบวัน

แผนการดำเนินงานให้จัดทำให้แล้วเสร็จภายในสามสิบวันนับแต่วันที่ประกาศใช้งบประมาณ รายจ่ายประจำปี งบประมาณรายจ่ายเพิ่มเติม งบประมาณจากเงินสะสม หรือได้รับแจ้ง แผนงานและโครงการจากหน่วยราชการส่วนกลาง ส่วนภูมิภาค รัฐวิสาหกิจหรือหน่วยงาน อื่นๆ ที่ต้องดำเนินการในพื้นที่องค์กรปกครองส่วนท้องถิ่นในปีงบประมาณนั้น

“การขยายเวลาการจัดทำและการแก้ไขแผนการดำเนินงานเป็นอำนาจของผู้บริหารท้องถิ่น”

**แผนการดำเนินงาน ประจำปีงบประมาณ พ.ศ. ๒๕๖๘ มีรายละเอียดเค้าโครง ดังนี้**

### **ส่วนที่ ๑ บทนำ ประกอบด้วย**

- ๑.๑ บทนำ
- ๑.๒ วัตถุประสงค์ของแผนการดำเนินงาน
- ๑.๓ ขั้นตอนการจัดทำแผนการดำเนินงาน
- ๑.๔ ประโยชน์ของแผนการดำเนินงาน
- ๑.๕ การนำแผนการดำเนินงานไปปฏิบัติหลักการและเหตุผล

### **ส่วนที่ ๒ รายละเอียดบัญชีโครงการพัฒนา กิจกรรม งบประมาณ**

- ๒.๑ บัญชีสรุปจำนวนโครงการพัฒนาท้องถิ่นและงบประมาณ หรือแบบ ผด.๐๑
- ๒.๒ บัญชีโครงการพัฒนาท้องถิ่น กิจกรรมและงบประมาณ หรือแบบ ผด.๐๒



ขั้นตอนการจัดทำแผนการดำเนินงาน

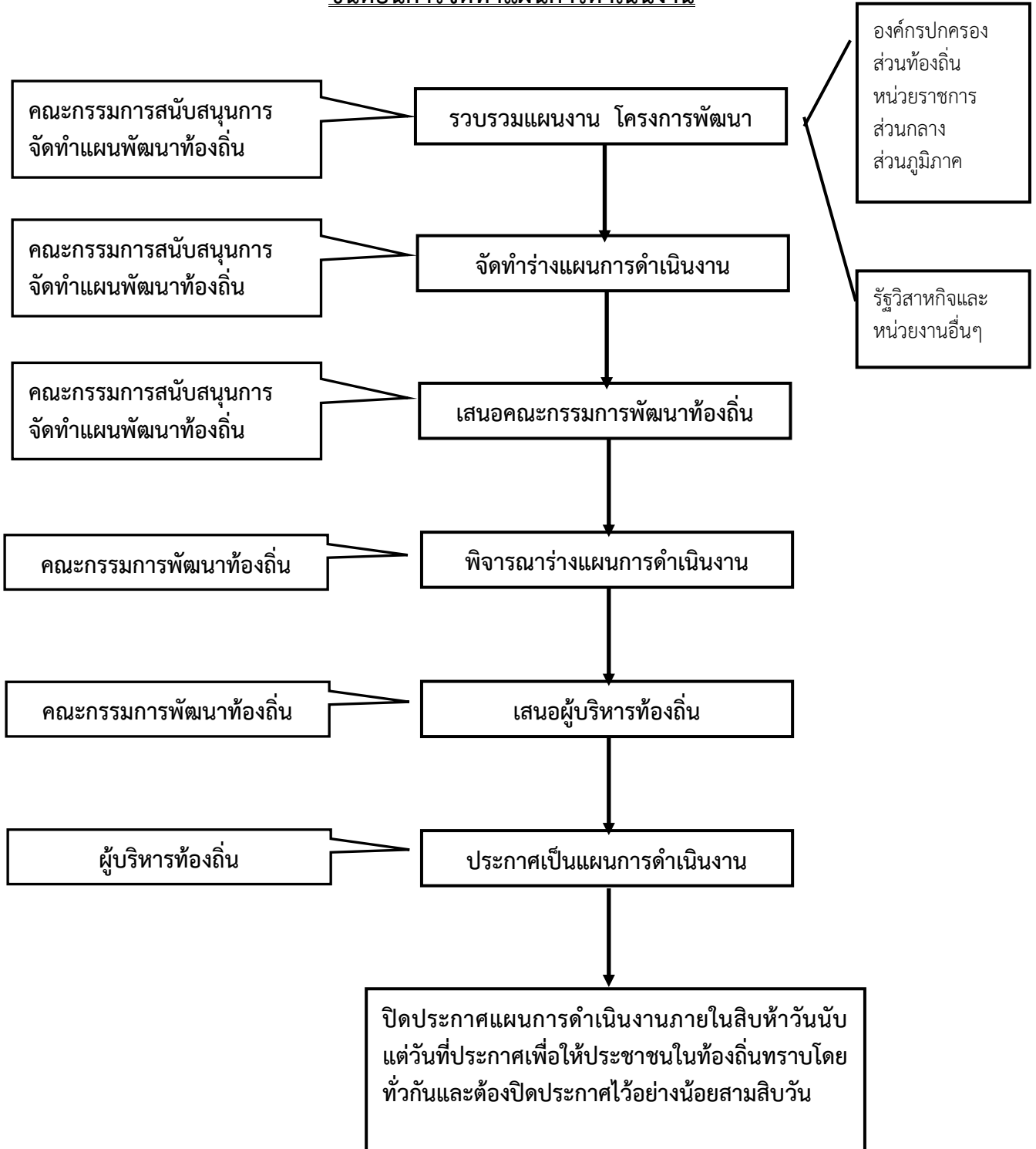

แผนภูมิ : แสดงขั้นตอนการจัดทำแผนการดำเนินงานองค์การบริหารส่วนจังหวัดบึงกาฬ  
ประจำปีงบประมาณ พ.ศ. ๒๕๖๘

## ๕. ประโยชน์ของการจัดทำแผนการดำเนินงาน

ประโยชน์ที่ได้รับของการจัดทำแผนการดำเนินงานขององค์กรปกครองส่วนท้องถิ่น มีดังนี้

๕.๑ สามารถดำเนินการ บริหารงบประมาณรายจ่ายได้ตามแผนงาน โครงการพัฒนา กิจกรรม งานต่าง ๆ รวมถึงครุภัณฑ์หรือวัสดุสำหรับการพัฒนาท้องถิ่นขององค์กรปกครองส่วนท้องถิ่นได้อย่างถูกต้อง ครบถ้วน

๕.๒ สามารถดำเนินการบริหารงบประมาณรายจ่ายเป็นไปตามห้วงเวลาที่กำหนดไว้ในแผนการดำเนินงานได้อย่างเหมาะสมและเป็นไปตามฐานะการเงินการคลัง

๕.๓ ทำให้ทราบว่า มีหน่วยงานราชการหรือรัฐวิสาหกิจใดเข้ามาดำเนินการพัฒนาจริงในพื้นที่องค์กรปกครองส่วนท้องถิ่น ซึ่งจะช่วยให้ประหยัดงบประมาณขององค์กรปกครองส่วนท้องถิ่นและไม่เกิดความซ้ำซ้อนในการพัฒนาพื้นที่

๕.๔ ทำให้สำนัก กอง ส่วน ฝ่ายต่าง ๆ ภายในองค์กรปกครองส่วนท้องถิ่นสามารถประสานการทำงาน บูรณาการการทำงานตามหน้าที่และอำนาจที่กำหนดไว้ได้อย่างมีประสิทธิภาพและเกิดความคุ้มค่าในเชิงบริหารราชการท้องถิ่น

๕.๕ ทำให้การพัฒนาท้องถิ่นมีความสอดคล้อง เชื่อมโยงกันในระดับจังหวัดเป็นองค์รวมในเชิงยุทธศาสตร์ในการบรรลุเป้าหมายการพัฒนาที่ยั่งยืนในเชิงพื้นที่

๕.๖ นำไปใช้เป็นแนวทางในการพัฒนาองค์กรปกครองส่วนท้องถิ่นให้เป็นไปตามแผนพัฒนาท้องถิ่น และงบประมาณรายจ่ายตามที่ได้กำหนดไว้ได้อย่างถูกต้อง เกิดประสิทธิภาพและประสิทธิผล

## ๖. การนำแผนการดำเนินงานไปปฏิบัติ

แผนการดำเนินงานต้องมีความสอดคล้องกับการดำเนินการตามพระราชบัญญัติการจัดซื้อจัดจ้างและการบริหารงานพัสดุภาครัฐ พ.ศ. ๒๕๖๐ โดยให้องค์กรปกครองส่วนท้องถิ่นนำแผนการดำเนินงานที่ประกาศใช้แล้วไปปฏิบัติให้สอดคล้องพระราชบัญญัติการจัดซื้อจัดจ้างและการบริหารพัสดุภาครัฐ พ.ศ. ๒๕๖๐ หากไม่สามารถดำเนินการได้ตามห้วงระยะเวลาที่กำหนดให้รายงานผู้บริหารท้องถิ่นทราบ และดำเนินการเพิ่มเติมหรือแก้ไขแผนการดำเนินงานแล้วแต่กรณีเพื่อให้สอดคล้องกับการดำเนินการจัดซื้อจัดจ้างและการบริหารพัสดุขององค์กรปกครองส่วนท้องถิ่น

ส่วนที่ ๒ บัญชีโครงการพัฒนาท้องถิ่น

๒.๑ บัญชีสรุปจำนวนโครงการพัฒนาท้องถิ่น กิจกรรมและงบประมาณ

แบบ ผด. ๐๑

สรุปโครงการพัฒนาท้องถิ่น กิจกรรมและงบประมาณ  
แผนการดำเนินงาน ประจำปีงบประมาณ พ.ศ. ๒๕๖๘  
องค์การบริหารส่วนจังหวัดบึงกาฬ

| ยุทธศาสตร์  | กลยุทธ์/แนวทางการพัฒนา  | แผนงาน                              | โครงการ<br>ที่ดำเนินการ | คิดเป็นร้อยละของ<br>โครงการทั้งหมด | จำนวนงบประมาณ<br>(บาท) | คิดเป็นร้อยละของ<br>งบประมาณทั้งหมด | หน่วยงาน<br>รับผิดชอบหลัก |              |
|---|---|-------------------------------------|-------------------------|------------------------------------|------------------------|-------------------------------------|---------------------------|--------------|
| ยุทธศาสตร์ที่ ๑ การพัฒนาโครงสร้างพื้นฐาน                                  | ๑. การพัฒนางานด้านการคมนาคมและการขนส่งและระบบโลจิสติกส์<br>๒. การพัฒนางานด้านการสาธารณสุขโรคและด้านสาธารณสุขการ<br>๓. การพัฒนางานด้านผังเมือง                             | ๑.๑ แผนงานอุตสาหกรรม และการโยธา     | ๓๕๕                     | ๘๕.๑๓                              | ๓๗๑,๐๗๗,๙๐๐            | ๘๘.๙๓                               | กองช่าง                   |              |
|   |   | ๑.๒ แผนงานเคหะ และชุมชน             | ๒                       | ๐.๔๘                               | ๓๙๖,๖๖๐                | ๐.๐๙                                | กองช่าง                   |              |
|   |   | <b>รวม</b>                          | <b>๓</b>                | <b>๓๕๗</b>                         | <b>๘๕.๖๑</b>           | <b>๓๗๑,๔๗๔,๕๖๐</b>                  | <b>๘๘.๙๔</b>              | <b>๑ กอง</b> |
| ยุทธศาสตร์ที่ ๒ ส่งเสริมการเกษตร พัฒนา<br>รายได้ และคุณภาพชีวิตของประชาชน | ๑. การพัฒนางานด้านการส่งเสริมอาชีพ<br>๒. การพัฒนางานด้านสวัสดิการสังคม<br>๓. การพัฒนาทางการศึกษา<br>๔. การพัฒนาด้านสาธารณสุข<br>๕. การพัฒนางานด้านการส่งเสริม<br>การเกษตร | ๒.๑ แผนงานการเกษตร                  | ๑                       | ๐.๒๔                               | ๑๐๐,๐๐๐                | ๐.๐๒                                | สำนักปลัด                 |              |
|   |   | ๒.๒ แผนงานการศึกษา                  | ๔                       | ๐.๙๖                               | ๑,๓๐๐,๐๐๐              | ๐.๓๑                                | กองการศึกษา               |              |
|   |   | ๒.๓ แผนงานสาธารณสุข                 | ๘                       | ๑.๙๒                               | ๓,๘๘๔,๓๐๐              | ๐.๙๓                                | กองสาธารณสุข              |              |
|   |   | ๒.๔ แผนงานสังคมสงเคราะห์            | ๗                       | ๑.๖๘                               | ๖,๒๐๒,๙๐๐              | ๑.๔๙                                | สำนักปลัด                 |              |
|   |   | ๒.๕ แผนงานสร้างความเข้มแข็งของชุมชน | ๑๓                      | ๓.๑๒                               | ๘,๓๒๔,๕๐๐              | ๑.๙๙                                | สำนักปลัด/กองยุทธศาสตร์ฯ  |              |
|   |   | ๒.๖ แผนงานการรักษาความสงบภายใน      | ๑                       | ๐.๒๔                               | ๒๐๐,๐๐๐                | ๐.๐๕                                | สำนักปลัด                 |              |
|   |   | ๒.๗ แผนงานการพาณิชย์                | -                       | -                                  | -                      | -                                   | -                         | -            |
|   |   |                                     |                         |                                    |                        |                                     |                           |              |
| <b>รวม</b>  | <b>๕</b>  | <b>๗</b>                            | <b>๓๔</b>               | <b>๘.๑๖</b>                        | <b>๒๐๐๑๑๗๐๐</b>        | <b>๔.๗๙</b>                         | <b>๑ สำนัก /๓ กอง</b>     |              |

| ยุทธศาสตร์   | กลยุทธ์/แนวทางการพัฒนา   | แผนงาน  | โครงการ<br>ที่ดำเนินการ | คิดเป็นร้อยละของ<br>โครงการทั้งหมด | จำนวนงบประมาณ<br>(บาท) | คิดเป็นร้อยละของ<br>งบประมาณทั้งหมด | หน่วยงาน<br>รับผิดชอบหลัก  |
|--|--|---|-------------------------|------------------------------------|------------------------|-------------------------------------|----------------------------|
| ยุทธศาสตร์ที่ ๓ การส่งเสริมการท่องเที่ยว<br>อนุรักษ์ทรัพยากรธรรมชาติและสิ่งแวดล้อม     | ๑. การพัฒนางานด้านการท่องเที่ยว<br>๒. การพัฒนางานด้านการอนุรักษ์<br>ทรัพยากรธรรมชาติ<br>๓. การแก้ไขปัญหาภาวะสิ่งแวดล้อม<br>๔. การมีส่วนร่วมของชุมชนในการบำรุง<br>รักษาทรัพยากรธรรมชาติและสิ่งแวดล้อม<br>๕. การคุ้มครองดูแลรักษา ดิน น้ำ และป่า | ๓.๑ แผนงานการเกษตร                                | ๓                       | ๐.๗๒                               | ๙๐๐,๐๐๐                | ๐.๒๒                                | สำนักปลัด/<br>กองสาธารณสุข |
|  |  | ๓.๒ แผนงานอุตสาหกรรม และการโยธา                   | -                       | -                                  | -                      | -                                   | -                          |
|  |  | ๓.๓ แผนงานการศึกษา ศาสนา วัฒนธรรม<br>และนันทนาการ | ๓                       | ๐.๗๒                               | ๑๐,๗๐๐,๐๐๐             | ๒.๕๖                                | สำนักปลัด                  |
| <b>รวม</b>   | <b>๕ กลยุทธ์/แนวทางการพัฒนา</b>  | <b>๓ แผนงาน</b>                                   | <b>๖</b>                | <b>๑.๔๔</b>                        | <b>๑๑,๖๐๐,๐๐๐</b>      | <b>๒.๗๘</b>                         | <b>๑ สำนัก /๑ กอง</b>      |
| ยุทธศาสตร์ที่ ๔ ส่งเสริมการศึกษา ศาสนา<br>วัฒนธรรมประเพณี ภูมิปัญญาท้องถิ่น<br>และกีฬา | ๑. การพัฒนางานด้านส่งเสริมการสืบทอด<br>ภูมิปัญญาท้องถิ่น<br>๒. การพัฒนางานด้านอนุรักษ์ขนบธรรม<br>เนียมจารีตประเพณีและวัฒนธรรม<br>๓. การพัฒนางานด้านการอนุรักษ์ทำนุ<br>บำรุงโบราณสถาน โบราณวัตถุในพื้นที่                                       | ๔.๑ แผนงานการศึกษา ศาสนา วัฒนธรรม<br>และนันทนาการ | ๑๔                      | ๓.๓๖                               | ๔,๕๐๐,๐๐๐              | ๑.๐๘                                | สำนักปลัด/<br>กองการศึกษา  |
| <b>รวม</b>   | <b>๓ กลยุทธ์/แนวทางการพัฒนา</b>  | <b>๑ แผนงาน</b>                                   | <b>๑๔</b>               | <b>๓.๓๖</b>                        | <b>๔,๕๐๐,๐๐๐</b>       | <b>๑.๐๘</b>                         | <b>๑ สำนัก /๑ กอง</b>      |

| ยุทธศาสตร์   | กลยุทธ์/แนวทางการพัฒนา  | แผนงาน                    | โครงการ<br>ที่ดำเนินการ | คิดเป็นร้อยละของ<br>โครงการทั้งหมด | จำนวนงบประมาณ<br>(บาท) | คิดเป็นร้อยละของ<br>งบประมาณทั้งหมด | หน่วยงาน<br>รับผิดชอบหลัก  |
|--|---|---------------------------|-------------------------|------------------------------------|------------------------|-------------------------------------|--|
| ยุทธศาสตร์ที่ ๕ การพัฒนายกระดับการบริหารจัดการภาครัฐ | <p>๑. การพัฒนาขีดความสามารถ สมรรถนะบุคลากรท้องถิ่นให้สามารถรองรับการเปลี่ยนแปลงในอนาคตได้</p> <p>๒. การพัฒนาระบบข้อมูลสารสนเทศและนวัตกรรมในการทำงาน โดยใช้เทคโนโลยีที่ทันสมัย</p> <p>๓. การพัฒนาระบบการติดตาม ประเมินผล การพัฒนาขององค์กรปกครองส่วนท้องถิ่น</p> <p>๔. การพัฒนาระบบบริหารจัดการ การเงิน การคลัง และงบประมาณ</p> <p>๕. การพัฒนาเพิ่มประสิทธิภาพระบบบริการที่ทันสมัย อย่างครบวงจร</p> <p>๖. การพัฒนาสร้างเสริมการบริหารจัดการบ้านเมืองที่ดี (Good Governance) ในองค์กรปกครองส่วนท้องถิ่นทุกระดับ</p> | ๕.๑ แผนงานบริหารงานทั่วไป | ๖                       | ๑.๔๔                               | ๙,๖๘๙,๘๘๐              | ๒.๓๒                                | สำนักปลัด/<br>กองการเจ้าหน้าที่/<br>สำนักงาน<br>เลขานุการ/<br>กองยุทธศาสตร์และ<br>งบประมาณ/<br>หน่วยตรวจ<br>สอบภายใน |
|  |   | ๕.๒ แผนงานงบกลาง          | -                       | -                                  | -                      | -                                   | -  |
| รวม  | ๖ กลยุทธ์/แนวทางการพัฒนา  | ๒ แผนงาน                  | ๖                       | ๑.๔๔                               | ๙,๖๘๙,๘๘๐              | ๒.๓๒                                | ๒ สำนัก /๒ กอง /๑ หน่วย  |
| รวมทั้งสิ้น  | ๒๒ กลยุทธ์/แนวทางการพัฒนา   | ๑๕ แผนงาน                 | ๔๑๗                     | ๑๐๐                                | ๔๑๗,๒๗๖,๑๔๐            | ๑๐๐                                 | ๒ สำนัก /๕ กอง /๑ หน่วย  |

## ๒.๒ บัญชีโครงการพัฒนาท้องถิ่น กิจกรรมและงบประมาณ

จำนวนโครงการพัฒนาท้องถิ่น กิจกรรมและงบประมาณ  
แผนการดำเนินงาน ประจำปีงบประมาณ พ.ศ. ๒๕๖๘  
องค์การบริหารส่วนจังหวัดบึงกาฬ อำเภอเมืองบึงกาฬ จังหวัดบึงกาฬ

## ๑. ยุทธศาสตร์การพัฒนาโครงสร้างพื้นฐาน

## ๑.๑ กลยุทธ์/การพัฒนางานด้านการคมนาคมและการขนส่งและระบบโลจิสติกส์

## (๑) แผนงานอุตสาหกรรม และการโยธา

| ที่ | โครงการ  | รายละเอียดของกิจกรรม<br>ที่เกิดขึ้นจากโครงการ  | งบประมาณ<br>(บาท)       | สถานที่<br>ดำเนินการ  | หน่วยงาน<br>รับผิดชอบหลัก | ระยะเวลาการดำเนินงาน |      |      |           |      |       |       |      |       |      |      | ดำเนินการ<br>แล้วเสร็จ |                  |
|-----|--|--|-------------------------|---|---------------------------|----------------------|------|------|-----------|------|-------|-------|------|-------|------|------|------------------------|------------------|
|     |  |  |                         |   |                           | พ.ศ. ๒๕๖๗            |      |      | พ.ศ. ๒๕๖๘ |      |       |       |      |       |      |      |                        |                  |
|     |  |  |                         |   |                           | ต.ค.                 | พ.ย. | ธ.ค. | ม.ค.      | ก.พ. | มี.ค. | เม.ย. | พ.ค. | มิ.ย. | ก.ค. | ส.ค. |                        | ก.ย.             |
| ๑   | โครงการเสริมผิวจราจร (โดยวิธีโอเวอร์เลย์)<br>บ้านห้วยดอกไม้ หมู่ที่ ๔ ตำบลโคกก่อง<br>อำเภอเมืองบึงกาฬ - บ้านห้วยเชื่อมใต้ หมู่ที่ ๒<br>ตำบลชัยพร อำเภอเมืองบึงกาฬ จังหวัดบึงกาฬ  | ปริมาณงาน ผิวจราจรกว้าง ๕.๐๐ เมตร<br>ระยะทาง ๒,๑๐๐ เมตร หน้า ๐.๐๕ เมตร<br>หรือมีพื้นที่ไม่น้อยกว่า ๑๐,๕๐๐ ตารางเมตร  | ๕,๐๘๐,๐๐๐<br>ข้อบัญญัติ | บ้านห้วยดอกไม้ หมู่ที่ ๔<br>ตำบลโคกก่อง อำเภอเมืองบึงกาฬ -<br>บ้านห้วยเชื่อมใต้ หมู่ที่ ๒<br>ตำบลชัยพร อำเภอเมืองบึงกาฬ<br>จังหวัดบึงกาฬ                        | กองช่าง<br>อบจ.บึงกาฬ     |                      |      |      |           |      |       |       |      |       |      |      |                        | ต.ค ๖๗ - พ.ค. ๖๘ |
| ๒   | โครงการก่อสร้างถนนคอนกรีตเสริมเหล็ก (คสล.)<br>สายบ้านคำแสน หมู่ที่ ๑๐ ตำบลโคสี -<br>บ้านห้วยสามยอดเทวกุล หมู่ที่ ๖ ตำบลโป่งเปือย<br>อำเภอเมืองบึงกาฬ จังหวัดบึงกาฬ   | ปริมาณงาน ผิวจราจรกว้าง ๕.๐๐ เมตร<br>ระยะทาง ๑,๘๙๐.๐๐ เมตร หน้า ๐.๑๕ เมตร<br>หรือมีพื้นที่ไม่น้อยกว่า ๙,๕๔๐.๐๐ ตารางเมตร<br>ไหล่ทางลูกรัง ๒ ข้าง<br>กว้างเฉลี่ยข้างละ ๐.๕๐ เมตร  | ๖,๒๕๐,๐๐๐<br>ข้อบัญญัติ | บ้านคำแสน หมู่ที่ ๑๐ ตำบลโคสี -<br>บ้านห้วยสามยอดเทวกุล หมู่ที่ ๖<br>ตำบลโป่งเปือย อำเภอเมืองบึงกาฬ<br>จังหวัดบึงกาฬ  | กองช่าง<br>อบจ.บึงกาฬ     |                      |      |      |           |      |       |       |      |       |      |      |                        | ต.ค ๖๗ - พ.ค. ๖๘ |
| ๓   | โครงการเสริมผิวจราจร (โดยวิธีโอเวอร์เลย์)<br>สาย บก ๓๐๓๒ บ้านบุรพา หมู่ที่ ๗<br>ตำบลโนนสว่าง อำเภอเมืองบึงกาฬ<br>(ช่วงบ้านบุรพา - บ้านหนองบัวงาม) -<br>บ้านโคกกระแซ หมู่ที่ ๘ ตำบลถ้ำเจริญ<br>อำเภอโซพิสัย จังหวัดบึงกาฬ | ปริมาณงาน ผิวจราจรกว้าง ๖.๐๐ เมตร<br>ระยะทาง ๒,๔๗๐ เมตร<br>หน้า ๐.๐๕ เมตร หรือมีพื้นที่ไม่น้อยกว่า<br>๑๔,๘๒๐ ตารางเมตร   | ๖,๙๗๐,๐๐๐<br>ข้อบัญญัติ | บ้านบุรพา หมู่ที่ ๗ ตำบลโนนสว่าง<br>อำเภอเมืองบึงกาฬ (ช่วงบ้านบุรพา -<br>บ้านหนองบัวงาม) - บ้านโคกกระแซ<br>หมู่ที่ ๘ ตำบลถ้ำเจริญ<br>อำเภอโซพิสัย จังหวัดบึงกาฬ | กองช่าง<br>อบจ.บึงกาฬ     |                      |      |      |           |      |       |       |      |       |      |      |                        | ต.ค ๖๗ - พ.ค. ๖๘ |
| ๔   | โครงการก่อสร้างถนนคอนกรีตเสริมเหล็ก (คสล.)<br>สาย บก ๓๒๑๗ บ้านแสนสำราญ หมู่ที่ ๑๐<br>ตำบลบึงกาฬ - บ้านห้วยกกต้อง หมู่ที่ ๑<br>ตำบลโป่งเปือย อำเภอเมืองบึงกาฬ<br>จังหวัดบึงกาฬ  | ปริมาณงาน ผิวจราจรกว้าง ๖.๐๐ เมตร<br>ระยะทาง ๑,๗๕๐ เมตร หน้า ๐.๑๕ เมตร<br>หรือมีพื้นที่ไม่น้อยกว่า ๑๐,๕๐๐ ตารางเมตร<br>ไหล่ทางลูกรัง ๒ ข้าง<br>กว้างเฉลี่ยข้างละ ๐.๕๐ เมตร       | ๖,๘๓๐,๐๐๐<br>ข้อบัญญัติ | บ้านแสนสำราญ หมู่ที่ ๑๐<br>ตำบลบึงกาฬ - บ้านห้วยกกต้อง<br>หมู่ที่ ๑ ตำบลโป่งเปือย<br>อำเภอเมืองบึงกาฬ จังหวัดบึงกาฬ   | กองช่าง<br>อบจ.บึงกาฬ     |                      |      |      |           |      |       |       |      |       |      |      |                        | ต.ค ๖๗ - พ.ค. ๖๘ |
| ๕   | โครงการก่อสร้างถนนคอนกรีตเสริมเหล็ก (คสล.)<br>สายบ้านโพธิ์ หมู่ที่ ๒ ตำบลศรีชมภู<br>อำเภอโซพิสัย จังหวัดบึงกาฬ - บ้านหนองแวง<br>หมู่ที่ ๒ ตำบลถ้ำเจริญ อำเภอโซพิสัย<br>จังหวัดบึงกาฬ                                     | ปริมาณงาน ผิวจราจรกว้าง ๕.๐๐ เมตร<br>ระยะทาง ๒,๐๐๐.๐๐ เมตร หน้า ๐.๑๕ เมตร<br>หรือมีพื้นที่ไม่น้อยกว่า ๑๐,๐๐๐.๐๐<br>ตารางเมตร ไหล่ทางลูกรัง ๒ ข้าง<br>กว้างเฉลี่ยข้างละ ๐.๕๐ เมตร | ๖,๖๑๐,๐๐๐<br>ข้อบัญญัติ | บ้านโพธิ์ หมู่ที่ ๒ ตำบลศรีชมภู<br>อำเภอโซพิสัย จังหวัดบึงกาฬ -<br>บ้านหนองแวง หมู่ที่ ๒<br>ตำบลถ้ำเจริญ อำเภอโซพิสัย<br>จังหวัดบึงกาฬ                          | กองช่าง<br>อบจ.บึงกาฬ     |                      |      |      |           |      |       |       |      |       |      |      |                        | ต.ค ๖๗ - พ.ค. ๖๘ |







๑. ยุทธศาสตร์การพัฒนาโครงสร้างพื้นฐาน

๑.๑ กลยุทธ์/การพัฒนางานด้านการคมนาคมและการขนส่งและระบบโลจิสติกส์

(๑) แผนงานอุตสาหกรรม และการโยธา

| ที่ | โครงการ   | ที่เกิดขึ้นจากโครงการ  | งบประมาณ (บาท)                 | สถานที่ดำเนินการ  | หน่วยงานรับผิดชอบหลัก | พ.ศ. ๒๕๖๗ |      |      | พ.ศ. ๒๕๖๘ |      |       |       |      |       | แล้วเสร็จ |      |      |                   |
|-----|---|--|--------------------------------|---|-----------------------|-----------|------|------|-----------|------|-------|-------|------|-------|-----------|------|------|-------------------|
|     |   |  |                                |   |                       | ต.ค.      | พ.ย. | ธ.ค. | ม.ค.      | ก.พ. | มี.ค. | เม.ย. | พ.ค. | มิ.ย. |           | ก.ค. | ส.ค. | ก.ย.              |
| ๑๘  | โครงการเสริมผิวจราจร (โดยวิธีโอเวอร์เลย์) บ้านบึงเค็ง หมู่ที่ ๒ ตำบลหนองทุ่ม จังหวัดบึงกาฬ - บ้านปากโนด หมู่ที่ ๕ ตำบลหนองบัวลิม อำเภอดำรงวิทยารุฉินารายณ์ จังหวัดสกลนคร                        | ปริมาณงาน ผิวจราจรกว้าง ๕.๐๐ เมตร ระยะทาง ๒๑๑.๐๐ เมตร หน้า ๐.๐๕ เมตร หรือมีพื้นที่ไม่น้อยกว่า ๑,๐๕๕.๐๐ ตารางเมตร   | ๔๔๘,๐๐๐ โอนตั้งจ่าย รายการใหม่ | บ้านบึงเค็ง หมู่ที่ ๒ ตำบลหนองทุ่ม จังหวัดบึงกาฬ - บ้านปากโนด หมู่ที่ ๕ ตำบลหนองบัวลิม อำเภอดำรงวิทยารุฉินารายณ์ จังหวัดสกลนคร      | กองช่าง อบจ.บึงกาฬ    | ←         | →    |      |           |      |       |       |      |       |           |      |      | ต.ค. ๖๗ - ม.ค. ๖๘ |
| ๑๙  | โครงการก่อสร้างถนนคอนกรีตเสริมเหล็ก (คสล.) สายบ้านอิสานพัฒนา หมู่ที่ ๑๖ ตำบลโซ่ - บ้านคำแวง หมู่ที่ ๘ ตำบลคำแก้ว อำเภอโซ่พิสัย จังหวัดบึงกาฬ  | ปริมาณงาน ผิวจราจรกว้าง ๕.๐๐ เมตร ระยะทาง ๑๕๓.๐๐ เมตร หน้า ๐.๑๕ เมตร หรือมีพื้นที่ไม่น้อยกว่า ๗๖๕.๐๐ ตารางเมตร ไหล่ทางลูกรัง ๒ ข้างกว้างเฉลี่ยข้างละ ๐.๕๐ เมตร | ๔๔๘,๐๐๐ โอนตั้งจ่าย รายการใหม่ | บ้านอิสานพัฒนา หมู่ที่ ๑๖ ตำบลโซ่ - บ้านคำแวง หมู่ที่ ๘ ตำบลคำแก้ว อำเภอโซ่พิสัย จังหวัดบึงกาฬ                                      | กองช่าง อบจ.บึงกาฬ    | ←         | →    |      |           |      |       |       |      |       |           |      |      | ต.ค. ๖๗ - ก.พ. ๖๘ |
| ๒๐  | โครงการก่อสร้างถนนคอนกรีตเสริมเหล็ก (คสล.) สายบ้านโนนชาติ หมู่ที่ ๔ ตำบลโซ่ - บ้านคำแวง หมู่ที่ ๘ ตำบลคำแก้ว อำเภอโซ่พิสัย จังหวัดบึงกาฬ  | ปริมาณงาน ผิวจราจรกว้าง ๕.๐๐ เมตร ระยะทาง ๑๕๓.๐๐ เมตร หน้า ๐.๑๕ เมตร หรือมีพื้นที่ไม่น้อยกว่า ๗๖๕.๐๐ ตารางเมตร ไหล่ทางลูกรัง ๒ ข้างกว้างเฉลี่ยข้างละ ๐.๕๐ เมตร | ๔๔๘,๐๐๐ โอนตั้งจ่าย รายการใหม่ | บ้านโนนชาติ หมู่ที่ ๔ ตำบลโซ่ - บ้านคำแวง หมู่ที่ ๘ ตำบลคำแก้ว อำเภอโซ่พิสัย จังหวัดบึงกาฬ  | กองช่าง อบจ.บึงกาฬ    | ←         | →    |      |           |      |       |       |      |       |           |      |      | ต.ค. ๖๗ - ก.พ. ๖๘ |
| ๒๑  | โครงการก่อสร้างถนนคอนกรีตเสริมเหล็ก (คสล.) สายบ้านทรายทอง หมู่ที่ ๑๕ ตำบลโซ่ อำเภอโซ่พิสัย จังหวัดบึงกาฬ - สะพานข้ามลำน้ำสงคราม บ้านชีเหล็ก หมู่ที่ ๑ ตำบลดงหม้อทอง อำเภอบ้านม่วง จังหวัดสกลนคร | ปริมาณงาน ผิวจราจรกว้าง ๕.๐๐ เมตร ระยะทาง ๑๕๓.๐๐ เมตร หน้า ๐.๑๕ เมตร หรือมีพื้นที่ไม่น้อยกว่า ๗๖๕.๐๐ ตารางเมตร ไหล่ทางลูกรัง ๒ ข้างกว้างเฉลี่ยข้างละ ๐.๕๐ เมตร | ๔๔๘,๐๐๐ โอนตั้งจ่าย รายการใหม่ | บ้านทรายทอง หมู่ที่ ๑๕ ตำบลโซ่ จังหวัดบึงกาฬ - สะพานข้ามลำน้ำสงคราม บ้านชีเหล็ก หมู่ที่ ๑ ตำบลดงหม้อทอง อำเภอบ้านม่วง จังหวัดสกลนคร | กองช่าง อบจ.บึงกาฬ    | ←         | →    |      |           |      |       |       |      |       |           |      |      | ต.ค. ๖๗ - ก.พ. ๖๘ |
| ๒๒  | โครงการเสริมผิวจราจร (โดยวิธีโอเวอร์เลย์) บก.๓๑๑๒ สายโคกกลาง - ถ้ำเจริญ (ช่วงบ้านถ้ำเจริญ หมู่ที่ ๑ ตำบลถ้ำเจริญ - บ้านห้วยสะอาด หมู่ที่ ๔ ตำบลถ้ำเจริญ อำเภอโซ่พิสัย จังหวัดบึงกาฬ             | ปริมาณงาน ผิวจราจรกว้าง ๔.๐๐ เมตร ระยะทาง ๒๖๐.๐๐ เมตร หน้า ๐.๐๕ เมตร หรือมีพื้นที่ไม่น้อยกว่า ๑,๐๕๕.๐๐ ตารางเมตร   | ๔๔๗,๐๐๐ โอนตั้งจ่าย รายการใหม่ | สายโคกกลาง - ถ้ำเจริญ ช่วงบ้านถ้ำเจริญ หมู่ที่ ๑ ตำบลถ้ำเจริญ - บ้านห้วยสะอาด หมู่ที่ ๔ ตำบลถ้ำเจริญ อำเภอโซ่พิสัย จังหวัดบึงกาฬ    | กองช่าง อบจ.บึงกาฬ    | ←         | →    |      |           |      |       |       |      |       |           |      |      | ต.ค. ๖๗ - ม.ค. ๖๘ |
| ๒๓  | โครงการเสริมผิวจราจร(โดยวิธีโอเวอร์เลย์) สายบ้านโนนสว่าง หมู่ที่ ๑๐ ตำบลถ้ำเจริญ - บ้านเหล่าทอง หมู่ที่ ๔ ตำบลเหล่าทอง อำเภอโซ่พิสัย จังหวัดบึงกาฬ  | ปริมาณงาน ผิวจราจรกว้าง ๕.๐๐ เมตร ระยะทาง ๒๐๘.๐๐ เมตร หน้า ๐.๐๕ เมตร หรือมีพื้นที่ไม่น้อยกว่า ๑,๐๖๐.๐๐ ตารางเมตร   | ๔๔๙,๐๐๐ โอนตั้งจ่าย รายการใหม่ | บ้านโนนสว่าง หมู่ที่ ๑๐ ตำบลถ้ำเจริญ - บ้านเหล่าทอง หมู่ที่ ๔ ตำบลเหล่าทอง อำเภอโซ่พิสัย จังหวัดบึงกาฬ                              | กองช่าง อบจ.บึงกาฬ    | ←         | →    |      |           |      |       |       |      |       |           |      |      | ต.ค. ๖๗ - ม.ค. ๖๘ |

๑. ยุทธศาสตร์การพัฒนาโครงสร้างพื้นฐาน

๑.๑ กลยุทธ์/การพัฒนางานด้านการคมนาคมและการขนส่งและระบบโลจิสติกส์

(๑) แผนงานอุตสาหกรรม และการโยธา

| ที่ | โครงการ   | ที่เกิดขึ้นจากโครงการ   | งบประมาณ (บาท)                       | สถานที่ดำเนินการ   | หน่วยงานรับผิดชอบหลัก | พ.ศ. ๒๕๖๗ |      |      | พ.ศ. ๒๕๖๘ |      |       |       |      | แล้วเสร็จ |       |      |                    |
|-----|---|---|--------------------------------------|--|-----------------------|-----------|------|------|-----------|------|-------|-------|------|-----------|-------|------|--------------------|
|     |   |   |                                      |  |                       | ต.ค.      | พ.ย. | ธ.ค. | ม.ค.      | ก.พ. | มี.ค. | เม.ย. | พ.ค. |           | มิ.ย. | ก.ค. | ส.ค.               |
| ๒๔  | โครงการก่อสร้างถนน คสล. สายบ้านนาขาม หมู่ที่ ๑ ตำบลศรีชมภู อำเภอโขงเจียม - บ้านสมสนุก หมู่ที่ ๔ ตำบลสมสนุก อำเภอปากคาด จังหวัดบึงกาฬ  | ปริมาณงาน ผิวจราจรกว้าง ๕.๐๐ เมตร ระยะทาง ๑๕๐.๐๐ เมตร หนา ๐.๑๕ เมตร หรือมีพื้นที่ไม่น้อยกว่า ๗๕๐.๐๐ ตารางเมตร ไหล่ทางลูกรัง ๒ ข้างกว้างเฉลี่ยข้างละ ๐.๕๐ เมตร | ๔๙๗,๐๐๐<br>โอนตั้งจ่าย<br>รายการใหม่ | บ้านนาขาม หมู่ที่ ๑ ตำบลศรีชมภู<br>อำเภอโขงเจียม - บ้านสมสนุก<br>หมู่ที่ ๔ ตำบลสมสนุก<br>อำเภอปากคาด จังหวัดบึงกาฬ                           | กองช่าง<br>อบจ.บึงกาฬ | ←         | →    |      |           |      |       |       |      |           |       |      | ต.ค. ๖๗ - ก.พ. ๖๘  |
| ๒๕  | โครงการก่อสร้างถนนคอนกรีตเสริมเหล็ก (คสล.) สายบ้านโนนม่วง หมู่ที่ ๙ ตำบลหนองพันทา - บ้านโคกสะอาด หมู่ที่ ๗ ตำบลโซ อำเภอโขงเจียม จังหวัดบึงกาฬ   | ปริมาณงาน ผิวจราจรกว้าง ๕.๐๐ เมตร ระยะทาง ๑๕๓.๐๐ เมตร หนา ๐.๑๕ เมตร หรือมีพื้นที่ไม่น้อยกว่า ๗๖๕.๐๐ ตารางเมตร ไหล่ทางลูกรัง ๒ ข้างกว้างเฉลี่ยข้างละ ๐.๕๐ เมตร | ๔๙๘,๐๐๐<br>โอนตั้งจ่าย<br>รายการใหม่ | บ้านโนนม่วง หมู่ที่ ๙<br>ตำบลหนองพันทา - บ้านโคกสะอาด<br>หมู่ที่ ๗ ตำบลโซ อำเภอโขงเจียม<br>จังหวัดบึงกาฬ                                     | กองช่าง<br>อบจ.บึงกาฬ | ←         | →    |      |           |      |       |       |      |           |       |      | ต.ค. ๖๗ - ก.พ. ๖๘  |
| ๒๖  | โครงการเสริมผิวจราจรสาย บก.ถ.๑-๐๐๑๙ (โดยวิธีโอเวอร์เลย์) บ้านทองหลาง หมู่ที่ ๗ ตำบลเหล่าทอง อำเภอโขงเจียม - บ้านหนองแวงใน หมู่ที่ ๗ ตำบลสมสนุก อำเภอปากคาด จังหวัดบึงกาฬ                      | ปริมาณงาน ผิวจราจรกว้าง ๕.๐๐ เมตร ระยะทาง ๒๑๔.๐๐ เมตร หนา ๐.๐๕ เมตร หรือมีพื้นที่ไม่น้อยกว่า ๑,๐๗๐.๐๐ ตารางเมตร   | ๔๙๘,๐๐๐<br>โอนตั้งจ่าย<br>รายการใหม่ | บ้านทองหลาง หมู่ที่ ๗<br>ตำบลเหล่าทอง อำเภอโขงเจียม -<br>บ้านหนองแวงใน หมู่ที่ ๗ ตำบลสมสนุก<br>อำเภอปากคาด จังหวัดบึงกาฬ                     | กองช่าง<br>อบจ.บึงกาฬ | ←         | →    |      |           |      |       |       |      |           |       |      | ต.ค. ๖๗ - มี.ค. ๖๘ |
| ๒๗  | โครงการเสริมผิวจราจร (โดยวิธีโอเวอร์เลย์) สาย บก.ถ.๒๕-๐๐๑ บ้านท่าสี่โคเหนือ หมู่ที่ ๑๑ ตำบลดงบัง อำเภอบึงโขงหลง จังหวัดบึงกาฬ - บ้านโพธิ์ไทร หมู่ที่ ๒ ตำบลไผ่ล้อม อำเภอบ้านแพง จังหวัดนครพนม | ปริมาณงาน ผิวจราจรกว้าง ๕.๐๐ เมตร ระยะทาง ๒๐๖.๐๐ เมตร หนา ๐.๐๕ เมตร หรือมีพื้นที่ไม่น้อยกว่า ๑,๐๓๐.๐๐ ตารางเมตร   | ๔๙๙,๐๐๐<br>โอนตั้งจ่าย<br>รายการใหม่ | บ้านท่าสี่โคเหนือ หมู่ที่ ๑๑ ตำบลดงบัง<br>อำเภอบึงโขงหลง จังหวัดบึงกาฬ -<br>บ้านโพธิ์ไทร หมู่ที่ ๒ ตำบลไผ่ล้อม<br>อำเภอบ้านแพง จังหวัดนครพนม | กองช่าง<br>อบจ.บึงกาฬ | ←         | →    |      |           |      |       |       |      |           |       |      | ต.ค. ๖๗ - มี.ค. ๖๘ |
| ๒๘  | โครงการเสริมผิวจราจร (โดยวิธีโอเวอร์เลย์) สายบ้านท่าดอกคำ หมู่ที่ ๑ ตำบลท่าดอกคำ อำเภอบึงโขงหลง - บ้านยางเรียน หมู่ที่ ๓ ตำบลโสกก้าม อำเภอเซกา จังหวัดบึงกาฬ                                  | ปริมาณงาน ผิวจราจรกว้าง ๕.๐๐ เมตร ระยะทาง ๒๐๕.๐๐ เมตร หนา ๐.๐๕ เมตร หรือมีพื้นที่ไม่น้อยกว่า ๑,๐๒๕.๐๐ ตารางเมตร   | ๔๙๙,๐๐๐<br>โอนตั้งจ่าย<br>รายการใหม่ | บ้านท่าดอกคำ หมู่ที่ ๑<br>ตำบลท่าดอกคำ อำเภอบึงโขงหลง<br>- บ้านยางเรียน หมู่ที่ ๓<br>ตำบลโสกก้าม อำเภอเซกา<br>จังหวัดบึงกาฬ                  | กองช่าง<br>อบจ.บึงกาฬ | ←         | →    |      |           |      |       |       |      |           |       |      | ต.ค. ๖๗ - มี.ค. ๖๘ |
| ๒๙  | โครงการเสริมผิวจราจร (โดยวิธีโอเวอร์เลย์) สายแยก ทล.๒๑๒ บ้านบึงคล้า หมู่ที่ ๒ ตำบลบึงคล้า - บ้านหนองเติน หมู่ที่ ๓ ตำบลหนองเติน อำเภอบึงคล้า จังหวัดบึงกาฬ                                    | ปริมาณงาน ผิวจราจรกว้าง ๖.๐๐ เมตร ระยะทาง ๒๐๗.๐๐ เมตร หนา ๐.๐๕ เมตร หรือมีพื้นที่ไม่น้อยกว่า ๑,๒๔๒.๐๐ ตารางเมตร   | ๔๙๘,๐๐๐<br>โอนตั้งจ่าย<br>รายการใหม่ | บ้านบึงคล้า หมู่ที่ ๒<br>ตำบลบึงคล้า - บ้านหนองเติน หมู่ที่ ๓<br>ตำบลหนองเติน<br>อำเภอบึงคล้า จังหวัดบึงกาฬ                                  | กองช่าง<br>อบจ.บึงกาฬ | ←         | →    |      |           |      |       |       |      |           |       |      | ต.ค. ๖๗ - มี.ค. ๖๘ |

๑. ยุทธศาสตร์การพัฒนาโครงสร้างพื้นฐาน

๑.๑ กลยุทธ์/การพัฒนางานด้านการคมนาคมและการขนส่งและระบบโลจิสติกส์

(๑) แผนงานอุตสาหกรรม และการโยธา

| ที่ | โครงการ  | ที่เกิดขึ้นจากโครงการ   | งบประมาณ<br>(บาท)                    | สถานที่<br>ดำเนินการ   | หน่วยงาน<br>รับผิดชอบหลัก | พ.ศ. ๒๕๖๗ |      |      | พ.ศ. ๒๕๖๘ |      |       |       |      |       | แล้วเสร็จ |      |      |                   |
|-----|--|---|--------------------------------------|--|---------------------------|-----------|------|------|-----------|------|-------|-------|------|-------|-----------|------|------|-------------------|
|     |  |   |                                      |  |                           | ต.ค.      | พ.ย. | ธ.ค. | ม.ค.      | ก.พ. | มี.ค. | เม.ย. | พ.ค. | มิ.ย. |           | ก.ค. | ส.ค. | ก.ย.              |
| ๓๐  | โครงการเสริมผิวจราจรสาย บก.๑๐๑๔ (โดยวิธีโอเวอร์เลย์) บ้านห้วยเดือนห้า หมู่ที่ ๗ ตำบลหนองยอง - บ้านหนองแวงใน หมู่ที่ ๗ ตำบลสมสนุก อำเภอปากคาด จังหวัดบึงกาฬ | ปริมาณงาน ผิวจราจรกว้าง ๕.๐๐ เมตร ระยะทาง ๒๑๔.๐๐ เมตร หนา ๐.๐๕ เมตร หรือมีพื้นที่ไม่น้อยกว่า ๑,๐๗๐.๐๐ ตารางเมตร | ๔๙๙,๐๐๐<br>โอนตั้งจ่าย<br>รายการใหม่ | บ้านห้วยเดือนห้า หมู่ที่ ๗ ตำบลหนองยอง - บ้านหนองแวงใน หมู่ที่ ๗ ตำบลสมสนุก อำเภอปากคาด จังหวัดบึงกาฬ        | กองช่าง<br>อบจ.บึงกาฬ     | ←         | →    |      |           |      |       |       |      |       |           |      |      | ต.ค. ๖๗ - ม.ค. ๖๘ |
| ๓๑  | โครงการเสริมผิวจราจร (โดยวิธีโอเวอร์เลย์) สายบ้านโคกสว่าง หมู่ที่ ๒ ตำบลดอนหญ้านาง - บ้านนาคำ หมู่ที่ ๑ ตำบลศรีสำราญ อำเภอพรเจริญ จังหวัดบึงกาฬ            | ปริมาณงาน ผิวจราจรกว้าง ๕.๐๐ เมตร ระยะทาง ๒๑๒.๐๐ เมตร หนา ๐.๐๕ เมตร หรือมีพื้นที่ไม่น้อยกว่า ๑,๐๖๐.๐๐ ตารางเมตร | ๔๙๘,๐๐๐<br>โอนตั้งจ่าย<br>รายการใหม่ | บ้านโคกสว่าง หมู่ที่ ๒ ตำบลดอนหญ้านาง - บ้านนาคำ หมู่ที่ ๑ ตำบลศรีสำราญ อำเภอพรเจริญ จังหวัดบึงกาฬ           | กองช่าง<br>อบจ.บึงกาฬ     | ←         | →    |      |           |      |       |       |      |       |           |      |      | ต.ค. ๖๗ - ม.ค. ๖๘ |
| ๓๒  | โครงการเสริมผิวจราจร (โดยวิธีโอเวอร์เลย์) สายบ้านศรีมงคล หมู่ที่ ๕ ตำบลป่าแฝก อำเภอพรเจริญ - บ้านท่าเซียงเครือ หมู่ที่ ๒ ตำบลปงไฮ อำเภอเซกา จังหวัดบึงกาฬ  | ปริมาณงาน ผิวจราจรกว้าง ๔.๐๐ เมตร ระยะทาง ๒๔๐.๐๐ เมตร หนา ๐.๐๕ เมตร หรือมีพื้นที่ไม่น้อยกว่า ๙๖๐.๐๐ ตารางเมตร   | ๔๖๓,๐๐๐<br>โอนตั้งจ่าย<br>รายการใหม่ | บ้านศรีมงคล หมู่ที่ ๕ ตำบลป่าแฝก อำเภอพรเจริญ - บ้านท่าเซียงเครือ หมู่ที่ ๒ ตำบลปงไฮ อำเภอเซกา จังหวัดบึงกาฬ | กองช่าง<br>อบจ.บึงกาฬ     | ←         | →    |      |           |      |       |       |      |       |           |      |      | ต.ค. ๖๗ - ม.ค. ๖๘ |
| ๓๓  | โครงการเสริมผิวจราจร (โดยวิธีโอเวอร์เลย์) สายบ้านศรีอุดม หมู่ที่ ๓ ตำบลพรเจริญ - บ้านปรารณาคี หมู่ที่ ๒ ตำบลป่าแฝก อำเภอพรเจริญ จังหวัดบึงกาฬ              | ปริมาณงาน ผิวจราจรกว้าง ๕.๐๐ เมตร ระยะทาง ๒๐๙.๐๐ เมตร หนา ๐.๐๕ เมตร หรือมีพื้นที่ไม่น้อยกว่า ๑,๐๔๕.๐๐ ตารางเมตร | ๔๙๘,๐๐๐<br>โอนตั้งจ่าย<br>รายการใหม่ | บ้านศรีอุดม หมู่ที่ ๓ ตำบลพรเจริญ - บ้านปรารณาคี หมู่ที่ ๒ ตำบลป่าแฝก อำเภอพรเจริญ จังหวัดบึงกาฬ             | กองช่าง<br>อบจ.บึงกาฬ     | ←         | →    |      |           |      |       |       |      |       |           |      |      | ต.ค. ๖๗ - ม.ค. ๖๘ |
| ๓๔  | โครงการเสริมผิวจราจร (โดยวิธีโอเวอร์เลย์) บ้านนาสาร หมู่ที่ ๖ ตำบลศรีชมภู - บ้านนาคำ หมู่ที่ ๑ ตำบลศรีสำราญ อำเภอพรเจริญ จังหวัดบึงกาฬ                     | ปริมาณงาน ผิวจราจรกว้าง ๕.๐๐ เมตร ระยะทาง ๒๐๙.๐๐ เมตร หนา ๐.๐๕ เมตร หรือมีพื้นที่ไม่น้อยกว่า ๑,๐๔๕.๐๐ ตารางเมตร | ๔๙๙,๐๐๐<br>โอนตั้งจ่าย<br>รายการใหม่ | บ้านนาสาร หมู่ที่ ๖ ตำบลศรีชมภู - บ้านนาคำ หมู่ที่ ๑ ตำบลศรีสำราญ อำเภอพรเจริญ จังหวัดบึงกาฬ                 | กองช่าง<br>อบจ.บึงกาฬ     | ←         | →    |      |           |      |       |       |      |       |           |      |      | ต.ค. ๖๗ - ม.ค. ๖๘ |
| ๓๕  | โครงการเสริมผิวจราจร (โดยวิธีโอเวอร์เลย์) สายบ้านแสนประเสริฐ หมู่ที่ ๙ - บ้านดอนเจริญ หมู่ที่ ๑๑ อำเภอเมืองบึงกาฬ จังหวัดบึงกาฬ                            | ปริมาณงาน ผิวจราจรกว้าง ๕.๐๐ เมตร ระยะทาง ๒๐๘.๐๐ เมตร หนา ๐.๐๕ เมตร หรือมีพื้นที่ไม่น้อยกว่า ๑,๐๔๐.๐๐ ตารางเมตร | ๔๙๘,๐๐๐<br>โอนตั้งจ่าย<br>รายการใหม่ | บ้านแสนประเสริฐ หมู่ที่ ๙ - บ้านดอนเจริญ หมู่ที่ ๑๑ อำเภอเมืองบึงกาฬ จังหวัดบึงกาฬ                           | กองช่าง<br>อบจ.บึงกาฬ     | ←         | →    |      |           |      |       |       |      |       |           |      |      | ต.ค. ๖๗ - ม.ค. ๖๘ |

๑. ยุทธศาสตร์การพัฒนาโครงสร้างพื้นฐาน

๑.๑ กลยุทธ์/การพัฒนางานด้านการคมนาคมและการขนส่งและระบบโลจิสติกส์

(๑) แผนงานอุตสาหกรรม และการโยธา

| ที่ | โครงการ  | ที่เกิดขึ้นจากโครงการ  | งบประมาณ (บาท)                       | สถานที่ดำเนินการ   | หน่วยงานรับผิดชอบหลัก | พ.ศ. ๒๕๖๗ |      |      | พ.ศ. ๒๕๖๘ |      |       |       |      |       | แล้วเสร็จ |      |                   |
|-----|--|--|--------------------------------------|--|-----------------------|-----------|------|------|-----------|------|-------|-------|------|-------|-----------|------|-------------------|
|     |  |  |                                      |  |                       | ต.ค.      | พ.ย. | ธ.ค. | ม.ค.      | ก.พ. | มี.ค. | เม.ย. | พ.ค. | มิ.ย. |           | ก.ค. | ส.ค.              |
| ๓๖  | โครงการก่อสร้างถนน คสล.บ้านไร่สุขสันต์ หมู่ที่ ๙ ตำบลโคกก่อง - บ้านนาทราย หมู่ที่ ๒ ตำบลนาสิงห์ อำเภอศรีวิไล จังหวัดบึงกาฬ   | ปริมาณงาน ผิวจราจรกว้าง ๕.๐๐ เมตร ระยะทาง ๑๕๓.๐๐ เมตร หน้า ๐.๑๕ เมตร หรือมีพื้นที่ไม่น้อยกว่า ๗๖๕.๐๐ ตารางเมตร ไหล่ทางลูกรัง ๒ ข้างกว้างเฉลี่ยข้างละ ๐.๕๐ เมตร | ๔๙๘,๐๐๐<br>โอนตั้งจ่าย<br>รายการใหม่ | บ้านไร่สุขสันต์ หมู่ที่ ๙ ตำบลโคกก่อง - บ้านนาทราย หมู่ที่ ๒ ตำบลนาสิงห์ อำเภอศรีวิไล จังหวัดบึงกาฬ                      | กองช่าง<br>อบจ.บึงกาฬ | ←         | →    |      |           |      |       |       |      |       |           |      | ต.ค. ๖๗ - ก.พ. ๖๘ |
| ๓๗  | โครงการเสริมผิวจราจร (โดยวิธีโฮเวอร์เลย์) สาย บก.๒๑๔๗ บ้านศิริพร หมู่ที่ ๖ ตำบลโคสี - บ้านบุรพา หมู่ที่ ๗ ตำบลโนนสว่าง อำเภอเมืองบึงกาฬ จังหวัดบึงกาฬ                  | ปริมาณงาน ผิวจราจรกว้าง ๖.๐๐ เมตร ระยะทาง ๑๓๓.๐๐ เมตร หน้า ๐.๐๕ เมตร ไหล่ทางกว้างข้างละ ๑.๐๐ เมตร หรือมีพื้นที่ไม่น้อยกว่า ๑,๐๖๔.๐๐ ตารางเมตร                  | ๔๙๙,๐๐๐<br>โอนตั้งจ่าย<br>รายการใหม่ | บ้านศิริพร หมู่ที่ ๖ ตำบลโคสี - บ้านบุรพา หมู่ที่ ๗ ตำบลโนนสว่าง อำเภอเมืองบึงกาฬ จังหวัดบึงกาฬ                          | กองช่าง<br>อบจ.บึงกาฬ | ←         | →    |      |           |      |       |       |      |       |           |      | ต.ค. ๖๗ - ม.ค. ๖๘ |
| ๓๘  | โครงการเสริมผิวจราจร (โดยวิธีโฮเวอร์เลย์) สาย บก.๓๑๑๔ บ้านหนองตอ หมู่ที่ ๗ ตำบลนาสวรรค์ - บ้านชุมภูทอง หมู่ที่ ๗ ตำบลค่านาดี อำเภอเมืองบึงกาฬ จังหวัดบึงกาฬ            | ปริมาณงาน ผิวจราจรกว้าง ๖.๐๐ เมตร ระยะทาง ๑๗๕.๐๐ เมตร หน้า ๐.๐๕ เมตร หรือมีพื้นที่ไม่น้อยกว่า ๑,๐๕๐.๐๐ ตารางเมตร   | ๔๙๗,๐๐๐<br>โอนตั้งจ่าย<br>รายการใหม่ | บ้านหนองตอ หมู่ที่ ๗ ตำบลนาสวรรค์ - บ้านชุมภูทอง หมู่ที่ ๗ ตำบลค่านาดี อำเภอเมืองบึงกาฬ จังหวัดบึงกาฬ                    | กองช่าง<br>อบจ.บึงกาฬ | ←         | →    |      |           |      |       |       |      |       |           |      | ต.ค. ๖๗ - ม.ค. ๖๘ |
| ๓๙  | โครงการก่อสร้างถนนคอนกรีตเสริมเหล็ก (คสล.) สายบ้านดอนอุดม หมู่ที่ ๒ ตำบลโนนสมบูรณ์ - บ้านโคกสว่าง หมู่ที่ ๖ ตำบลนาสวรรค์ อำเภอเมืองบึงกาฬ จังหวัดบึงกาฬ                | ปริมาณงาน ผิวจราจรกว้าง ๕.๐๐ เมตร ระยะทาง ๑๕๓.๐๐ เมตร หน้า ๐.๑๕ เมตร หรือมีพื้นที่ไม่น้อยกว่า ๗๖๕.๐๐ ตารางเมตร ไหล่ทางลูกรัง ๒ ข้างกว้างเฉลี่ยข้างละ ๐.๕๐ เมตร | ๔๙๘,๐๐๐<br>โอนตั้งจ่าย<br>รายการใหม่ | บ้านดอนอุดม หมู่ที่ ๒ ตำบลโนนสมบูรณ์ - บ้านโคกสว่าง หมู่ที่ ๖ ตำบลนาสวรรค์ อำเภอเมืองบึงกาฬ จังหวัดบึงกาฬ                | กองช่าง<br>อบจ.บึงกาฬ | ←         | →    |      |           |      |       |       |      |       |           |      | ต.ค. ๖๗ - ก.พ. ๖๘ |
| ๔๐  | โครงการก่อสร้างถนนคอนกรีตเสริมเหล็ก (คสล.) สายบ้านโพธิ์ทอง หมู่ที่ ๙ ตำบลโนนสมบูรณ์ อำเภอเมืองบึงกาฬ - บ้านหนองจันทร์ หมู่ที่ ๕ ตำบลศรีวิไล อำเภอศรีวิไล จังหวัดบึงกาฬ | ปริมาณงาน ผิวจราจรกว้าง ๕.๐๐ เมตร ระยะทาง ๑๕๓.๐๐ เมตร หน้า ๐.๑๕ เมตร หรือมีพื้นที่ไม่น้อยกว่า ๗๖๕.๐๐ ตารางเมตร ไหล่ทางลูกรัง ๒ ข้างกว้างเฉลี่ยข้างละ ๐.๕๐ เมตร | ๔๙๘,๐๐๐<br>โอนตั้งจ่าย<br>รายการใหม่ | บ้านโพธิ์ทอง หมู่ที่ ๙ ตำบลโนนสมบูรณ์ อำเภอเมืองบึงกาฬ - บ้านหนองจันทร์ หมู่ที่ ๕ ตำบลศรีวิไล อำเภอศรีวิไล จังหวัดบึงกาฬ | กองช่าง<br>อบจ.บึงกาฬ | ←         | →    |      |           |      |       |       |      |       |           |      | ต.ค. ๖๗ - ก.พ. ๖๘ |
| ๔๑  | โครงการเสริมผิวจราจร สายบ้านพรนิม หมู่ที่ ๙ ตำบลโนนสว่าง - บ้านหนองตะกั่ว หมู่ที่ ๗ ตำบลโป่งเปือย อำเภอเมืองบึงกาฬ จังหวัดบึงกาฬ                                       | ปริมาณงาน ผิวจราจรกว้าง ๕.๐๐ เมตร ระยะทาง ๒๐๙.๐๐ เมตร หน้า ๐.๐๕ เมตร หรือมีพื้นที่ไม่น้อยกว่า ๑,๐๔๕.๐๐ ตารางเมตร   | ๔๙๘,๐๐๐<br>โอนตั้งจ่าย<br>รายการใหม่ | บ้านพรนิม หมู่ที่ ๙ ตำบลโนนสว่าง - บ้านหนองตะกั่ว หมู่ที่ ๗ ตำบลโป่งเปือย อำเภอเมืองบึงกาฬ จังหวัดบึงกาฬ                 | กองช่าง<br>อบจ.บึงกาฬ | ←         | →    |      |           |      |       |       |      |       |           |      | ต.ค. ๖๗ - ม.ค. ๖๘ |

๑. ยุทธศาสตร์การพัฒนาโครงสร้างพื้นฐาน

๑.๑ กลยุทธ์/การพัฒนางานด้านการคมนาคมและการขนส่งและระบบโลจิสติกส์

(๑) แผนงานอุตสาหกรรม และการโยธา

| ที่ | โครงการ   | ที่เกิดขึ้นจากโครงการ   | งบประมาณ (บาท)                 | สถานที่ดำเนินการ   | หน่วยงานรับผิดชอบหลัก | พ.ศ. ๒๕๖๗ |      |      | พ.ศ. ๒๕๖๘ |      |       |       |      |       | แล้วเสร็จ |      |      |                    |
|-----|---|---|--------------------------------|--|-----------------------|-----------|------|------|-----------|------|-------|-------|------|-------|-----------|------|------|--------------------|
|     |   |   |                                |  |                       | ต.ค.      | พ.ย. | ธ.ค. | ม.ค.      | ก.พ. | มี.ค. | เม.ย. | พ.ค. | มิ.ย. |           | ก.ค. | ส.ค. | ก.ย.               |
| ๔๒  | โครงการเสริมผิวจราจร (โดยวิธีโอเวอร์เลย์) สาย บก ๓๐๓๒ บ้านบุรพา หมู่ที่ ๗ ตำบลโนนสว่าง - บ้านโคกกระแซ (ช่วงบ้านบุรพา หนองบัวบาน) อำเภอเมืองบึงกาฬ จังหวัดบึงกาฬ | ปริมาณงาน ผิวจราจรกว้าง ๖.๐๐ เมตร ระยะทาง ๑๓๕.๐๐ เมตร หนา ๐.๐๕ เมตร หรือมีพื้นที่ไม่น้อยกว่า ๑,๐๕๐.๐๐ ตารางเมตร   | ๔๙๗,๐๐๐ โอนตั้งจ่าย รายการใหม่ | บ้านบุรพา หมู่ที่ ๗ ตำบลโนนสว่าง - บ้านโคกกระแซ (ช่วงบ้านบุรพา - หนองบัวบาน) อำเภอเมืองบึงกาฬ จังหวัดบึงกาฬ      | กองช่าง อบจ.บึงกาฬ    | ←         | →    |      |           |      |       |       |      |       |           |      |      | ต.ค. ๖๗ - มี.ค. ๖๘ |
| ๔๓  | โครงการเสริมผิวแอสฟัลต์ติกคอนกรีต (เดิม) สาย รพช. บ้านดอนพอ - บ้านชัยบาดาล หมู่ที่ ๒ ตำบลโนนสว่าง อำเภอเมืองบึงกาฬ จังหวัดบึงกาฬ                                | ปริมาณงาน ผิวจราจรกว้าง ๔.๐๐ เมตร ระยะทาง ๑๗๗.๗๐ เมตร หนา ๐.๐๕ เมตร ไหล่ทางกว้างข้างละ ๑.๐๐ เมตร หรือมีพื้นที่ไม่น้อยกว่า ๑,๐๖๒.๐๐ ตารางเมตร                  | ๔๙๙,๐๐๐ โอนตั้งจ่าย รายการใหม่ | บ้านดอนพอ - บ้านชัยบาดาล หมู่ที่ ๒ ตำบลโนนสว่าง อำเภอเมืองบึงกาฬ จังหวัดบึงกาฬ                                   | กองช่าง อบจ.บึงกาฬ    | ←         | →    |      |           |      |       |       |      |       |           |      |      | ต.ค. ๖๗ - มี.ค. ๖๘ |
| ๔๔  | โครงการก่อสร้างถนนคอนกรีตเสริมเหล็ก (คสล.) สายบ้านสุขสำราญ หมู่ที่ ๒ ตำบลหนองเล็ง - บ้านหนองไฮ หมู่ที่ ๘ ตำบลโนนสว่าง อำเภอเมืองบึงกาฬ จังหวัดบึงกาฬ            | ปริมาณงาน ผิวจราจรกว้าง ๕.๐๐ เมตร ระยะทาง ๑๕๓.๐๐ เมตร หนา ๐.๑๕ เมตร หรือมีพื้นที่ไม่น้อยกว่า ๗๖๐.๐๐ ตารางเมตร ไหล่ทางลูกรัง ๒ ข้างกว้างเฉลี่ยข้างละ ๐.๕๐ เมตร | ๔๙๗,๐๐๐ โอนตั้งจ่าย รายการใหม่ | บ้านสุขสำราญ หมู่ที่ ๒ ตำบลหนองเล็ง - บ้านหนองไฮ หมู่ที่ ๘ ตำบลโนนสว่าง อำเภอเมืองบึงกาฬ จังหวัดบึงกาฬ           | กองช่าง อบจ.บึงกาฬ    | ←         | →    |      |           |      |       |       |      |       |           |      |      | ต.ค. ๖๗ - ก.พ. ๖๘  |
| ๔๕  | โครงการเสริมผิวจราจร (โดยวิธีโอเวอร์เลย์) สายบ้านโนนยาง หมู่ที่ ๕ - บ้านหนองบัวทอง หมู่ที่ ๗ ตำบลหอคำ อำเภอเมืองบึงกาฬ จังหวัดบึงกาฬ                            | ปริมาณงาน ผิวจราจรกว้าง ๕.๐๐ เมตร ระยะทาง ๒๑๒.๐๐ เมตร หนา ๐.๐๕ เมตร หรือมีพื้นที่ไม่น้อยกว่า ๑,๐๖๐.๐๐ ตารางเมตร   | ๔๙๙,๐๐๐ โอนตั้งจ่าย รายการใหม่ | บ้านโนนยาง หมู่ที่ ๕ - บ้านหนองบัวทอง หมู่ที่ ๗ อำเภอเมืองบึงกาฬ จังหวัดบึงกาฬ                                   | กองช่าง อบจ.บึงกาฬ    | ←         | →    |      |           |      |       |       |      |       |           |      |      | ต.ค. ๖๗ - มี.ค. ๖๘ |
| ๔๖  | โครงการเสริมผิวจราจร (โดยวิธีโอเวอร์เลย์) สายบ้านหนองบัวเงิน หมู่ที่ ๖ ตำบลนาสะแบง อำเภอศรีวิไล - บ้านศรีมงคล หมู่ที่ ๕ ตำบลป่าแฝก อำเภอพรเจริญ จังหวัดบึงกาฬ   | ปริมาณงาน ผิวจราจรกว้าง ๕.๐๐ เมตร ระยะทาง ๑๗๖.๐๐ เมตร หนา ๐.๐๕ เมตร ไหล่ทางข้างละ ๐.๕๐ เมตร หรือมีพื้นที่ไม่น้อยกว่า ๑,๐๕๖.๐๐ ตารางเมตร                       | ๔๙๙,๐๐๐ โอนตั้งจ่าย รายการใหม่ | บ้านหนองบัวเงิน หมู่ที่ ๖ ตำบลนาสะแบง อำเภอศรีวิไล - บ้านศรีมงคล หมู่ที่ ๕ ตำบลป่าแฝก อำเภอพรเจริญ จังหวัดบึงกาฬ | กองช่าง อบจ.บึงกาฬ    | ←         | →    |      |           |      |       |       |      |       |           |      |      | ต.ค. ๖๗ - มี.ค. ๖๘ |
| ๔๗  | โครงการเสริมผิวจราจร (โดยวิธีโอเวอร์เลย์) สายบ้านดงเกษม หมู่ที่ ๒ ตำบลนาแสง อำเภอศรีวิไล - บ้านคำบอน หมู่ที่ ๒ ตำบลน้ำจั้น อำเภอเซกา จังหวัดบึงกาฬ              | ปริมาณงาน ผิวจราจรกว้าง ๕.๐๐ เมตร ระยะทาง ๒๐๙.๐๐ เมตร หนา ๐.๐๕ เมตร หรือมีพื้นที่ไม่น้อยกว่า ๑,๐๔๕.๐๐ ตารางเมตร   | ๔๙๙,๐๐๐ โอนตั้งจ่าย รายการใหม่ | บ้านดงเกษม หมู่ที่ ๒ ตำบลนาแสง อำเภอศรีวิไล - บ้านคำบอน หมู่ที่ ๒ ตำบลน้ำจั้น อำเภอเซกา จังหวัดบึงกาฬ            | กองช่าง อบจ.บึงกาฬ    | ←         | →    |      |           |      |       |       |      |       |           |      |      | ต.ค. ๖๗ - มี.ค. ๖๘ |

๑. ยุทธศาสตร์การพัฒนาโครงสร้างพื้นฐาน

๑.๑ กลยุทธ์/การพัฒนางานด้านการคมนาคมและการขนส่งและระบบโลจิสติกส์

(๑) แผนงานอุตสาหกรรม และการโยธา

| ที่ | โครงการ  | ที่เกิดขึ้นจากโครงการ   | งบประมาณ<br>(บาท)                    | สถานที่<br>ดำเนินการ   | หน่วยงาน<br>รับผิดชอบหลัก | พ.ศ. ๒๕๖๗ |      |      | พ.ศ. ๒๕๖๘ |      |       |       |      |       | แล้วเสร็จ |      |      |                    |
|-----|--|---|--------------------------------------|--|---------------------------|-----------|------|------|-----------|------|-------|-------|------|-------|-----------|------|------|--------------------|
|     |  |   |                                      |  |                           | ต.ค.      | พ.ย. | ธ.ค. | ม.ค.      | ก.พ. | มี.ค. | เม.ย. | พ.ค. | มิ.ย. |           | ก.ค. | ส.ค. | ก.ย.               |
| ๔๘  | โครงการก่อสร้างถนนคอนกรีตเสริมเหล็ก (คสล.) สายบ้านนาคำแคน หมู่ที่ ๓ ตำบลนาแสง อำเภอสรีวิไล - บ้านคำบอนใหม่ หมู่ที่ ๑๓ ตำบลน้ำจั้น อำเภอลือชัย จังหวัดบึงกาฬ              | ปริมาณงาน ผิวจราจรกว้าง ๕.๐๐ เมตร ระยะทาง ๑๕๓.๐๐ เมตร หนา ๐.๑๕ เมตร หรือมีพื้นที่ไม่น้อยกว่า ๗๖๕.๐๐ ตารางเมตร ไหล่ทางลูกรัง ๒ ข้างกว้างเฉลี่ยข้างละ ๐.๕๐ เมตร | ๔๔๘,๐๐๐<br>โอนตั้งจ่าย<br>รายการใหม่ | บ้านนาคำแคน หมู่ที่ ๓ ตำบลนาแสง อำเภอสรีวิไล - บ้านคำบอนใหม่ หมู่ที่ ๑๓ ตำบลน้ำจั้น อำเภอลือชัย จังหวัดบึงกาฬ              | กองช่าง<br>อบจ.บึงกาฬ     | ←         |      |      |           |      |       |       |      |       |           |      |      | ต.ค. ๖๗ - ก.พ. ๖๘  |
| ๔๙  | โครงการก่อสร้างถนนคอนกรีตเสริมเหล็ก (คสล.) สายบ้านห้วยลึก หมู่ที่ ๓ ตำบลชุมภูพร อำเภอสรีวิไล - บ้านนางาม หมู่ที่ ๕ ตำบลศรีสำราญ อำเภอยางชุมน้อย จังหวัดบึงกาฬ            | ปริมาณงาน ผิวจราจรกว้าง ๕.๐๐ เมตร ระยะทาง ๑๔๔.๐๐ เมตร หนา ๐.๑๕ เมตร หรือมีพื้นที่ไม่น้อยกว่า ๗๒๐.๐๐ ตารางเมตร ไหล่ทางลูกรัง ๒ ข้างกว้างเฉลี่ยข้างละ ๐.๕๐ เมตร | ๔๙๗,๐๐๐<br>เงินสะสม                  | บ้านห้วยลึก หมู่ที่ ๓ ตำบลชุมภูพร อำเภอสรีวิไล - บ้านนางาม หมู่ที่ ๕ ตำบลศรีสำราญ อำเภอยางชุมน้อย จังหวัดบึงกาฬ            | กองช่าง<br>อบจ.บึงกาฬ     | ←         |      |      |           |      |       |       |      |       |           |      |      | ต.ค. - ธ.ค. ๖๗     |
| ๕๐  | โครงการก่อสร้างถนนคอนกรีตเสริมเหล็ก (คสล.) สายบ้านหนองจันทร์ หมู่ที่ ๕ ตำบลศรีวิไล - บ้านกำแพงเพชร หมู่ที่ ๕ ตำบลโนนสมบูรณ์ อำเภอมือบึงกาฬ จังหวัดบึงกาฬ                 | ปริมาณงาน ผิวจราจรกว้าง ๕.๐๐ เมตร ระยะทาง ๑๔๔.๐๐ เมตร หนา ๐.๑๕ เมตร หรือมีพื้นที่ไม่น้อยกว่า ๗๒๐.๐๐ ตารางเมตร ไหล่ทางลูกรัง ๒ ข้างกว้างเฉลี่ยข้างละ ๐.๕๐ เมตร | ๔๙๗,๐๐๐<br>เงินสะสม                  | บ้านหนองจันทร์ หมู่ที่ ๕ ตำบลศรีวิไล - บ้านกำแพงเพชร หมู่ที่ ๕ ตำบลโนนสมบูรณ์ อำเภอมือบึงกาฬ จังหวัดบึงกาฬ                 | กองช่าง<br>อบจ.บึงกาฬ     | ←         |      |      |           |      |       |       |      |       |           |      |      | ต.ค. ๖๗ - มี.ค. ๖๘ |
| ๕๑  | โครงการก่อสร้างถนนคอนกรีตเสริมเหล็ก (คสล.) สายบ้านศรีวิไลสามัคคี หมู่ที่ ๓ ตำบลศรีวิไล - บ้านโนนม่วง หมู่ที่ ๗ ตำบลชุมภูพร อำเภอสรีวิไล จังหวัดบึงกาฬ                    | ปริมาณงาน ผิวจราจรกว้าง ๕.๐๐ เมตร ระยะทาง ๑๔๔.๐๐ เมตร หนา ๐.๑๕ เมตร หรือมีพื้นที่ไม่น้อยกว่า ๗๒๐.๐๐ ตารางเมตร ไหล่ทางลูกรัง ๒ ข้างกว้างเฉลี่ยข้างละ ๐.๕๐ เมตร | ๔๙๗,๐๐๐<br>เงินสะสม                  | บ้านศรีวิไลสามัคคี หมู่ที่ ๓ ตำบลชุมภูพร อำเภอสรีวิไล จังหวัดบึงกาฬ  | กองช่าง<br>อบจ.บึงกาฬ     | ←         |      |      |           |      |       |       |      |       |           |      |      | ต.ค. ๖๗ - ก.พ. ๖๘  |
| ๕๒  | โครงการก่อสร้างถนนคอนกรีตเสริมเหล็ก (คสล.) สายบ้านหนองจันทร์สาคร หมู่ที่ ๖ ตำบลศรีวิไล อำเภอสรีวิไล - บ้านโพธิ์ทอง หมู่ที่ ๙ ตำบลโนนสมบูรณ์ อำเภอมือบึงกาฬ จังหวัดบึงกาฬ | ปริมาณงาน ผิวจราจรกว้าง ๕.๐๐ เมตร ระยะทาง ๑๔๔.๐๐ เมตร หนา ๐.๑๕ เมตร หรือมีพื้นที่ไม่น้อยกว่า ๗๒๐.๐๐ ตารางเมตร ไหล่ทางลูกรัง ๒ ข้างกว้างเฉลี่ยข้างละ ๐.๕๐ เมตร | ๔๙๗,๐๐๐<br>เงินสะสม                  | บ้านหนองจันทร์สาคร หมู่ที่ ๖ ตำบลศรีวิไล อำเภอสรีวิไล - บ้านโพธิ์ทอง หมู่ที่ ๙ ตำบลโนนสมบูรณ์ อำเภอมือบึงกาฬ จังหวัดบึงกาฬ | กองช่าง<br>อบจ.บึงกาฬ     | ←         |      |      |           |      |       |       |      |       |           |      |      | ต.ค. - ธ.ค. ๖๗     |

๑. ยุทธศาสตร์การพัฒนาโครงสร้างพื้นฐาน

๑.๑ กลยุทธ์/การพัฒนางานด้านการคมนาคมและการขนส่งและระบบโลจิสติกส์

(๑) แผนงานอุตสาหกรรม และการโยธา

| ที่ | โครงการ  | ที่เกิดขึ้นจากโครงการ   | งบประมาณ<br>(บาท)     | สถานที่<br>ดำเนินการ   | หน่วยงาน<br>รับผิดชอบหลัก | พ.ศ. ๒๕๖๗ |      |      | พ.ศ. ๒๕๖๘ |      |       |       |      |       | แล้วเสร็จ |      |      |                      |
|-----|--|---|-----------------------|--|---------------------------|-----------|------|------|-----------|------|-------|-------|------|-------|-----------|------|------|----------------------|
|     |  |   |                       |  |                           | ต.ค.      | พ.ย. | ธ.ค. | ม.ค.      | ก.พ. | มี.ค. | เม.ย. | พ.ค. | มิ.ย. |           | ก.ค. | ส.ค. | ก.ย.                 |
| ๕๓  | โครงการก่อสร้างถนนคอนกรีตเสริมเหล็ก (คสล.) สายบ้านหนองจันทร์ หมู่ที่ ๕ ตำบลศรีวิไล - บ้านโนนม่วง หมู่ที่ ๗ ตำบลชุมภูพร อำเภอศรีวิไล จังหวัดบึงกาฬ            | ปริมาณงาน ผิวจราจรกว้าง ๕.๐๐ เมตร ระยะทาง ๑๔๔.๐๐ เมตร หนา ๐.๑๕ เมตร หรือมีพื้นที่ไม่น้อยกว่า ๗๒๐.๐๐ ตารางเมตร ไหล่ทางลูกรัง ๒ ซ้างกว้างเฉลี่ยข้างละ ๐.๕๐ เมตร   | ๔๙๗,๐๐๐<br>เงินสะสม   | บ้านหนองจันทร์ หมู่ที่ ๕ ตำบลศรีวิไล - บ้านโนนม่วง หมู่ที่ ๗ ตำบลชุมภูพร อำเภอศรีวิไล จังหวัดบึงกาฬ            | กองช่าง<br>อบจ.บึงกาฬ     | ←         | →    |      |           |      |       |       |      |       |           |      |      | ต.ค. ๖๗ - มี.ค. ๖๘   |
| ๕๔  | โครงการก่อสร้างถนนคอนกรีตเสริมเหล็ก (คสล.) สายบ้านหนองจันทร์สาคร หมู่ที่ ๖ ตำบลศรีวิไล - บ้านโนนสา หมู่ที่ ๒ ตำบลโคกก่อ อำเภอเมืองบึงกาฬ จังหวัดบึงกาฬ       | ปริมาณงาน ผิวจราจรกว้าง ๕.๐๐ เมตร ระยะทาง ๑๔๔.๐๐ เมตร หนา ๐.๑๕ เมตร หรือมีพื้นที่ไม่น้อยกว่า ๗๒๐.๐๐ ตารางเมตร ไหล่ทางลูกรัง ๒ ซ้างกว้างเฉลี่ยข้างละ ๐.๕๐ เมตร   | ๔๙๗,๐๐๐<br>เงินสะสม   | บ้านหนองจันทร์สาคร หมู่ที่ ๖ ตำบลศรีวิไล - บ้านโนนสา หมู่ที่ ๒ ตำบลโคกก่อ อำเภอเมืองบึงกาฬ จังหวัดบึงกาฬ       | กองช่าง<br>อบจ.บึงกาฬ     | ←         | →    |      |           |      |       |       |      |       |           |      |      | ต.ค. ๖๗-ก.พ. ๖๘      |
| ๕๕  | โครงการก่อสร้างถนนคอนกรีตเสริมเหล็ก (คสล.) สายบ้านหนองจันทร์สาคร หมู่ที่ ๖ ตำบลศรีวิไล - บ้านนาทรายสามัคคี หมู่ที่ ๔ ตำบลนาสิงห์ อำเภอศรีวิไล จังหวัดบึงกาฬ  | ปริมาณงาน ผิวจราจรกว้าง ๕.๐๐ เมตร ระยะทาง ๕๐๐.๐๐ เมตร หนา ๐.๑๕ เมตร หรือมีพื้นที่ไม่น้อยกว่า ๒,๕๐๐.๐๐ ตารางเมตร ไหล่ทางลูกรัง ๒ ซ้างกว้างเฉลี่ยข้างละ ๐.๕๐ เมตร | ๑,๗๒๑,๐๐๐<br>เงินสะสม | บ้านหนองจันทร์สาคร หมู่ที่ ๖ ตำบลศรีวิไล - บ้านนาทรายสามัคคี หมู่ที่ ๔ ตำบลนาสิงห์ อำเภอศรีวิไล จังหวัดบึงกาฬ  | กองช่าง<br>อบจ.บึงกาฬ     | ←         | →    |      |           |      |       |       |      |       |           |      |      | ต.ค. ๖๗ - มี.ค. ๖๘   |
| ๕๖  | โครงการก่อสร้างถนนคอนกรีตเสริมเหล็ก (คสล.) สายบ้านโคกสำราญรุ่งเรือง หมู่ที่ ๑๓ ตำบลชุมภูพร - บ้านหนองบัวงาม หมู่ที่ ๕ ตำบลนาสะแบง อำเภอศรีวิไล จังหวัดบึงกาฬ | ปริมาณงาน ผิวจราจรกว้าง ๕.๐๐ เมตร ระยะทาง ๑๔๔.๐๐ เมตร หนา ๐.๑๕ เมตร หรือมีพื้นที่ไม่น้อยกว่า ๗๒๐.๐๐ ตารางเมตร ไหล่ทางลูกรัง ๒ ซ้างกว้างเฉลี่ยข้างละ ๐.๕๐ เมตร   | ๔๙๗,๐๐๐<br>เงินสะสม   | บ้านโคกสำราญรุ่งเรือง หมู่ที่ ๑๓ ตำบลชุมภูพร - บ้านหนองบัวงาม หมู่ที่ ๕ ตำบลนาสะแบง อำเภอศรีวิไล จังหวัดบึงกาฬ | กองช่าง<br>อบจ.บึงกาฬ     | ←         | →    |      |           |      |       |       |      |       |           |      |      | ต.ค. ๖๗ - มี.ค. ๖๘   |
| ๕๗  | โครงการก่อสร้างถนนคอนกรีตเสริมเหล็ก (คสล.) สายบ้านนาคำ หมู่ที่ ๓ ตำบลโคกก่อ อำเภอเมือง - บ้านนาทรายเจริญสุข หมู่ที่ ๖ ตำบลนาสิงห์ อำเภอศรีวิไล จังหวัดบึงกาฬ | ปริมาณงาน ผิวจราจรกว้าง ๕.๐๐ เมตร ระยะทาง ๑๔๔.๐๐ เมตร หนา ๐.๑๕ เมตร หรือมีพื้นที่ไม่น้อยกว่า ๗๒๐.๐๐ ตารางเมตร ไหล่ทางลูกรัง ๒ ซ้างกว้างเฉลี่ยข้างละ ๐.๕๐ เมตร   | ๔๙๗,๐๐๐<br>เงินสะสม   | บ้านนาคำ หมู่ที่ ๓ ตำบลโคกก่อ อำเภอเมือง - บ้านนาทรายเจริญสุข หมู่ที่ ๖ ตำบลนาสิงห์ อำเภอศรีวิไล จังหวัดบึงกาฬ | กองช่าง<br>อบจ.บึงกาฬ     | ←         | →    |      |           |      |       |       |      |       |           |      |      | ต.ค. ๖๗ - ธ.ค. ๖๗    |
| ๕๘  | โครงการก่อสร้างถนนคอนกรีตเสริมเหล็ก (คสล.) สายบ้านนาคำแคน หมู่ที่ ๓ ตำบลนาแสง - บ้านน้ำจั้น หมู่ที่ ๑ ตำบลน้ำจั้น อำเภอเซกา จังหวัดบึงกาฬ                    | ปริมาณงาน ผิวจราจรกว้าง ๕.๐๐ เมตร ระยะทาง ๑๔๔.๐๐ เมตร หนา ๐.๑๕ เมตร หรือมีพื้นที่ไม่น้อยกว่า ๗๒๐.๐๐ ตารางเมตร ไหล่ทางลูกรัง ๒ ซ้างกว้างเฉลี่ยข้างละ ๐.๕๐ เมตร   | ๔๙๗,๐๐๐<br>เงินสะสม   | บ้านนาคำแคน หมู่ที่ ๓ ตำบลนาแสง - บ้านน้ำจั้น หมู่ที่ ๑ ตำบลน้ำจั้น อำเภอเซกา จังหวัดบึงกาฬ                    | กองช่าง<br>อบจ.บึงกาฬ     | ←         | →    |      |           |      |       |       |      |       |           |      |      | ต.ค. ๖๗ - มี.ค. ๖๘ - |

๑. ยุทธศาสตร์การพัฒนาโครงสร้างพื้นฐาน

๑.๑ กลยุทธ์/การพัฒนางานด้านการคมนาคมและการขนส่งและระบบโลจิสติกส์

(๑) แผนงานอุตสาหกรรม และการโยธา

| ที่ | โครงการ   | ที่เกิดขึ้นจากโครงการ   | งบประมาณ<br>(บาท)   | สถานที่<br>ดำเนินการ  | หน่วยงาน<br>รับผิดชอบหลัก | พ.ศ. ๒๕๖๗ |      |      | พ.ศ. ๒๕๖๘ |      |       |       |      | แล้วเสร็จ |       |      |      |                  |
|-----|---|---|---------------------|---|---------------------------|-----------|------|------|-----------|------|-------|-------|------|-----------|-------|------|------|------------------|
|     |   |   |                     |   |                           | ต.ค.      | พ.ย. | ธ.ค. | ม.ค.      | ก.พ. | มี.ค. | เม.ย. | พ.ค. |           | มิ.ย. | ก.ค. | ส.ค. | ก.ย.             |
| ๕๙  | โครงการก่อสร้างถนนคอนกรีตเสริมเหล็ก (คสล.) สายบ้านใหม่ขมภู หมู่ที่ ๙ ตำบลนาสะแบง - บ้านทรายทอง หมู่ที่ ๕ ตำบลนาสิงห์ อำเภอศรีวิไล จังหวัดบึงกาฬ                 | ปริมาณงาน ผิวจราจรกว้าง ๕.๐๐ เมตร ระยะทาง ๑๔๔.๐๐ เมตร หนา ๐.๑๕ เมตร หรือมีพื้นที่ไม่น้อยกว่า ๗๒๐.๐๐ ตารางเมตร ไหล่ทางลูกรัง ๒ ข้างกว้างเฉลี่ยข้างละ ๐.๕๐ เมตร | ๔๙๗,๐๐๐<br>เงินสะสม | บ้านใหม่ขมภู หมู่ที่ ๙ ตำบลนาสะแบง - บ้านทรายทอง หมู่ที่ ๕ ตำบลนาสิงห์ อำเภอศรีวิไล จังหวัดบึงกาฬ                 | กองช่าง<br>อบจ.บึงกาฬ     | ←         | →    |      |           |      |       |       |      |           |       |      |      | ต.ค ๖๗ - ม.ค. ๖๘ |
| ๖๐  | โครงการก่อสร้างถนนคอนกรีตเสริมเหล็ก (คสล.) สายบ้านนาคำแคน หมู่ที่ ๓ ตำบลนาแสง - บ้านใหม่ขมภู หมู่ที่ ๙ ตำบลนาสะแบง อำเภอศรีวิไล จังหวัดบึงกาฬ                   | ปริมาณงาน ผิวจราจรกว้าง ๕.๐๐ เมตร ระยะทาง ๑๔๔.๐๐ เมตร หนา ๐.๑๕ เมตร หรือมีพื้นที่ไม่น้อยกว่า ๗๒๐.๐๐ ตารางเมตร ไหล่ทางลูกรัง ๒ ข้างกว้างเฉลี่ยข้างละ ๐.๕๐ เมตร | ๔๙๗,๐๐๐<br>เงินสะสม | บ้านนาคำแคน หมู่ที่ ๓ ตำบลนาแสง - บ้านใหม่ขมภู หมู่ที่ ๙ ตำบลนาสะแบง อำเภอศรีวิไล จังหวัดบึงกาฬ                   | กองช่าง<br>อบจ.บึงกาฬ     | ←         | →    |      |           |      |       |       |      |           |       |      |      | ต.ค ๖๗ - ก.พ. ๖๘ |
| ๖๑  | โครงการก่อสร้างถนนคอนกรีตเสริมเหล็ก (คสล.) สายบ้านคำแคนพัฒนา หมู่ที่ ๖ ตำบลนาแสง อำเภอศรีวิไล - บ้านดอนเสียดใต้ หมู่ที่ ๑๒ ตำบลบ้านด้อง อำเภอเซกา จังหวัดบึงกาฬ | ปริมาณงาน ผิวจราจรกว้าง ๕.๐๐ เมตร ระยะทาง ๑๔๔.๐๐ เมตร หนา ๐.๑๕ เมตร หรือมีพื้นที่ไม่น้อยกว่า ๗๒๐.๐๐ ตารางเมตร ไหล่ทางลูกรัง ๒ ข้างกว้างเฉลี่ยข้างละ ๐.๕๐ เมตร | ๔๙๗,๐๐๐<br>เงินสะสม | บ้านคำแคนพัฒนา หมู่ที่ ๖ ตำบลนาแสง อำเภอศรีวิไล - บ้านดอนเสียดใต้ หมู่ที่ ๑๒ ตำบลบ้านด้อง อำเภอเซกา จังหวัดบึงกาฬ | กองช่าง<br>อบจ.บึงกาฬ     | ←         | →    |      |           |      |       |       |      |           |       |      |      | ต.ค ๖๗ - ม.ค. ๖๘ |
| ๖๒  | โครงการก่อสร้างถนนคอนกรีตเสริมเหล็ก (คสล.) สายบ้านหนองจิก หมู่ที่ ๔ ตำบลนาสะแบง - วัดกุสิงหน้าทิพย์ ตำบลนาสิงห์ อำเภอศรีวิไล จังหวัดบึงกาฬ                      | ปริมาณงาน ผิวจราจรกว้าง ๕.๐๐ เมตร ระยะทาง ๑๔๔.๐๐ เมตร หนา ๐.๑๕ เมตร หรือมีพื้นที่ไม่น้อยกว่า ๗๒๐.๐๐ ตารางเมตร ไหล่ทางลูกรัง ๒ ข้างกว้างเฉลี่ยข้างละ ๐.๕๐ เมตร | ๔๙๗,๐๐๐<br>เงินสะสม | บ้านหนองจิก หมู่ที่ ๔ ตำบลนาสะแบง - วัดกุสิงหน้าทิพย์ ตำบลนาสิงห์ อำเภอศรีวิไล จังหวัดบึงกาฬ                      | กองช่าง<br>อบจ.บึงกาฬ     | ←         | →    |      |           |      |       |       |      |           |       |      |      | ต.ค ๖๗ - มี.ค ๖๘ |
| ๖๓  | โครงการก่อสร้างถนนคอนกรีตเสริมเหล็ก (คสล.) สายบ้านสันทรายงาม หมู่ที่ ๘ ตำบลนาสะแบง - บ้านนาคำแคน หมู่ที่ ๓ ตำบลนาแสง อำเภอศรีวิไล จังหวัดบึงกาฬ                 | ปริมาณงาน ผิวจราจรกว้าง ๕.๐๐ เมตร ระยะทาง ๑๔๔.๐๐ เมตร หนา ๐.๑๕ เมตร หรือมีพื้นที่ไม่น้อยกว่า ๗๒๐.๐๐ ตารางเมตร ไหล่ทางลูกรัง ๒ ข้างกว้างเฉลี่ยข้างละ ๐.๕๐ เมตร | ๔๙๗,๐๐๐<br>เงินสะสม | บ้านสันทรายงาม หมู่ที่ ๘ ตำบลนาสะแบง - บ้านนาคำแคน หมู่ที่ ๓ ตำบลนาแสง อำเภอศรีวิไล จังหวัดบึงกาฬ                 | กองช่าง<br>อบจ.บึงกาฬ     | ←         | →    |      |           |      |       |       |      |           |       |      |      | ต.ค ๖๗ - ม.ค. ๖๘ |
| ๖๔  | โครงการก่อสร้างถนนคอนกรีตเสริมเหล็ก (คสล.) สายแยกบ้านน้อยหนองแวง หมู่ที่ ๗ ถึงบ้านสันทรายงาม ตำบลนาสะแบง อำเภอศรีวิไล จังหวัดบึงกาฬ                             | ปริมาณงาน ผิวจราจรกว้าง ๕.๐๐ เมตร ระยะทาง ๑๔๔.๐๐ เมตร หนา ๐.๑๕ เมตร หรือมีพื้นที่ไม่น้อยกว่า ๗๒๐.๐๐ ตารางเมตร ไหล่ทางลูกรัง ๒ ข้างกว้างเฉลี่ยข้างละ ๐.๕๐ เมตร | ๔๙๗,๐๐๐<br>เงินสะสม | บ้านน้อยหนองแวง หมู่ที่ ๗ ถึงบ้านสันทรายงาม ตำบลนาสะแบง อำเภอศรีวิไล จังหวัดบึงกาฬ                                | กองช่าง<br>อบจ.บึงกาฬ     | ←         | →    |      |           |      |       |       |      |           |       |      |      | ต.ค ๖๗ - ธ.ค ๖๗  |



๑. ยุทธศาสตร์การพัฒนาโครงสร้างพื้นฐาน

๑.๑ กลยุทธ์/การพัฒนางานด้านการคมนาคมและการขนส่งและระบบโลจิสติกส์

(๑) แผนงานอุตสาหกรรม และการโยธา

| ที่ | โครงการ   | ที่เกิดขึ้นจากโครงการ   | งบประมาณ<br>(บาท)   | สถานที่<br>ดำเนินการ  | หน่วยงาน<br>รับผิดชอบหลัก | พ.ศ. ๒๕๖๗ |      |      | พ.ศ. ๒๕๖๘ |      |       |       |      |       | แล้วเสร็จ |      |      |                  |
|-----|---|---|---------------------|---|---------------------------|-----------|------|------|-----------|------|-------|-------|------|-------|-----------|------|------|------------------|
|     |   |   |                     |   |                           | ต.ค.      | พ.ย. | ธ.ค. | ม.ค.      | ก.พ. | มี.ค. | เม.ย. | พ.ค. | มิ.ย. |           | ก.ค. | ส.ค. | ก.ย.             |
| ๖๕  | โครงการก่อสร้างถนนคอนกรีตเสริมเหล็ก (คสล.) จากแยกโรงเรียนภูทอกวิทยา หมู่ที่ ๓ ถึงวัดมงคลสามัคคี หมู่ที่ ๑ ตำบลนาแสง อำเภอศรีวิไล จังหวัดบึงกาฬ            | ปริมาณงาน ผิวจราจรกว้าง ๕.๐๐ เมตร ระยะทาง ๑๔๔.๐๐ เมตร หนา ๐.๑๕ เมตร หรือมีพื้นที่ไม่น้อยกว่า ๗๒๐.๐๐ ตารางเมตร ไหล่ทางลูกรัง ๒ ข้างกว้างเฉลี่ยข้างละ ๐.๕๐ เมตร | ๔๙๗,๐๐๐<br>เงินสะสม | โรงเรียนภูทอกวิทยา หมู่ที่ ๓ ถึงวัดมงคลสามัคคี หมู่ที่ ๑ ตำบลนาแสง อำเภอศรีวิไล จังหวัดบึงกาฬ               | กองช่าง<br>อบจ.บึงกาฬ     | ←         |      |      | →         |      |       |       |      |       |           |      |      | ต.ค ๖๗ - ก.พ. ๖๘ |
| ๖๖  | โครงการก่อสร้างถนนคอนกรีตเสริมเหล็ก (คสล.) สายบ้านหนองบัวงาม หมู่ที่ ๕ ตำบลนาสะแบง - บ้านทุ่งสว่าง หมู่ที่ ๙ ตำบลชุมภูพร อำเภอศรีวิไล จังหวัดบึงกาฬ       | ปริมาณงาน ผิวจราจรกว้าง ๕.๐๐ เมตร ระยะทาง ๑๔๔.๐๐ เมตร หนา ๐.๑๕ เมตร หรือมีพื้นที่ไม่น้อยกว่า ๗๒๐.๐๐ ตารางเมตร ไหล่ทางลูกรัง ๒ ข้างกว้างเฉลี่ยข้างละ ๐.๕๐ เมตร | ๔๙๗,๐๐๐<br>เงินสะสม | บ้านหนองบัวงาม หมู่ที่ ๕ ตำบลนาสะแบง - บ้านทุ่งสว่าง หมู่ที่ ๙ ตำบลชุมภูพร อำเภอศรีวิไล จังหวัดบึงกาฬ       | กองช่าง<br>อบจ.บึงกาฬ     | ←         |      |      | →         |      |       |       |      |       |           |      |      | ต.ค ๖๗ - ธ.ค ๖๗  |
| ๖๗  | โครงการก่อสร้างถนนคอนกรีตเสริมเหล็ก (คสล.) สายบ้านใหม่ขมภู หมู่ที่ ๙ ตำบลนาสะแบง - บ้านคำแคนพัฒนา หมู่ที่ ๖ ตำบลนาแสง อำเภอศรีวิไล จังหวัดบึงกาฬ          | ปริมาณงาน ผิวจราจรกว้าง ๕.๐๐ เมตร ระยะทาง ๑๔๔.๐๐ เมตร หนา ๐.๑๕ เมตร หรือมีพื้นที่ไม่น้อยกว่า ๗๒๐.๐๐ ตารางเมตร ไหล่ทางลูกรัง ๒ ข้างกว้างเฉลี่ยข้างละ ๐.๕๐ เมตร | ๔๙๗,๐๐๐<br>เงินสะสม | บ้านใหม่ขมภู หมู่ที่ ๙ ตำบลนาสะแบง - บ้านคำแคนพัฒนา หมู่ที่ ๖ ตำบลนาแสง อำเภอศรีวิไล จังหวัดบึงกาฬ          | กองช่าง<br>อบจ.บึงกาฬ     | ←         |      |      | →         |      |       |       |      |       |           |      |      | ต.ค ๖๗ - มี.ค ๖๘ |
| ๖๘  | โครงการก่อสร้างถนนคอนกรีตเสริมเหล็ก (คสล.) สายบ้านนาคำแคน หมู่ที่ ๓ ตำบลนาแสง - บ้านโนนสว่าง หมู่ที่ ๗ ตำบลนาสะแบง อำเภอศรีวิไล จังหวัดบึงกาฬ             | ปริมาณงาน ผิวจราจรกว้าง ๕.๐๐ เมตร ระยะทาง ๑๔๔.๐๐ เมตร หนา ๐.๑๕ เมตร หรือมีพื้นที่ไม่น้อยกว่า ๗๒๐.๐๐ ตารางเมตร ไหล่ทางลูกรัง ๒ ข้างกว้างเฉลี่ยข้างละ ๐.๕๐ เมตร | ๔๙๗,๐๐๐<br>เงินสะสม | บ้านนาคำแคน หมู่ที่ ๓ ตำบลนาแสง - บ้านโนนสว่าง หมู่ที่ ๗ ตำบลนาสะแบง อำเภอศรีวิไล จังหวัดบึงกาฬ             | กองช่าง<br>อบจ.บึงกาฬ     | ←         |      |      | →         |      |       |       |      |       |           |      |      | ต.ค ๖๗ - มี.ค ๖๘ |
| ๖๙  | โครงการก่อสร้างถนนคอนกรีตเสริมเหล็ก (คสล.) สายบ้านนาคำแคน หมู่ที่ ๓ ตำบลนาแสง อำเภอศรีวิไล - บ้านคำบอนใหม่ หมู่ที่ ๑๓ ตำบลน้ำจั้น อำเภอเซกา จังหวัดบึงกาฬ | ปริมาณงาน ผิวจราจรกว้าง ๕.๐๐ เมตร ระยะทาง ๑๔๔.๐๐ เมตร หนา ๐.๑๕ เมตร หรือมีพื้นที่ไม่น้อยกว่า ๗๒๐.๐๐ ตารางเมตร ไหล่ทางลูกรัง ๒ ข้างกว้างเฉลี่ยข้างละ ๐.๕๐ เมตร | ๔๙๗,๐๐๐<br>เงินสะสม | บ้านนาคำแคน หมู่ที่ ๓ ตำบลนาแสง อำเภอศรีวิไล - บ้านคำบอนใหม่ หมู่ที่ ๑๓ ตำบลน้ำจั้น อำเภอเซกา จังหวัดบึงกาฬ | กองช่าง<br>อบจ.บึงกาฬ     | ←         |      |      | →         |      |       |       |      |       |           |      |      | ต.ค ๖๗ - มี.ค ๖๘ |

๑. ยุทธศาสตร์การพัฒนาโครงสร้างพื้นฐาน

๑.๑ กลยุทธ์/การพัฒนางานด้านการคมนาคมและการขนส่งและระบบโลจิสติกส์

(๑) แผนงานอุตสาหกรรม และการโยธา

| ที่ | โครงการ  | ที่เกิดขึ้นจากโครงการ   | งบประมาณ<br>(บาท)   | สถานที่<br>ดำเนินการ  | หน่วยงาน<br>รับผิดชอบหลัก | พ.ศ. ๒๕๖๗ |      |      | พ.ศ. ๒๕๖๘ |      |       |       |      |       | แล้วเสร็จ |      |                  |
|-----|--|---|---------------------|---|---------------------------|-----------|------|------|-----------|------|-------|-------|------|-------|-----------|------|------------------|
|     |  |   |                     |   |                           | ต.ค.      | พ.ย. | ธ.ค. | ม.ค.      | ก.พ. | มี.ค. | เม.ย. | พ.ค. | มิ.ย. |           | ก.ค. | ส.ค.             |
| ๗๐  | โครงการก่อสร้างถนนคอนกรีตเสริมเหล็ก (คสล.) สาย บ้านคำแคนพัฒนา หมู่ที่ ๖ ตำบลนาแสง อำเภอศรีวิไล - บ้านดอนเสียดเหนือ หมู่ที่ ๑๑ ตำบลบ้านด้อง อำเภอเขกา จังหวัดบึงกาฬ | ปริมาณงาน ผิวจราจรกว้าง ๕.๐๐ เมตร ระยะทาง ๑๔๔.๐๐ เมตร หนา ๐.๑๕ เมตร หรือมีพื้นที่ไม่น้อยกว่า ๗๒๐.๐๐ ตารางเมตร ไหล่ทางลูกรัง ๒ ข้างกว้างเฉลี่ยข้างละ ๐.๕๐ เมตร | ๔๙๗,๐๐๐<br>เงินสะสม | บ้านคำแคนพัฒนา หมู่ที่ ๖ ตำบลนาแสง อำเภอศรีวิไล - บ้านดอนเสียดเหนือ หมู่ที่ ๑๑ ตำบลบ้านด้อง อำเภอเขกา จังหวัดบึงกาฬ | กองช่าง<br>อบจ.บึงกาฬ     | ←         | →    |      |           |      |       |       |      |       |           |      | ต.ค ๖๗ - ก.พ. ๖๘ |
| ๗๑  | โครงการก่อสร้างถนนคอนกรีตเสริมเหล็ก (คสล.) สาย บ้านคำแคนพัฒนา หมู่ที่ ๖ ตำบลนาแสง อำเภอศรีวิไล - บ้านดอนเสียด หมู่ที่ ๓ ตำบลบ้านด้อง อำเภอเขกา จังหวัดบึงกาฬ       | ปริมาณงาน ผิวจราจรกว้าง ๕.๐๐ เมตร ระยะทาง ๑๔๔.๐๐ เมตร หนา ๐.๑๕ เมตร หรือมีพื้นที่ไม่น้อยกว่า ๗๒๐.๐๐ ตารางเมตร ไหล่ทางลูกรัง ๒ ข้างกว้างเฉลี่ยข้างละ ๐.๕๐ เมตร | ๔๙๗,๐๐๐<br>เงินสะสม | บ้านคำแคนพัฒนา หมู่ที่ ๖ ตำบลนาแสง อำเภอศรีวิไล - บ้านดอนเสียด หมู่ที่ ๓ ตำบลบ้านด้อง อำเภอเขกา จังหวัดบึงกาฬ       | กองช่าง<br>อบจ.บึงกาฬ     | ←         | →    |      |           |      |       |       |      |       |           |      | ต.ค ๖๗ - เม.ย ๖๘ |
| ๗๒  | โครงการก่อสร้างถนนคอนกรีตเสริมเหล็ก (คสล.) สายบ้านนาคำแคน หมู่ที่ ๓ ตำบลนาแสง อำเภอศรีวิไล - บ้านสันทรายงาม หมู่ที่ ๘ ตำบลนาสะแบง อำเภอศรีวิไล จังหวัดบึงกาฬ       | ปริมาณงาน ผิวจราจรกว้าง ๕.๐๐ เมตร ระยะทาง ๑๔๔.๐๐ เมตร หนา ๐.๑๕ เมตร หรือมีพื้นที่ไม่น้อยกว่า ๗๒๐.๐๐ ตารางเมตร ไหล่ทางลูกรัง ๒ ข้างกว้างเฉลี่ยข้างละ ๐.๕๐ เมตร | ๔๙๗,๐๐๐<br>เงินสะสม | บ้านนาคำแคน หมู่ที่ ๓ ตำบลนาแสง อำเภอศรีวิไล - บ้านสันทรายงาม หมู่ที่ ๘ ตำบลนาสะแบง อำเภอศรีวิไล จังหวัดบึงกาฬ      | กองช่าง<br>อบจ.บึงกาฬ     | ←         | →    |      |           |      |       |       |      |       |           |      | ต.ค ๖๗ - ก.พ. ๖๘ |
| ๗๓  | โครงการก่อสร้างถนนคอนกรีตเสริมเหล็ก (คสล.) สายบ้านคำบอนใหม่ หมู่ที่ ๑๓ ตำบลน้ำจั้น อำเภอเขกา - บ้านนาแสง หมู่ที่ ๑ ตำบลนาแสง อำเภอศรีวิไล จังหวัดบึงกาฬ            | ปริมาณงาน ผิวจราจรกว้าง ๕.๐๐ เมตร ระยะทาง ๑๔๔.๐๐ เมตร หนา ๐.๑๕ เมตร หรือมีพื้นที่ไม่น้อยกว่า ๗๒๐.๐๐ ตารางเมตร ไหล่ทางลูกรัง ๒ ข้างกว้างเฉลี่ยข้างละ ๐.๕๐ เมตร | ๔๙๗,๐๐๐<br>เงินสะสม | บ้านคำบอนใหม่ หมู่ที่ ๑๓ ตำบลน้ำจั้น อำเภอเขกา - บ้านนาแสง หมู่ที่ ๑ ตำบลนาแสง อำเภอศรีวิไล จังหวัดบึงกาฬ           | กองช่าง<br>อบจ.บึงกาฬ     | ←         | →    |      |           |      |       |       |      |       |           |      | ต.ค ๖๗ - มี.ค ๖๘ |
| ๗๔  | โครงการก่อสร้างถนนคอนกรีตเสริมเหล็ก (คสล.) สายบ้านทรายทอง หมู่ที่ ๕ ตำบลนาสิงห์ - ถ้ำน้อยน้ำทิพย์ อำเภอศรีวิไล จังหวัดบึงกาฬ                                       | ปริมาณงาน ผิวจราจรกว้าง ๕.๐๐ เมตร ระยะทาง ๑๔๔.๐๐ เมตร หนา ๐.๑๕ เมตร หรือมีพื้นที่ไม่น้อยกว่า ๗๒๐.๐๐ ตารางเมตร ไหล่ทางลูกรัง ๒ ข้างกว้างเฉลี่ยข้างละ ๐.๕๐ เมตร | ๔๙๗,๐๐๐<br>เงินสะสม | บ้านทรายทอง หมู่ที่ ๕ ตำบลนาสิงห์ - ถ้ำน้อยน้ำทิพย์ อำเภอศรีวิไล จังหวัดบึงกาฬ                                      | กองช่าง<br>อบจ.บึงกาฬ     | ←         | →    |      |           |      |       |       |      |       |           |      | ต.ค ๖๗ - ก.พ. ๖๘ |
| ๗๕  | โครงการก่อสร้างถนนคอนกรีตเสริมเหล็ก (คสล.) สาย บ้านดงเกษม หมู่ที่ ๒ ตำบลนาแสง อำเภอศรีวิไล - บ้านคำบอน หมู่ที่ ๒ ตำบลน้ำจั้น อำเภอเขกา จังหวัดบึงกาฬ               | ปริมาณงาน ผิวจราจรกว้าง ๕.๐๐ เมตร ระยะทาง ๑๔๔.๐๐ เมตร หนา ๐.๑๕ เมตร หรือมีพื้นที่ไม่น้อยกว่า ๗๒๐.๐๐ ตารางเมตร ไหล่ทางลูกรัง ๒ ข้างกว้างเฉลี่ยข้างละ ๐.๕๐ เมตร | ๔๙๗,๐๐๐<br>เงินสะสม | บ้านดงเกษม หมู่ที่ ๒ ตำบลนาแสง อำเภอศรีวิไล - บ้านคำบอน หมู่ที่ ๒ ตำบลน้ำจั้น อำเภอเขกา จังหวัดบึงกาฬ               | กองช่าง<br>อบจ.บึงกาฬ     | ←         | →    |      |           |      |       |       |      |       |           |      | ต.ค ๖๗ - ก.พ. ๖๘ |

๑. ยุทธศาสตร์การพัฒนาโครงสร้างพื้นฐาน

๑.๑ กลยุทธ์/การพัฒนางานด้านการคมนาคมและการขนส่งและระบบโลจิสติกส์

(๑) แผนงานอุตสาหกรรม และการโยธา

| ที่ | โครงการ   | ที่เกิดขึ้นจากโครงการ   | งบประมาณ<br>(บาท)   | สถานที่<br>ดำเนินการ  | หน่วยงาน<br>รับผิดชอบหลัก | พ.ศ. ๒๕๖๗ |      |      | พ.ศ. ๒๕๖๘ |      |       |       |      | แล้วเสร็จ |       |      |      |                  |
|-----|---|---|---------------------|---|---------------------------|-----------|------|------|-----------|------|-------|-------|------|-----------|-------|------|------|------------------|
|     |   |   |                     |   |                           | ต.ค.      | พ.ย. | ธ.ค. | ม.ค.      | ก.พ. | มี.ค. | เม.ย. | พ.ค. |           | มิ.ย. | ก.ค. | ส.ค. | ก.ย.             |
| ๗๖  | โครงการก่อสร้างถนนคอนกรีตเสริมเหล็ก (คสล.) สายบ้านศรีวิไล หมู่ที่ ๑ ตำบลศรีวิไล - บ้านโนนม่วง หมู่ที่ ๗ ตำบลชุมภูพร อำเภอศรีวิไล จังหวัดบึงกาฬ                    | ปริมาณงาน ผิวจราจรกว้าง ๕.๐๐ เมตร ระยะทาง ๑๔๔.๐๐ เมตร หนา ๐.๑๕ เมตร หรือมีพื้นที่ไม่น้อยกว่า ๗๒๐.๐๐ ตารางเมตร ไหล่ทางลูกรัง ๒ ข้างกว้างเฉลี่ยข้างละ ๐.๕๐ เมตร | ๔๙๗,๐๐๐<br>เงินสะสม | บ้านศรีวิไล หมู่ที่ ๑ ตำบลศรีวิไล - บ้านโนนม่วง หมู่ที่ ๗ ตำบลชุมภูพร อำเภอศรีวิไล จังหวัดบึงกาฬ                    | กองช่าง<br>อบจ.บึงกาฬ     | ←         |      |      |           |      |       |       |      |           |       |      |      | ต.ค ๖๗ - มี.ค ๖๘ |
| ๗๗  | โครงการก่อสร้างถนนคอนกรีตเสริมเหล็ก (คสล.) สายบ้านห้วยลึก หมู่ที่ ๓ ตำบลชุมภูพร อำเภอศรีวิไล - บ้านหนองลาด หมู่ที่ ๓ ตำบลศรีสำราญ อำเภอพรเจริญ จังหวัดบึงกาฬ      | ปริมาณงาน ผิวจราจรกว้าง ๕.๐๐ เมตร ระยะทาง ๑๔๔.๐๐ เมตร หนา ๐.๑๕ เมตร หรือมีพื้นที่ไม่น้อยกว่า ๗๒๐.๐๐ ตารางเมตร ไหล่ทางลูกรัง ๒ ข้างกว้างเฉลี่ยข้างละ ๐.๕๐ เมตร | ๔๙๗,๐๐๐<br>เงินสะสม | บ้านห้วยลึก หมู่ที่ ๓ ตำบลชุมภูพร อำเภอศรีวิไล - บ้านหนองลาด หมู่ที่ ๓ ตำบลศรีสำราญ อำเภอพรเจริญ จังหวัดบึงกาฬ      | กองช่าง<br>อบจ.บึงกาฬ     | ←         |      |      |           |      |       |       |      |           |       |      |      | ต.ค ๖๗ - มี.ค ๖๘ |
| ๗๘  | โครงการก่อสร้างถนนคอนกรีตเสริมเหล็ก (คสล.) สายบ้านศรีวิไลพัฒนา หมู่ที่ ๑๒ ตำบลศรีวิไล อำเภอศรีวิไล - บ้านนาสิงห์ หมู่ที่ ๓ ตำบลนาสิงห์ อำเภอศรีวิไล จังหวัดบึงกาฬ | ปริมาณงาน ผิวจราจรกว้าง ๕.๐๐ เมตร ระยะทาง ๑๔๔.๐๐ เมตร หนา ๐.๑๕ เมตร หรือมีพื้นที่ไม่น้อยกว่า ๗๒๐.๐๐ ตารางเมตร ไหล่ทางลูกรัง ๒ ข้างกว้างเฉลี่ยข้างละ ๐.๕๐ เมตร | ๔๙๗,๐๐๐<br>เงินสะสม | บ้านศรีวิไลพัฒนา หมู่ที่ ๑๒ ตำบลศรีวิไล อำเภอศรีวิไล - บ้านนาสิงห์ หมู่ที่ ๓ ตำบลนาสิงห์ อำเภอศรีวิไล จังหวัดบึงกาฬ | กองช่าง<br>อบจ.บึงกาฬ     | ←         |      |      |           |      |       |       |      |           |       |      |      | ต.ค ๖๗ - มี.ค ๖๘ |
| ๗๙  | โครงการก่อสร้างถนนคอนกรีตเสริมเหล็ก (คสล.) สายบ้านห้วยลึกอินทรมิตร หมู่ที่ ๑๐ ตำบลชุมภูพร อำเภอศรีวิไล - บ้านศรีสำราญ ตำบลศรีสำราญ อำเภอพรเจริญ จังหวัดบึงกาฬ     | ปริมาณงาน ผิวจราจรกว้าง ๕.๐๐ เมตร ระยะทาง ๑๔๔.๐๐ เมตร หนา ๐.๑๕ เมตร หรือมีพื้นที่ไม่น้อยกว่า ๗๒๐.๐๐ ตารางเมตร ไหล่ทางลูกรัง ๒ ข้างกว้างเฉลี่ยข้างละ ๐.๕๐ เมตร | ๔๙๗,๐๐๐<br>เงินสะสม | บ้านห้วยลึกอินทรมิตร หมู่ที่ ๑๐ ตำบลชุมภูพร อำเภอศรีวิไล - บ้านศรีสำราญ ตำบลศรีสำราญ อำเภอพรเจริญ จังหวัดบึงกาฬ     | กองช่าง<br>อบจ.บึงกาฬ     | ←         |      |      |           |      |       |       |      |           |       |      |      | ต.ค ๖๗ - มี.ค ๖๘ |
| ๘๐  | โครงการก่อสร้างถนนคอนกรีตเสริมเหล็ก (คสล.) สายบ้านหนองจันทรีโนนมนี หมู่ที่ ๘ ตำบลศรีวิไล - บ้านโนนม่วง หมู่ที่ ๗ ตำบลชุมภูพร อำเภอศรีวิไล จังหวัดบึงกาฬ           | ปริมาณงาน ผิวจราจรกว้าง ๕.๐๐ เมตร ระยะทาง ๑๔๔.๐๐ เมตร หนา ๐.๑๕ เมตร หรือมีพื้นที่ไม่น้อยกว่า ๗๒๐.๐๐ ตารางเมตร ไหล่ทางลูกรัง ๒ ข้างกว้างเฉลี่ยข้างละ ๐.๕๐ เมตร | ๔๙๗,๐๐๐<br>เงินสะสม | บ้านหนองจันทรีโนนมนี หมู่ที่ ๘ ตำบลศรีวิไล - บ้านโนนม่วง หมู่ที่ ๗ ตำบลชุมภูพร อำเภอศรีวิไล จังหวัดบึงกาฬ           | กองช่าง<br>อบจ.บึงกาฬ     | ←         |      |      |           |      |       |       |      |           |       |      |      | ต.ค ๖๗ - มี.ค ๖๘ |
| ๘๑  | โครงการก่อสร้างถนนคอนกรีตเสริมเหล็ก (คสล.) สายบ้านพรมงคล หมู่ที่ ๑๒ ตำบลชุมภูพร - บ้านหนองบัวงาม หมู่ที่ ๕ ตำบลนาสะแบง อำเภอศรีวิไล จังหวัดบึงกาฬ                 | ปริมาณงาน ผิวจราจรกว้าง ๕.๐๐ เมตร ระยะทาง ๑๔๔.๐๐ เมตร หนา ๐.๑๕ เมตร หรือมีพื้นที่ไม่น้อยกว่า ๗๒๐.๐๐ ตารางเมตร ไหล่ทางลูกรัง ๒ ข้างกว้างเฉลี่ยข้างละ ๐.๕๐ เมตร | ๔๙๗,๐๐๐<br>เงินสะสม | บ้านพรมงคล หมู่ที่ ๑๒ ตำบลชุมภูพร - บ้านหนองบัวงาม หมู่ที่ ๕ ตำบลนาสะแบง อำเภอศรีวิไล จังหวัดบึงกาฬ                 | กองช่าง<br>อบจ.บึงกาฬ     | ←         |      |      |           |      |       |       |      |           |       |      |      | ต.ค - ธ.ค ๖๗     |

๑. ยุทธศาสตร์การพัฒนาโครงสร้างพื้นฐาน

๑.๑ กลยุทธ์/การพัฒนางานด้านการคมนาคมและการขนส่งและระบบโลจิสติกส์

(๑) แผนงานอุตสาหกรรม และการโยธา

| ที่ | โครงการ   | ที่เกิดขึ้นจากโครงการ  | งบประมาณ<br>(บาท)   | สถานที่<br>ดำเนินการ   | หน่วยงาน<br>รับผิดชอบหลัก | พ.ศ. ๒๕๖๗ |      |      | พ.ศ. ๒๕๖๘ |      |       |       |      |       | แล้วเสร็จ |      |      |                    |
|-----|---|--|---------------------|--|---------------------------|-----------|------|------|-----------|------|-------|-------|------|-------|-----------|------|------|--------------------|
|     |   |  |                     |  |                           | ต.ค.      | พ.ย. | ธ.ค. | ม.ค.      | ก.พ. | มี.ค. | เม.ย. | พ.ค. | มิ.ย. |           | ก.ค. | ส.ค. | ก.ย.               |
| ๘๒  | โครงการก่อสร้างถนนคอนกรีตเสริมเหล็ก (คสล.)<br>บ้านโนนสา หมู่ที่ ๕ ตำบลท่าดอกคำ<br>อำเภอบึงโขงหลง - บ้านหนองบ่อทุ่ง หมู่ที่ ๒<br>ตำบลโคกแก้ว อำเภอบุ่งคล้า จังหวัดบึงกาฬ | ปริมาณงาน ผิวจราจรกว้าง ๕.๐๐ เมตร<br>ระยะทาง ๑๔๔.๐๐ เมตร หนา ๐.๑๕ เมตร<br>หรือมีพื้นที่ไม่น้อยกว่า ๗๒๐.๐๐ ตารางเมตร<br>ไหล่ทางลูกรัง ๒ ข้างกว้างเฉลี่ยข้างละ ๐.๕๐ เมตร | ๔๙๗,๐๐๐<br>เงินสะสม | บ้านโนนสา หมู่ที่ ๕ ตำบลท่าดอกคำ<br>อำเภอบึงโขงหลง - บ้านหนองบ่อทุ่ง<br>หมู่ที่ ๒ ตำบลโคกแก้ว<br>อำเภอบุ่งคล้า จังหวัดบึงกาฬ | กองช่าง<br>อบจ.บึงกาฬ     | ←         | →    |      |           |      |       |       |      |       |           |      |      | ต.ค. - ธ.ค. ๖๗     |
| ๘๓  | โครงการก่อสร้างถนนคอนกรีตเสริมเหล็ก (คสล.)<br>บ้านโลกโพธิ์ หมู่ที่ ๔<br>สายข้างโรงน้ำดื่มชุมชนตำบลบึงโขงหลง<br>ตำบลบึงโขงหลง อำเภอบึงโขงหลง จังหวัดบึงกาฬ               | ปริมาณงาน ผิวจราจรกว้าง ๕.๐๐ เมตร<br>ระยะทาง ๑๔๔.๐๐ เมตร หนา ๐.๑๕ เมตร<br>หรือมีพื้นที่ไม่น้อยกว่า ๗๒๐.๐๐ ตารางเมตร<br>ไหล่ทางลูกรัง ๒ ข้างกว้างเฉลี่ยข้างละ ๐.๕๐ เมตร | ๔๙๗,๐๐๐<br>เงินสะสม | บ้านโลกโพธิ์ หมู่ที่ ๔<br>สายข้างโรงน้ำดื่มชุมชนตำบลบึงโขงหลง<br>ตำบลบึงโขงหลง อำเภอบึงโขงหลง<br>จังหวัดบึงกาฬ               | กองช่าง<br>อบจ.บึงกาฬ     | ←         | →    |      |           |      |       |       |      |       |           |      |      | ต.ค. ๖๗- ก.พ. ๖๘   |
| ๘๔  | โครงการก่อสร้างถนนคอนกรีตเสริมเหล็ก (คสล.)<br>จาก บ้านโนนสวรรค์ หมู่ที่ ๑๐ ถึง บ้านโนนสวนปอ<br>หมู่ที่ ๖ ตำบลบึงโขงหลง อำเภอบึงโขงหลง<br>จังหวัดบึงกาฬ                  | ปริมาณงาน ผิวจราจรกว้าง ๕.๐๐ เมตร<br>ระยะทาง ๑๔๔.๐๐ เมตร หนา ๐.๑๕ เมตร<br>หรือมีพื้นที่ไม่น้อยกว่า ๗๒๐.๐๐ ตารางเมตร<br>ไหล่ทางลูกรัง ๒ ข้างกว้างเฉลี่ยข้างละ ๐.๕๐ เมตร | ๔๙๗,๐๐๐<br>เงินสะสม | บ้านโนนสวรรค์ หมู่ที่ ๑๐<br>ถึง บ้านโนนสวนปอ หมู่ที่ ๖<br>ตำบลบึงโขงหลง อำเภอบึงโขงหลง<br>จังหวัดบึงกาฬ                      | กองช่าง<br>อบจ.บึงกาฬ     | ←         | →    |      |           |      |       |       |      |       |           |      |      | ต.ค. ๖๗ - มี.ค. ๖๘ |
| ๘๕  | โครงการก่อสร้างถนนคอนกรีตเสริมเหล็ก (คสล.)<br>สายเรียบริมโขง บ้านผอยลม หมู่ที่ ๗<br>ตำบลท่าดอกคำ - บ้านท่าสืด หมู่ที่ ๑<br>ตำบลดงบัง อำเภอบึงโขงหลง จังหวัดบึงกาฬ       | ปริมาณงาน ผิวจราจรกว้าง ๕.๐๐ เมตร<br>ระยะทาง ๑๔๔.๐๐ เมตร หนา ๐.๑๕ เมตร<br>หรือมีพื้นที่ไม่น้อยกว่า ๗๒๐.๐๐ ตารางเมตร<br>ไหล่ทางลูกรัง ๒ ข้างกว้างเฉลี่ยข้างละ ๐.๕๐ เมตร | ๔๙๗,๐๐๐<br>เงินสะสม | สายเรียบริมโขง บ้านผอยลม หมู่ที่ ๗<br>ตำบลท่าดอกคำ - บ้านท่าสืด หมู่ที่ ๑<br>ตำบลดงบัง อำเภอบึงโขงหลง<br>จังหวัดบึงกาฬ       | กองช่าง<br>อบจ.บึงกาฬ     | ←         | →    |      |           |      |       |       |      |       |           |      |      | ต.ค. ๖๗ - ก.พ. ๖๘  |

๑. ยุทธศาสตร์การพัฒนาโครงสร้างพื้นฐาน

๑.๑ กลยุทธ์/การพัฒนางานด้านการคมนาคมและการขนส่งและระบบโลจิสติกส์

(๑) แผนงานอุตสาหกรรม และการโยธา

| ที่ | โครงการ  | ที่เกิดขึ้นจากโครงการ  | งบประมาณ<br>(บาท)   | สถานที่<br>ดำเนินการ   | หน่วยงาน<br>รับผิดชอบหลัก | พ.ศ. ๒๕๖๗ |      |      | พ.ศ. ๒๕๖๘ |      |       |       |      |       | แล้วเสร็จ |      |      |                    |
|-----|--|--|---------------------|--|---------------------------|-----------|------|------|-----------|------|-------|-------|------|-------|-----------|------|------|--------------------|
|     |  |  |                     |  |                           | ต.ค.      | พ.ย. | ธ.ค. | ม.ค.      | ก.พ. | มี.ค. | เม.ย. | พ.ค. | มิ.ย. |           | ก.ค. | ส.ค. | ก.ย.               |
| ๘๖  | โครงการก่อสร้างถนนคอนกรีตเสริมเหล็ก (คสล.) สายแยกทางหลวง หมายเลข ๒๐๒๖ บ้านใหม่เจริญ หมู่ที่ ๑๖ ตำบลโพธิ์หมากแข้ง - บ้านโนนสวาท หมู่ที่ ๖ ตำบลดงบัง อำเภอบึงโขงหลง จังหวัดบึงกาฬ                | ปริมาณงาน ผิวจราจรกว้าง ๕.๐๐ เมตร ระยะทาง ๑๔๔.๐๐ เมตร หน้า ๐.๑๕ เมตร หรือมีพื้นที่ไม่น้อยกว่า ๗๒๐.๐๐ ตารางเมตร ไหล่ทางลูกรัง ๒ ข้างกว้างเฉลี่ยข้างละ ๐.๕๐ เมตร | ๔๙๗,๐๐๐<br>เงินสะสม | บ้านใหม่เจริญ หมู่ที่ ๑๖ ตำบลโพธิ์หมากแข้ง - บ้านโนนสวาท หมู่ที่ ๖ ตำบลดงบัง อำเภอบึงโขงหลง จังหวัดบึงกาฬ                            | กองช่าง<br>อบจ.บึงกาฬ     |           |      |      |           |      |       |       |      |       |           |      |      | ต.ค. - ธ.ค. ๖๗     |
| ๘๗  | โครงการก่อสร้างถนนคอนกรีตเสริมเหล็ก (คสล.) สายบ้านดงขม หมู่ที่ ๗ ตำบลโพธิ์หมากแข้ง - บ้านทรายทอง หมู่ที่ ๑๗ ตำบลบึงโขงหลง อำเภอบึงโขงหลง จังหวัดบึงกาฬ   | ปริมาณงาน ผิวจราจรกว้าง ๕.๐๐ เมตร ระยะทาง ๑๔๔.๐๐ เมตร หน้า ๐.๑๕ เมตร หรือมีพื้นที่ไม่น้อยกว่า ๗๒๐.๐๐ ตารางเมตร ไหล่ทางลูกรัง ๒ ข้างกว้างเฉลี่ยข้างละ ๐.๕๐ เมตร | ๔๙๗,๐๐๐<br>เงินสะสม | บ้านดงขม หมู่ที่ ๗ ตำบลโพธิ์หมากแข้ง - บ้านทรายทอง หมู่ที่ ๑๗ ตำบลบึงโขงหลง อำเภอบึงโขงหลง จังหวัดบึงกาฬ                             | กองช่าง<br>อบจ.บึงกาฬ     |           |      |      |           |      |       |       |      |       |           |      |      | ต.ค. ๖๗ - มี.ค. ๖๘ |
| ๘๘  | โครงการก่อสร้างถนนคอนกรีตเสริมเหล็ก (คสล.) สายบ้านใหม่เจริญ หมู่ที่ ๑๖ ตำบลโพธิ์หมากแข้ง - บ้านทรายทอง หมู่ที่ ๑๗ ตำบลบึงโขงหลง อำเภอบึงโขงหลง จังหวัดบึงกาฬ                                   | ปริมาณงาน ผิวจราจรกว้าง ๕.๐๐ เมตร ระยะทาง ๑๔๔.๐๐ เมตร หน้า ๐.๑๕ เมตร หรือมีพื้นที่ไม่น้อยกว่า ๗๒๐.๐๐ ตารางเมตร ไหล่ทางลูกรัง ๒ ข้างกว้างเฉลี่ยข้างละ ๐.๕๐ เมตร | ๔๙๗,๐๐๐<br>เงินสะสม | บ้านใหม่เจริญ หมู่ที่ ๑๖ ตำบลโพธิ์หมากแข้ง - บ้านทรายทอง หมู่ที่ ๑๗ ตำบลบึงโขงหลง อำเภอบึงโขงหลง จังหวัดบึงกาฬ                       | กองช่าง<br>อบจ.บึงกาฬ     |           |      |      |           |      |       |       |      |       |           |      |      | ต.ค. ๖๗ - มี.ค. ๖๘ |
| ๘๙  | โครงการก่อสร้างถนนคอนกรีตเสริมเหล็ก (คสล.) สายแยกทางหลวง หมายเลข ๒๐๒ บ้านดงบัง หมู่ที่ ๕ ตำบลดงบัง อำเภอบึงโขงหลง จังหวัดบึงกาฬ - บ้านนาโพธิ์ หมู่ที่ ๓ ตำบลไผ่ล้อม อำเภอบ้านแพง จังหวัดนครพนม | ปริมาณงาน ผิวจราจรกว้าง ๕.๐๐ เมตร ระยะทาง ๑๔๔.๐๐ เมตร หน้า ๐.๑๕ เมตร หรือมีพื้นที่ไม่น้อยกว่า ๗๒๐.๐๐ ตารางเมตร ไหล่ทางลูกรัง ๒ ข้างกว้างเฉลี่ยข้างละ ๐.๕๐ เมตร | ๔๙๗,๐๐๐<br>เงินสะสม | บ้านดงบัง หมู่ที่ ๕ ตำบลดงบัง อำเภอบึงโขงหลง จังหวัดบึงกาฬ - บ้านนาโพธิ์ หมู่ที่ ๓ ตำบลไผ่ล้อม อำเภอบ้านแพง จังหวัดนครพนม            | กองช่าง<br>อบจ.บึงกาฬ     |           |      |      |           |      |       |       |      |       |           |      |      | ต.ค. - ธ.ค. ๖๗     |
| ๙๐  | โครงการก่อสร้างถนนคอนกรีตเสริมเหล็ก (คสล.) สายบ้านดงบัง หมู่ที่ ๕ ตำบลดงบัง อำเภอบึงโขงหลง จังหวัดบึงกาฬ - บ้านใหม่เจริญ หมู่ที่ ๑๖ ตำบลโพธิ์หมากแข้ง อำเภอบึงโขงหลง จังหวัดบึงกาฬ             | ปริมาณงาน ผิวจราจรกว้าง ๕.๐๐ เมตร ระยะทาง ๑๔๔.๐๐ เมตร หน้า ๐.๑๕ เมตร หรือมีพื้นที่ไม่น้อยกว่า ๗๒๐.๐๐ ตารางเมตร ไหล่ทางลูกรัง ๒ ข้างกว้างเฉลี่ยข้างละ ๐.๕๐ เมตร | ๔๙๗,๐๐๐<br>เงินสะสม | บ้านดงบัง หมู่ที่ ๕ ตำบลดงบัง อำเภอบึงโขงหลง จังหวัดบึงกาฬ - บ้านใหม่เจริญ หมู่ที่ ๑๖ ตำบลโพธิ์หมากแข้ง อำเภอบึงโขงหลง จังหวัดบึงกาฬ | กองช่าง<br>อบจ.บึงกาฬ     |           |      |      |           |      |       |       |      |       |           |      |      | ต.ค. ๖๗ - ก.พ. ๖๘  |

๑. ยุทธศาสตร์การพัฒนาโครงสร้างพื้นฐาน

๑.๑ กลยุทธ์/การพัฒนางานด้านการคมนาคมและการขนส่งและระบบโลจิสติกส์

(๑) แผนงานอุตสาหกรรม และการโยธา

| ที่ | โครงการ   | ที่เกิดขึ้นจากโครงการ   | งบประมาณ<br>(บาท)   | สถานที่<br>ดำเนินการ  | หน่วยงาน<br>รับผิดชอบหลัก | พ.ศ. ๒๕๖๗ |      |      | พ.ศ. ๒๕๖๘ |      |       |       |      |       | แล้วเสร็จ |      |      |                    |
|-----|---|---|---------------------|---|---------------------------|-----------|------|------|-----------|------|-------|-------|------|-------|-----------|------|------|--------------------|
|     |   |   |                     |   |                           | ต.ค.      | พ.ย. | ธ.ค. | ม.ค.      | ก.พ. | มี.ค. | เม.ย. | พ.ค. | มิ.ย. |           | ก.ค. | ส.ค. | ก.ย.               |
| ๙๑  | โครงการก่อสร้างถนนคอนกรีตเสริมเหล็ก (คสล.) สายบ้านโนนสวรรค์ หมู่ที่ ๓ ตำบลโพธิ์หมากแข้ง อำเภอบึงโขงหลง - บ้านชัยชนะ ตำบลหนองซอน อำเภอนาทม จังหวัดนครพนม                   | ปริมาณงาน ผิวจราจรกว้าง ๕.๐๐ เมตร ระยะทาง ๑๔๔.๐๐ เมตร หนา ๐.๑๕ เมตร หรือมีพื้นที่ไม่น้อยกว่า ๗๒๐.๐๐ ตารางเมตร ไหล่ทางลูกรัง ๒ ข้างกว้างเฉลี่ยข้างละ ๐.๕๐ เมตร | ๔๙๗,๐๐๐<br>เงินสะสม | บ้านโนนสวรรค์ หมู่ที่ ๓ ตำบลโพธิ์หมากแข้ง อำเภอบึงโขงหลง - บ้านชัยชนะ ตำบลหนองซอน อำเภอนาทม จังหวัดนครพนม                   | กองช่าง<br>อบจ.บึงกาฬ     | ←         | →    |      |           |      |       |       |      |       |           |      |      | ต.ค. ๖๗ - มี.ค. ๖๘ |
| ๙๒  | โครงการก่อสร้างถนนคอนกรีตเสริมเหล็ก (คสล.) สายบ้านบัวโคกใหม่ หมู่ที่ ๑๔ ตำบลโพธิ์หมากแข้ง อำเภอบึงโขงหลง - บ้านนาดี หมู่ที่ ๖ ตำบลนาทม อำเภอนาทม จังหวัดนครพนม            | ปริมาณงาน ผิวจราจรกว้าง ๕.๐๐ เมตร ระยะทาง ๑๔๔.๐๐ เมตร หนา ๐.๑๕ เมตร หรือมีพื้นที่ไม่น้อยกว่า ๗๒๐.๐๐ ตารางเมตร ไหล่ทางลูกรัง ๒ ข้างกว้างเฉลี่ยข้างละ ๐.๕๐ เมตร | ๔๙๗,๐๐๐<br>เงินสะสม | บ้านบัวโคกใหม่ หมู่ที่ ๑๔ ตำบลโพธิ์หมากแข้ง อำเภอบึงโขงหลง - บ้านนาดี หมู่ที่ ๖ ตำบลนาทม อำเภอนาทม จังหวัดนครพนม            | กองช่าง<br>อบจ.บึงกาฬ     | ←         | →    |      |           |      |       |       |      |       |           |      |      | ต.ค. ๖๗ - มี.ค. ๖๘ |
| ๙๓  | โครงการก่อสร้างถนนคอนกรีตเสริมเหล็ก (คสล.) สายบ้านโนนจำปาทอง หมู่ที่ ๑๐ ตำบลโพธิ์หมากแข้ง อำเภอบึงโขงหลง - บ้านอุดมทรัพย์ หมู่ที่ ๒๓ ตำบลเซกา อำเภอเซกา จังหวัดบึงกาฬ     | ปริมาณงาน ผิวจราจรกว้าง ๕.๐๐ เมตร ระยะทาง ๑๔๔.๐๐ เมตร หนา ๐.๑๕ เมตร หรือมีพื้นที่ไม่น้อยกว่า ๗๒๐.๐๐ ตารางเมตร ไหล่ทางลูกรัง ๒ ข้างกว้างเฉลี่ยข้างละ ๐.๕๐ เมตร | ๔๙๗,๐๐๐<br>เงินสะสม | บ้านโนนจำปาทอง หมู่ที่ ๑๐ ตำบลโพธิ์หมากแข้ง อำเภอบึงโขงหลง - บ้านอุดมทรัพย์ หมู่ที่ ๒๓ ตำบลเซกา อำเภอเซกา จังหวัดบึงกาฬ     | กองช่าง<br>อบจ.บึงกาฬ     | ←         | →    |      |           |      |       |       |      |       |           |      |      | ต.ค. ๖๗ - มี.ค. ๖๘ |
| ๙๔  | โครงการก่อสร้างถนนคอนกรีตเสริมเหล็ก (คสล.) สายบ้านโพธิ์หมากแข้ง หมู่ที่ ๑ ตำบลโพธิ์หมากแข้ง อำเภอบึงโขงหลง - บ้านทรัพย์วังทอง หมู่ที่ ๑๗ ตำบลเซกา อำเภอเซกา จังหวัดบึงกาฬ | ปริมาณงาน ผิวจราจรกว้าง ๕.๐๐ เมตร ระยะทาง ๑๔๔.๐๐ เมตร หนา ๐.๑๕ เมตร หรือมีพื้นที่ไม่น้อยกว่า ๗๒๐.๐๐ ตารางเมตร ไหล่ทางลูกรัง ๒ ข้างกว้างเฉลี่ยข้างละ ๐.๕๐ เมตร | ๔๙๗,๐๐๐<br>เงินสะสม | บ้านโพธิ์หมากแข้ง หมู่ที่ ๑ ตำบลโพธิ์หมากแข้ง อำเภอบึงโขงหลง - บ้านทรัพย์วังทอง หมู่ที่ ๑๗ ตำบลเซกา อำเภอเซกา จังหวัดบึงกาฬ | กองช่าง<br>อบจ.บึงกาฬ     | ←         | →    |      |           |      |       |       |      |       |           |      |      | ต.ค. - ธ.ค. ๖๗     |
| ๙๕  | โครงการก่อสร้างถนนคอนกรีตเสริมเหล็ก (คสล.) สายบ้านศรีวิไล หมู่ที่ ๕ ตำบลนาแก - หมู่ที่ ๑๔ บ้านห้วยน้ำคำ ตำบลปากคาด อำเภอปากคาด จังหวัดบึงกาฬ                              | ปริมาณงาน ผิวจราจรกว้าง ๕.๐๐ เมตร ระยะทาง ๑๔๒.๐๐ เมตร หนา ๐.๑๕ เมตร หรือมีพื้นที่ไม่น้อยกว่า ๗๑๐.๐๐ ตารางเมตร ไหล่ทางลูกรัง ๒ ข้างกว้างเฉลี่ยข้างละ ๐.๕๐ เมตร | ๔๙๘,๐๐๐<br>เงินสะสม | บ้านศรีวิไล หมู่ที่ ๕ ตำบลนาแก - หมู่ที่ ๑๔ บ้านห้วยน้ำคำ ตำบลปากคาด อำเภอปากคาด จังหวัดบึงกาฬ                              | กองช่าง<br>อบจ.บึงกาฬ     | ←         | →    |      |           |      |       |       |      |       |           |      |      | ต.ค. - ธ.ค. ๖๗     |

๑. ยุทธศาสตร์การพัฒนาโครงสร้างพื้นฐาน

๑.๑ กลยุทธ์/การพัฒนางานด้านการคมนาคมและการขนส่งและระบบโลจิสติกส์

(๑) แผนงานอุตสาหกรรม และการโยธา

| ที่ | โครงการ  | ที่เกิดขึ้นจากโครงการ   | งบประมาณ<br>(บาท)   | สถานที่<br>ดำเนินการ   | หน่วยงาน<br>รับผิดชอบหลัก | พ.ศ. ๒๕๖๗ |      |      | พ.ศ. ๒๕๖๘ |      |       |       |      |       | แล้วเสร็จ |      |      |                   |
|-----|--|---|---------------------|--|---------------------------|-----------|------|------|-----------|------|-------|-------|------|-------|-----------|------|------|-------------------|
|     |  |   |                     |  |                           | ต.ค.      | พ.ย. | ธ.ค. | ม.ค.      | ก.พ. | มี.ค. | เม.ย. | พ.ค. | มิ.ย. |           | ก.ค. | ส.ค. | ก.ย.              |
| ๙๖  | โครงการก่อสร้างถนนคอนกรีตเสริมเหล็ก (คสล.) สายบ้านศรีรุ่งเรือง หมู่ที่ ๑๓ ตำบลปากคาด - บ้านสรรเสริญ หมู่ที่ ๙ ตำบลหนองเล็ง อำเภอเมืองบึงกาฬ จังหวัดบึงกาฬ    | ปริมาณงาน ผิวจราจรกว้าง ๕.๐๐ เมตร ระยะทาง ๑๔๒.๐๐ เมตร หนา ๐.๑๕ เมตร หรือมีพื้นที่ไม่น้อยกว่า ๗๐๐.๐๐ ตารางเมตร ไหล่ทางลูกรัง ๒ ข้างกว้างเฉลี่ยข้างละ ๐.๕๐ เมตร   | ๔๙๘,๐๐๐<br>เงินสะสม | บ้านศรีรุ่งเรือง หมู่ที่ ๑๓ ตำบลปากคาด - บ้านสรรเสริญ หมู่ที่ ๙ ตำบลหนองเล็ง อำเภอเมืองบึงกาฬ จังหวัดบึงกาฬ    | กองช่าง<br>อบจ.บึงกาฬ     | ←         | →    |      |           |      |       |       |      |       |           |      |      | ต.ค. - ธ.ค. ๖๗    |
| ๙๗  | โครงการก่อสร้างถนนคอนกรีตเสริมเหล็ก (คสล.) สายบ้านโนนชัยศรี หมู่ที่ ๔ ตำบลโนนศิลา - บ้านดลบังบด หมู่ที่ ๗ ตำบลนาแดง อำเภอปากคาด จังหวัดบึงกาฬ                | ปริมาณงาน ผิวจราจรกว้าง ๕.๐๐ เมตร ระยะทาง ๒๙๐.๐๐ เมตร หนา ๐.๑๕ เมตร หรือมีพื้นที่ไม่น้อยกว่า ๑,๔๕๐.๐๐ ตารางเมตร ไหล่ทางลูกรัง ๒ ข้างกว้างเฉลี่ยข้างละ ๐.๕๐ เมตร | ๙๙๙,๐๐๐<br>เงินสะสม | บ้านโนนชัยศรี หมู่ที่ ๔ ตำบลโนนศิลา - บ้านดลบังบด หมู่ที่ ๗ ตำบลนาแดง อำเภอปากคาด จังหวัดบึงกาฬ                | กองช่าง<br>อบจ.บึงกาฬ     | ←         | →    |      |           |      |       |       |      |       |           |      |      | ต.ค. ๖๗ - ม.ค. ๖๘ |
| ๙๘  | โครงการก่อสร้างถนนคอนกรีตเสริมเหล็ก (คสล.) สายห้วยนาโพธิ์ - บ้านโนนเสถียร หมู่ที่ ๗ ตำบลโนนศิลา - บ้านโนนยาง หมู่ที่ ๑๐ ตำบลปากคาด อำเภอปากคาด จังหวัดบึงกาฬ | ปริมาณงาน ผิวจราจรกว้าง ๕.๐๐ เมตร ระยะทาง ๑๔๕.๐๐ เมตร หนา ๐.๑๕ เมตร หรือมีพื้นที่ไม่น้อยกว่า ๗๒๐.๐๐ ตารางเมตร ไหล่ทางลูกรัง ๒ ข้างกว้างเฉลี่ยข้างละ ๐.๕๐ เมตร   | ๔๙๗,๐๐๐<br>เงินสะสม | ห้วยนาโพธิ์ - บ้านโนนเสถียร หมู่ที่ ๗ ตำบลโนนศิลา - บ้านโนนยาง หมู่ที่ ๑๐ ตำบลปากคาด อำเภอปากคาด จังหวัดบึงกาฬ | กองช่าง<br>อบจ.บึงกาฬ     | ←         | →    |      |           |      |       |       |      |       |           |      |      | ต.ค. ๖๗ - ก.พ. ๖๘ |
| ๙๙  | โครงการก่อสร้างถนนคอนกรีตเสริมเหล็ก (คสล.) ทางเข้าบ่อขยะ หมู่ที่ ๘ บ้านเวินโดน ตำบลปากคาด อำเภอปากคาด จังหวัดบึงกาฬ  | ปริมาณงาน ผิวจราจรกว้าง ๕.๐๐ เมตร ระยะทาง ๑๔๕.๐๐ เมตร หนา ๐.๑๕ เมตร หรือมีพื้นที่ไม่น้อยกว่า ๗๒๐.๐๐ ตารางเมตร ไหล่ทางลูกรัง ๒ ข้างกว้างเฉลี่ยข้างละ ๐.๕๐ เมตร   | ๔๙๗,๐๐๐<br>เงินสะสม | ทางเข้าบ่อขยะ หมู่ที่ ๘ บ้านเวินโดน ตำบลปากคาด อำเภอปากคาด จังหวัดบึงกาฬ                                       | กองช่าง<br>อบจ.บึงกาฬ     | ←         | →    |      |           |      |       |       |      |       |           |      |      | ต.ค. - ธ.ค. ๖๗    |
| ๑๐๐ | โครงการก่อสร้างถนนคอนกรีตเสริมเหล็ก (คสล.) สายบ้านห้วยน้ำคำ หมู่ที่ ๑๔ ตำบลปากคาด - บ้านด้าย หมู่ที่ ๔ ตำบลนาแก อำเภอปากคาด จังหวัดบึงกาฬ                    | ปริมาณงาน ผิวจราจรกว้าง ๕.๐๐ เมตร ระยะทาง ๑๔๕.๐๐ เมตร หนา ๐.๑๕ เมตร หรือมีพื้นที่ไม่น้อยกว่า ๗๒๐.๐๐ ตารางเมตร ไหล่ทางลูกรัง ๒ ข้างกว้างเฉลี่ยข้างละ ๐.๕๐ เมตร   | ๔๙๗,๐๐๐<br>เงินสะสม | บ้านห้วยน้ำคำ หมู่ที่ ๑๔ ตำบลปากคาด - บ้านด้าย หมู่ที่ ๔ ตำบลนาแก อำเภอปากคาด จังหวัดบึงกาฬ                    | กองช่าง<br>อบจ.บึงกาฬ     | ←         | →    |      |           |      |       |       |      |       |           |      |      | ต.ค. ๖๗ - ม.ค. ๖๘ |
| ๑๐๑ | โครงการก่อสร้างถนนคอนกรีตเสริมเหล็ก (คสล.) สายบ้านห้วยก้านเหลืองน้อย หมู่ที่ ๑๑ ตำบลปากคาด - บ้านโนนเสถียร หมู่ที่ ๗ ตำบลโนนศิลา อำเภอปากคาด จังหวัดบึงกาฬ   | ปริมาณงาน ผิวจราจรกว้าง ๕.๐๐ เมตร ระยะทาง ๑๔๕.๐๐ เมตร หนา ๐.๑๕ เมตร หรือมีพื้นที่ไม่น้อยกว่า ๗๒๐.๐๐ ตารางเมตร ไหล่ทางลูกรัง ๒ ข้างกว้างเฉลี่ยข้างละ ๐.๕๐ เมตร   | ๔๙๗,๐๐๐<br>เงินสะสม | บ้านห้วยก้านเหลืองน้อย หมู่ที่ ๑๑ ตำบลปากคาด - บ้านโนนเสถียร หมู่ที่ ๗ ตำบลโนนศิลา อำเภอปากคาด จังหวัดบึงกาฬ   | กองช่าง<br>อบจ.บึงกาฬ     | ←         | →    |      |           |      |       |       |      |       |           |      |      | ต.ค. - ธ.ค. ๖๗    |

๑. ยุทธศาสตร์การพัฒนาโครงสร้างพื้นฐาน

๑.๑ กลยุทธ์/การพัฒนางานด้านการคมนาคมและการขนส่งและระบบโลจิสติกส์

(๑) แผนงานอุตสาหกรรม และการโยธา

| ที่ | โครงการ   | ที่เกิดขึ้นจากโครงการ   | งบประมาณ<br>(บาท)   | สถานที่<br>ดำเนินการ  | หน่วยงาน<br>รับผิดชอบหลัก | พ.ศ. ๒๕๖๗ |      |      | พ.ศ. ๒๕๖๘ |      |       |       |      |       | แล้วเสร็จ |      |      |                   |
|-----|---|---|---------------------|---|---------------------------|-----------|------|------|-----------|------|-------|-------|------|-------|-----------|------|------|-------------------|
|     |   |   |                     |   |                           | ต.ค.      | พ.ย. | ธ.ค. | ม.ค.      | ก.พ. | มี.ค. | เม.ย. | พ.ค. | มิ.ย. |           | ก.ค. | ส.ค. | ก.ย.              |
| ๑๐๒ | โครงการก่อสร้างถนนคอนกรีตเสริมเหล็ก (คสล.) สายบ้านด้าย หมู่ที่ ๔ ตำบลนาแก้ง - บ้านห้วยน้ำคำ หมู่ที่ ๑๔ ตำบลปากคาด อำเภอปากคาด จังหวัดบึงกาฬ                                 | ปริมาณงาน ผิวจราจรกว้าง ๕.๐๐ เมตร ระยะทาง ๑๔๔.๐๐ เมตร หนา ๐.๑๕ เมตร หรือมีพื้นที่ไม่น้อยกว่า ๗๒๐.๐๐ ตารางเมตร ไหล่ทางลูกรัง ๒ ข้างกว้างเฉลี่ยข้างละ ๐.๕๐ เมตร | ๔๙๗,๐๐๐<br>เงินสะสม | บ้านด้าย หมู่ที่ ๔ ตำบลนาแก้ง - บ้านห้วยน้ำคำ หมู่ที่ ๑๔ ตำบลปากคาด อำเภอปากคาด จังหวัดบึงกาฬ                                 | กองช่าง<br>อบจ.บึงกาฬ     | ←         | →    |      |           |      |       |       |      |       |           |      |      | ต.ค. - ธ.ค. ๖๗    |
| ๑๐๓ | โครงการก่อสร้างถนนคอนกรีตเสริมเหล็ก (คสล.) สายบ้านสมสนุก หมู่ที่ ๔ ตำบลสมสนุก อำเภอปากคาด - บ้านโพธิ์ หมู่ที่ ๒ ตำบลศรีชมภู อำเภอโซ่พิสัย จังหวัดบึงกาฬ                     | ปริมาณงาน ผิวจราจรกว้าง ๕.๐๐ เมตร ระยะทาง ๑๔๔.๐๐ เมตร หนา ๐.๑๕ เมตร หรือมีพื้นที่ไม่น้อยกว่า ๗๒๐.๐๐ ตารางเมตร ไหล่ทางลูกรัง ๒ ข้างกว้างเฉลี่ยข้างละ ๐.๕๐ เมตร | ๔๙๗,๐๐๐<br>เงินสะสม | บ้านสมสนุก หมู่ที่ ๔ ตำบลสมสนุก อำเภอปากคาด - บ้านโพธิ์ หมู่ที่ ๒ ตำบลศรีชมภู อำเภอโซ่พิสัย จังหวัดบึงกาฬ                     | กองช่าง<br>อบจ.บึงกาฬ     | ←         | →    |      |           |      |       |       |      |       |           |      |      | ต.ค. ๖๗ - ม.ค. ๖๘ |
| ๑๐๔ | โครงการก่อสร้างถนนคอนกรีตเสริมเหล็ก (คสล.) สายบ้านโนนทรายทอง หมู่ที่ ๑๐ ตำบลโนนศิลา - บ้านดาดบึงบอด หมู่ที่ ๗ ตำบลนาแดง อำเภอปากคาด จังหวัดบึงกาฬ                           | ปริมาณงาน ผิวจราจรกว้าง ๕.๐๐ เมตร ระยะทาง ๑๔๔.๐๐ เมตร หนา ๐.๑๕ เมตร หรือมีพื้นที่ไม่น้อยกว่า ๗๒๐.๐๐ ตารางเมตร ไหล่ทางลูกรัง ๒ ข้างกว้างเฉลี่ยข้างละ ๐.๕๐ เมตร | ๔๙๗,๐๐๐<br>เงินสะสม | บ้านโนนทรายทอง หมู่ที่ ๑๐ ตำบลโนนศิลา - บ้านดาดบึงบอด หมู่ที่ ๗ อำเภอปากคาด จังหวัดบึงกาฬ                                     | กองช่าง<br>อบจ.บึงกาฬ     | ←         | →    |      |           |      |       |       |      |       |           |      |      | ต.ค. ๖๗ - ก.พ. ๖๘ |
| ๑๐๕ | โครงการก่อสร้างถนนคอนกรีตเสริมเหล็ก (คสล.) สายบ้านบะยาวเหนือ หมู่ที่ ๙ ตำบลหนองยอง - บ้านศรีสุขพัฒนา หมู่ที่ ๖ ตำบลสมสนุก อำเภอปากคาด จังหวัดบึงกาฬ                         | ปริมาณงาน ผิวจราจรกว้าง ๕.๐๐ เมตร ระยะทาง ๑๔๔.๐๐ เมตร หนา ๐.๑๕ เมตร หรือมีพื้นที่ไม่น้อยกว่า ๗๒๐.๐๐ ตารางเมตร ไหล่ทางลูกรัง ๒ ข้างกว้างเฉลี่ยข้างละ ๐.๕๐ เมตร | ๔๙๗,๐๐๐<br>เงินสะสม | บ้านบะยาวเหนือ หมู่ที่ ๙ ตำบลหนองยอง - บ้านศรีสุขพัฒนา หมู่ที่ ๖ ตำบลสมสนุก อำเภอปากคาด จังหวัดบึงกาฬ                         | กองช่าง<br>อบจ.บึงกาฬ     | ←         | →    |      |           |      |       |       |      |       |           |      |      | ต.ค. - ธ.ค. ๖๗    |
| ๑๐๖ | โครงการก่อสร้างถนนคอนกรีตเสริมเหล็ก (คสล.) สายบ้านบะยาวใต้ หมู่ที่ ๑๐ ตำบลหนองยอง อำเภอปากคาด จังหวัดบึงกาฬ - บ้านยางชุม หมู่ที่ ๑๐ ตำบลนาทับไฮ อำเภอรันวาปี จังหวัดหนองคาย | ปริมาณงาน ผิวจราจรกว้าง ๕.๐๐ เมตร ระยะทาง ๑๔๔.๐๐ เมตร หนา ๐.๑๕ เมตร หรือมีพื้นที่ไม่น้อยกว่า ๗๒๐.๐๐ ตารางเมตร ไหล่ทางลูกรัง ๒ ข้างกว้างเฉลี่ยข้างละ ๐.๕๐ เมตร | ๔๙๗,๐๐๐<br>เงินสะสม | บ้านบะยาวใต้ หมู่ที่ ๑๐ ตำบลหนองยอง อำเภอปากคาด จังหวัดบึงกาฬ - บ้านยางชุม หมู่ที่ ๑๐ ตำบลนาทับไฮ อำเภอรันวาปี จังหวัดหนองคาย | กองช่าง<br>อบจ.บึงกาฬ     | ←         | →    |      |           |      |       |       |      |       |           |      |      | ต.ค. ๖๗ - ม.ค. ๖๘ |
| ๑๐๗ | โครงการก่อสร้างถนนคอนกรีตเสริมเหล็ก (คสล.) สายบ้านนาดงน้อย หมู่ที่ ๔ ตำบลนาดง อำเภอปากคาด หมู่ที่ ๒ ตำบลนาทับไฮ อำเภอรันวาปี จังหวัดหนองคาย                                 | ปริมาณงาน ผิวจราจรกว้าง ๕.๐๐ เมตร ระยะทาง ๑๔๔.๐๐ เมตร หนา ๐.๑๕ เมตร หรือมีพื้นที่ไม่น้อยกว่า ๗๒๐.๐๐ ตารางเมตร ไหล่ทางลูกรัง ๒ ข้างกว้างเฉลี่ยข้างละ ๐.๕๐ เมตร | ๔๙๗,๐๐๐<br>เงินสะสม | บ้านนาดงน้อย หมู่ที่ ๔ ตำบลนาดง อำเภอปากคาด หมู่ที่ ๒ ตำบลนาทับไฮ อำเภอรันวาปี จังหวัดหนองคาย                                 | กองช่าง<br>อบจ.บึงกาฬ     | ←         | →    |      |           |      |       |       |      |       |           |      |      | ต.ค. ๖๗ - ก.พ. ๖๘ |



๑. ยุทธศาสตร์การพัฒนาโครงสร้างพื้นฐาน

๑.๑ กลยุทธ์/การพัฒนางานด้านการคมนาคมและการขนส่งและระบบโลจิสติกส์

(๑) แผนงานอุตสาหกรรม และการโยธา

| ที่ | โครงการ   | ที่เกิดขึ้นจากโครงการ  | งบประมาณ<br>(บาท)   | สถานที่<br>ดำเนินการ  | หน่วยงาน<br>รับผิดชอบหลัก | พ.ศ. ๒๕๖๗ |      |      | พ.ศ. ๒๕๖๘ |      |       |       |      |       | แล้วเสร็จ |      |      |                    |
|-----|---|--|---------------------|---|---------------------------|-----------|------|------|-----------|------|-------|-------|------|-------|-----------|------|------|--------------------|
|     |   |  |                     |   |                           | ต.ค.      | พ.ย. | ธ.ค. | ม.ค.      | ก.พ. | มี.ค. | เม.ย. | พ.ค. | มิ.ย. |           | ก.ค. | ส.ค. | ก.ย.               |
| ๑๐๘ | โครงการก่อสร้างถนนคอนกรีตเสริมเหล็ก (คสล.) สายบ้านหนองยอง หมู่ที่ ๔ ตำบลหนองยอง - บ้านดลบังบด หมู่ที่ ๗ ตำบลนาแดง อำเภอปากคาด จังหวัดบึงกาฬ                       | ปริมาณงาน ผิวจราจรกว้าง ๕.๐๐ เมตร ระยะทาง ๑๔๔.๐๐ เมตร หน้า ๐.๑๕ เมตร หรือมีพื้นที่ไม่น้อยกว่า ๗๒๐.๐๐ ตารางเมตร ไหล่ทางลูกรัง ๒ ข้างกว้างเฉลี่ยข้างละ ๐.๕๐ เมตร | ๔๙๗,๐๐๐<br>เงินสะสม | บ้านหนองยอง หมู่ที่ ๔ ตำบลหนองยอง - บ้านดลบังบด หมู่ที่ ๗ ตำบลนาแดง อำเภอปากคาด จังหวัดบึงกาฬ                       | กองช่าง<br>อบจ.บึงกาฬ     | ←         | →    |      |           |      |       |       |      |       |           |      |      | ต.ค. - ธ.ค. ๖๗     |
| ๑๐๙ | โครงการก่อสร้างถนนคอนกรีตเสริมเหล็ก (คสล.) สายบ้านพรสวรรค์ หมู่ที่ ๘ ตำบลโนนศิลา อำเภอปากคาด - บ้านนาเจริญ หมู่ที่ ๑๓ ตำบลหนองเล็ง อำเภอเมืองบึงกาฬ จังหวัดบึงกาฬ | ปริมาณงาน ผิวจราจรกว้าง ๕.๐๐ เมตร ระยะทาง ๑๔๔.๐๐ เมตร หน้า ๐.๑๕ เมตร หรือมีพื้นที่ไม่น้อยกว่า ๗๒๐.๐๐ ตารางเมตร ไหล่ทางลูกรัง ๒ ข้างกว้างเฉลี่ยข้างละ ๐.๕๐ เมตร | ๔๙๗,๐๐๐<br>เงินสะสม | บ้านพรสวรรค์ หมู่ที่ ๘ ตำบลโนนศิลา อำเภอปากคาด - บ้านนาเจริญ หมู่ที่ ๑๓ ตำบลหนองเล็ง อำเภอเมืองบึงกาฬ จังหวัดบึงกาฬ | กองช่าง<br>อบจ.บึงกาฬ     | ←         | →    |      |           |      |       |       |      |       |           |      |      | ต.ค. ๖๗ - ม.ค. ๖๘  |
| ๑๑๐ | โครงการก่อสร้างถนนคอนกรีตเสริมเหล็ก (คสล.) สายบ้านดลบังบด หมู่ที่ ๗ ถึงบ้านดงบังได้ หมู่ที่ ๑ ตำบลหนองยอง อำเภอปากคาด จังหวัดบึงกาฬ                               | ปริมาณงาน ผิวจราจรกว้าง ๕.๐๐ เมตร ระยะทาง ๑๔๔.๐๐ เมตร หน้า ๐.๑๕ เมตร หรือมีพื้นที่ไม่น้อยกว่า ๗๒๐.๐๐ ตารางเมตร ไหล่ทางลูกรัง ๒ ข้างกว้างเฉลี่ยข้างละ ๐.๕๐ เมตร | ๔๙๗,๐๐๐<br>เงินสะสม | บ้านดลบังบด หมู่ที่ ๗ ถึงบ้านดงบังได้ หมู่ที่ ๑ ตำบลหนองยอง อำเภอปากคาด จังหวัดบึงกาฬ                               | กองช่าง<br>อบจ.บึงกาฬ     | ←         | →    |      |           |      |       |       |      |       |           |      |      | ต.ค. ๖๗ - ก.พ. ๖๘  |
| ๑๑๑ | โครงการก่อสร้างถนนคอนกรีตเสริมเหล็ก (คสล.) สายบ้านโสกบง หมู่ที่ ๕ ถึงบ้านนาทับไฮ หมู่ที่ ๑ ตำบลนาทับไฮ อำเภอรันทวาปี จังหวัดหนองคาย                               | ปริมาณงาน ผิวจราจรกว้าง ๕.๐๐ เมตร ระยะทาง ๑๔๔.๐๐ เมตร หน้า ๐.๑๕ เมตร หรือมีพื้นที่ไม่น้อยกว่า ๗๒๐.๐๐ ตารางเมตร ไหล่ทางลูกรัง ๒ ข้างกว้างเฉลี่ยข้างละ ๐.๕๐ เมตร | ๔๙๗,๐๐๐<br>เงินสะสม | บ้านโสกบง หมู่ที่ ๕ ถึงบ้านนาทับไฮ หมู่ที่ ๑ ตำบลนาทับไฮ อำเภอรันทวาปี จังหวัดหนองคาย                               | กองช่าง<br>อบจ.บึงกาฬ     | ←         | →    |      |           |      |       |       |      |       |           |      |      | ต.ค. ๖๗ - มี.ค. ๖๘ |
| ๑๑๒ | โครงการก่อสร้างถนนคอนกรีตเสริมเหล็ก (คสล.) สายบ้านดลบังบด หมู่ที่ ๗ ถึง บ้านโนนชัยศรี หมู่ที่ ๔ ตำบลโนนศิลา อำเภอปากคาด จังหวัดบึงกาฬ                             | ปริมาณงาน ผิวจราจรกว้าง ๕.๐๐ เมตร ระยะทาง ๑๔๔.๐๐ เมตร หน้า ๐.๑๕ เมตร หรือมีพื้นที่ไม่น้อยกว่า ๗๒๐.๐๐ ตารางเมตร ไหล่ทางลูกรัง ๒ ข้างกว้างเฉลี่ยข้างละ ๐.๕๐ เมตร | ๔๙๗,๐๐๐<br>เงินสะสม | บ้านดลบังบด หมู่ที่ ๗ ถึง บ้านโนนชัยศรี หมู่ที่ ๔ ตำบลโนนศิลา อำเภอปากคาด จังหวัดบึงกาฬ                             | กองช่าง<br>อบจ.บึงกาฬ     | ←         | →    |      |           |      |       |       |      |       |           |      |      | ต.ค. ๖๗ - ม.ค. ๖๘  |
| ๑๑๓ | โครงการก่อสร้างถนนคอนกรีตเสริมเหล็ก (คสล.) สายบ้านโนนชัยศรี หมู่ที่ ๔ ตำบลโนนศิลา - บ้านโนนบุญมี หมู่ที่ ๒ ตำบลสมสนุก อำเภอปากคาด จังหวัดบึงกาฬ                   | ปริมาณงาน ผิวจราจรกว้าง ๕.๐๐ เมตร ระยะทาง ๑๔๐.๐๐ เมตร หน้า ๐.๑๕ เมตร หรือมีพื้นที่ไม่น้อยกว่า ๗๐๐.๐๐ ตารางเมตร ไหล่ทางลูกรัง ๒ ข้างกว้างเฉลี่ยข้างละ ๐.๕๐ เมตร | ๔๙๘,๐๐๐<br>เงินสะสม | บ้านโนนชัยศรี หมู่ที่ ๔ ตำบลโนนศิลา - บ้านโนนบุญมี หมู่ที่ ๒ ตำบลสมสนุก อำเภอปากคาด จังหวัดบึงกาฬ                   | กองช่าง<br>อบจ.บึงกาฬ     | ←         | →    |      |           |      |       |       |      |       |           |      |      | ต.ค. ๖๗ - ม.ค. ๖๘  |

๑. ยุทธศาสตร์การพัฒนาโครงสร้างพื้นฐาน

๑.๑ กลยุทธ์/การพัฒนางานด้านการคมนาคมและการขนส่งและระบบโลจิสติกส์

(๑) แผนงานอุตสาหกรรม และการโยธา

| ที่ | โครงการ  | ที่เกิดขึ้นจากโครงการ  | งบประมาณ<br>(บาท)     | สถานที่<br>ดำเนินการ   | หน่วยงาน<br>รับผิดชอบหลัก | พ.ศ. ๒๕๖๗ |      |      | พ.ศ. ๒๕๖๘ |      |       |       |      |       | แล้วเสร็จ |      |      |                    |
|-----|--|--|-----------------------|--|---------------------------|-----------|------|------|-----------|------|-------|-------|------|-------|-----------|------|------|--------------------|
|     |  |  |                       |  |                           | ต.ค.      | พ.ย. | ธ.ค. | ม.ค.      | ก.พ. | มี.ค. | เม.ย. | พ.ค. | มิ.ย. |           | ก.ค. | ส.ค. | ก.ย.               |
| ๑๑๔ | โครงการก่อสร้างถนนคอนกรีตเสริมเหล็ก (คสล.) สายบ้านโนนม่วง หมู่ที่ ๙ ตำบลหนองพันทา - บ้านโคกสะอาด หมู่ที่ ๗ ตำบลโซ่ อำเภอโซ่พิสัย จังหวัดบึงกาฬ                                 | ปริมาณงาน ผิวจราจรกว้าง ๕.๐๐ เมตร ระยะทาง ๒,๐๓๐.๐๐ เมตร หนา ๐.๑๕ เมตร หรือมีพื้นที่ไม่น้อยกว่า ๑๐,๑๕๐.๐๐ ตารางเมตร ไหล่ทางลูกรัง ๒ ข้างกว้างเฉลี่ยข้างละ ๐.๕๐ เมตร | ๖,๙๙๖,๐๐๐<br>เงินสะสม | บ้านโนนม่วง หมู่ที่ ๙ ตำบลหนองพันทา - บ้านโคกสะอาด หมู่ที่ ๗ ตำบลโซ่ อำเภอโซ่พิสัย จังหวัดบึงกาฬ                                 | กองช่าง<br>อบจ.บึงกาฬ     | ←         | →    |      |           |      |       |       |      |       |           |      |      | ต.ค. ๖๗ - มี.ค. ๖๘ |
| ๑๑๕ | โครงการก่อสร้างถนนคอนกรีตเสริมเหล็ก (คสล.) สายบ้านอีสานพัฒนา หมู่ที่ ๑๖ ตำบลโซ่ - บ้านคำแวง หมู่ที่ ๘ ตำบลคำแก้ว อำเภอโซ่พิสัย จังหวัดบึงกาฬ                                   | ปริมาณงาน ผิวจราจรกว้าง ๕.๐๐ เมตร ระยะทาง ๑๔๔.๐๐ เมตร หนา ๐.๑๕ เมตร หรือมีพื้นที่ไม่น้อยกว่า ๗๒๐.๐๐ ตารางเมตร ไหล่ทางลูกรัง ๒ ข้างกว้างเฉลี่ยข้างละ ๐.๕๐ เมตร      | ๔๙๗,๐๐๐<br>เงินสะสม   | บ้านอีสานพัฒนา หมู่ที่ ๑๖ ตำบลโซ่ - บ้านคำแวง หมู่ที่ ๘ ตำบลคำแก้ว อำเภอโซ่พิสัย จังหวัดบึงกาฬ                                   | กองช่าง<br>อบจ.บึงกาฬ     | ←         | →    |      |           |      |       |       |      |       |           |      |      | ต.ค. - ธ.ค. ๖๗     |
| ๑๑๖ | โครงการก่อสร้างถนนคอนกรีตเสริมเหล็ก (คสล.) สายบ้านโนนชาติ หมู่ที่ ๔ ตำบลโซ่ - บ้านคำแวง หมู่ที่ ๘ ตำบลคำแก้ว อำเภอโซ่พิสัย จังหวัดบึงกาฬ                                       | ปริมาณงาน ผิวจราจรกว้าง ๕.๐๐ เมตร ระยะทาง ๑๔๔.๐๐ เมตร หนา ๐.๑๕ เมตร หรือมีพื้นที่ไม่น้อยกว่า ๗๒๐.๐๐ ตารางเมตร ไหล่ทางลูกรัง ๒ ข้างกว้างเฉลี่ยข้างละ ๐.๕๐ เมตร      | ๔๙๗,๐๐๐<br>เงินสะสม   | บ้านโนนชาติ หมู่ที่ ๔ ตำบลโซ่ - บ้านคำแวง หมู่ที่ ๘ ตำบลคำแก้ว อำเภอโซ่พิสัย จังหวัดบึงกาฬ                                       | กองช่าง<br>อบจ.บึงกาฬ     | ←         | →    |      |           |      |       |       |      |       |           |      |      | ต.ค. ๖๗ - มี.ค. ๖๘ |
| ๑๑๗ | โครงการก่อสร้างถนนคอนกรีตเสริมเหล็ก (คสล.) สายบ้านท่าสวาง หมู่ที่ ๙ ตำบลโซ่ อำเภอโซ่พิสัย จังหวัดบึงกาฬ - บ้านเหล่าสมบูรณ์ หมู่ที่ ๕ ตำบลดงหม้อไต้ อำเภอบ้านม่วง จังหวัดสกลนคร | ปริมาณงาน ผิวจราจรกว้าง ๕.๐๐ เมตร ระยะทาง ๑๔๔.๐๐ เมตร หนา ๐.๑๕ เมตร หรือมีพื้นที่ไม่น้อยกว่า ๗๒๐.๐๐ ตารางเมตร ไหล่ทางลูกรัง ๒ ข้างกว้างเฉลี่ยข้างละ ๐.๕๐ เมตร      | ๔๙๗,๐๐๐<br>เงินสะสม   | บ้านท่าสวาง หมู่ที่ ๙ ตำบลโซ่ อำเภอโซ่พิสัย จังหวัดบึงกาฬ - บ้านเหล่าสมบูรณ์ หมู่ที่ ๕ ตำบลดงหม้อไต้ อำเภอบ้านม่วง จังหวัดสกลนคร | กองช่าง<br>อบจ.บึงกาฬ     | ←         | →    |      |           |      |       |       |      |       |           |      |      | ต.ค. ๖๗ - มี.ค. ๖๘ |
| ๑๑๘ | โครงการก่อสร้างถนนคอนกรีตเสริมเหล็ก (คสล.) สายบ้านโนนแก้ว หมู่ที่ ๔ ตำบลหนองพันทา - บ้านโนนป่าบก หมู่ที่ ๖ ตำบลบัวตูม อำเภอโซ่พิสัย จังหวัดบึงกาฬ                              | ปริมาณงาน ผิวจราจรกว้าง ๕.๐๐ เมตร ระยะทาง ๑๔๔.๐๐ เมตร หนา ๐.๑๕ เมตร หรือมีพื้นที่ไม่น้อยกว่า ๗๒๐.๐๐ ตารางเมตร ไหล่ทางลูกรัง ๒ ข้างกว้างเฉลี่ยข้างละ ๐.๕๐ เมตร      | ๔๙๗,๐๐๐<br>เงินสะสม   | บ้านโนนแก้ว หมู่ที่ ๔ ตำบลหนองพันทา - บ้านโนนป่าบก หมู่ที่ ๖ ตำบลบัวตูม อำเภอโซ่พิสัย จังหวัดบึงกาฬ                              | กองช่าง<br>อบจ.บึงกาฬ     | ←         | →    |      |           |      |       |       |      |       |           |      |      | ต.ค. - ธ.ค. ๖๗     |

๑. ยุทธศาสตร์การพัฒนาโครงสร้างพื้นฐาน

๑.๑ กลยุทธ์/การพัฒนางานด้านการคมนาคมและการขนส่งและระบบโลจิสติกส์

(๑) แผนงานอุตสาหกรรม และการโยธา

| ที่ | โครงการ  | ที่เกิดขึ้นจากโครงการ   | งบประมาณ<br>(บาท)   | สถานที่<br>ดำเนินการ   | หน่วยงาน<br>รับผิดชอบหลัก | พ.ศ. ๒๕๖๗ |      |      | พ.ศ. ๒๕๖๘ |      |       |       |      |       | แล้วเสร็จ |      |      |                    |
|-----|--|---|---------------------|--|---------------------------|-----------|------|------|-----------|------|-------|-------|------|-------|-----------|------|------|--------------------|
|     |  |   |                     |  |                           | ต.ค.      | พ.ย. | ธ.ค. | ม.ค.      | ก.พ. | มี.ค. | เม.ย. | พ.ค. | มิ.ย. |           | ก.ค. | ส.ค. | ก.ย.               |
| ๑๑๙ | โครงการก่อสร้างถนนคอนกรีตเสริมเหล็ก (คสล.) สายบ้านห้วยลึก หมู่ที่ ๑ ตำบลหนองพันทา - บ้านโนนป่าบาก หมู่ที่ ๖ ตำบลบัวตูม อำเภอโขงเจียม จังหวัดบึงกาฬ                           | ปริมาณงาน ผิวจราจรกว้าง ๕.๐๐ เมตร ระยะทาง ๑๔๔.๐๐ เมตร หนา ๐.๑๕ เมตร หรือมีพื้นที่ไม่น้อยกว่า ๗๒๐.๐๐ ตารางเมตร ไหล่ทางลูกรัง ๒ ข้างกว้างเฉลี่ยข้างละ ๐.๕๐ เมตร | ๔๙๗,๐๐๐<br>เงินสะสม | บ้านห้วยลึก หมู่ที่ ๑ ตำบลหนองพันทา - บ้านโนนป่าบาก หมู่ที่ ๖ ตำบลบัวตูม อำเภอโขงเจียม จังหวัดบึงกาฬ                           | กองช่าง<br>อบจ.บึงกาฬ     | ←         | →    |      |           |      |       |       |      |       |           |      |      | ต.ค. - ธ.ค. ๖๗     |
| ๑๒๐ | โครงการก่อสร้างถนนคอนกรีตเสริมเหล็ก (คสล.) สายบ้านหนองนาดี หมู่ที่ ๘ ตำบลบัวตูม - บ้านห้วยทราย หมู่ที่ ๘ ตำบลโซ่ อำเภอโขงเจียม จังหวัดบึงกาฬ                                 | ปริมาณงาน ผิวจราจรกว้าง ๕.๐๐ เมตร ระยะทาง ๑๔๔.๐๐ เมตร หนา ๐.๑๕ เมตร หรือมีพื้นที่ไม่น้อยกว่า ๗๒๐.๐๐ ตารางเมตร ไหล่ทางลูกรัง ๒ ข้างกว้างเฉลี่ยข้างละ ๐.๕๐ เมตร | ๔๙๗,๐๐๐<br>เงินสะสม | บ้านหนองนาดี หมู่ที่ ๘ ตำบลบัวตูม - บ้านห้วยทราย หมู่ที่ ๘ ตำบลโซ่ อำเภอโขงเจียม จังหวัดบึงกาฬ                                 | กองช่าง<br>อบจ.บึงกาฬ     | ←         | →    |      |           |      |       |       |      |       |           |      |      | ต.ค. ๖๗ - ก.พ. ๖๘  |
| ๑๒๑ | โครงการก่อสร้างถนนคอนกรีตเสริมเหล็ก (คสล.) สายบ้านหนองนาดี หมู่ที่ ๘ ตำบลบัวตูม อำเภอโขงเจียม จังหวัดบึงกาฬ - บ้านนาดี ตำบลนาดี อำเภอเฝ้าไร่ จังหวัดหนองคาย                  | ปริมาณงาน ผิวจราจรกว้าง ๕.๐๐ เมตร ระยะทาง ๑๔๔.๐๐ เมตร หนา ๐.๑๕ เมตร หรือมีพื้นที่ไม่น้อยกว่า ๗๒๐.๐๐ ตารางเมตร ไหล่ทางลูกรัง ๒ ข้างกว้างเฉลี่ยข้างละ ๐.๕๐ เมตร | ๔๙๗,๐๐๐<br>เงินสะสม | บ้านหนองนาดี หมู่ที่ ๘ ตำบลบัวตูม อำเภอโขงเจียม จังหวัดบึงกาฬ - บ้านนาดี ตำบลนาดี อำเภอเฝ้าไร่ จังหวัดหนองคาย                  | กองช่าง<br>อบจ.บึงกาฬ     | ←         | →    |      |           |      |       |       |      |       |           |      |      | ต.ค. ๖๗ - มี.ค. ๖๘ |
| ๑๒๒ | โครงการก่อสร้างถนนคอนกรีตเสริมเหล็ก (คสล.) สายบ้านโพนทอง หมู่ที่ ๓ ตำบลหนองพันทา - บ้านโนนป่าบาก หมู่ที่ ๖ ตำบลบัวตูม อำเภอโขงเจียม จังหวัดบึงกาฬ                            | ปริมาณงาน ผิวจราจรกว้าง ๕.๐๐ เมตร ระยะทาง ๑๔๔.๐๐ เมตร หนา ๐.๑๕ เมตร หรือมีพื้นที่ไม่น้อยกว่า ๗๒๐.๐๐ ตารางเมตร ไหล่ทางลูกรัง ๒ ข้างกว้างเฉลี่ยข้างละ ๐.๕๐ เมตร | ๔๙๗,๐๐๐<br>เงินสะสม | บ้านโพนทอง หมู่ที่ ๓ ตำบลหนองพันทา - บ้านโนนป่าบาก หมู่ที่ ๖ ตำบลบัวตูม อำเภอโขงเจียม จังหวัดบึงกาฬ                            | กองช่าง<br>อบจ.บึงกาฬ     | ←         | →    |      |           |      |       |       |      |       |           |      |      | ต.ค. ๖๗ - มี.ค. ๖๘ |
| ๑๒๓ | โครงการก่อสร้างถนนคอนกรีตเสริมเหล็ก (คสล.) สายบ้านท่าเจริญ หมู่ที่ ๑๒ ตำบลบัวตูม อำเภอโขงเจียม จังหวัดบึงกาฬ - บ้านวังหลวง หมู่ที่ ๑ ตำบลวังหลวง อำเภอเฝ้าไร่ จังหวัดหนองคาย | ปริมาณงาน ผิวจราจรกว้าง ๕.๐๐ เมตร ระยะทาง ๑๔๔.๐๐ เมตร หนา ๐.๑๕ เมตร หรือมีพื้นที่ไม่น้อยกว่า ๗๒๐.๐๐ ตารางเมตร ไหล่ทางลูกรัง ๒ ข้างกว้างเฉลี่ยข้างละ ๐.๕๐ เมตร | ๔๙๗,๐๐๐<br>เงินสะสม | บ้านท่าเจริญ หมู่ที่ ๑๒ ตำบลบัวตูม อำเภอโขงเจียม จังหวัดบึงกาฬ - บ้านวังหลวง หมู่ที่ ๑ ตำบลวังหลวง อำเภอเฝ้าไร่ จังหวัดหนองคาย | กองช่าง<br>อบจ.บึงกาฬ     | ←         | →    |      |           |      |       |       |      |       |           |      |      | ต.ค. - ธ.ค. ๖๗     |

๑. ยุทธศาสตร์การพัฒนาโครงสร้างพื้นฐาน

๑.๑ กลยุทธ์/การพัฒนางานด้านการคมนาคมและการขนส่งและระบบโลจิสติกส์

(๑) แผนงานอุตสาหกรรม และการโยธา

| ที่ | โครงการ   | ที่เกิดขึ้นจากโครงการ   | งบประมาณ<br>(บาท)   | สถานที่<br>ดำเนินการ  | หน่วยงาน<br>รับผิดชอบหลัก | พ.ศ. ๒๕๖๗ |      |      | พ.ศ. ๒๕๖๘ |      |       |       |      |       | แล้วเสร็จ |      |      |                    |
|-----|---|---|---------------------|---|---------------------------|-----------|------|------|-----------|------|-------|-------|------|-------|-----------|------|------|--------------------|
|     |   |   |                     |   |                           | ต.ค.      | พ.ย. | ธ.ค. | ม.ค.      | ก.พ. | มี.ค. | เม.ย. | พ.ค. | มิ.ย. |           | ก.ค. | ส.ค. | ก.ย.               |
| ๑๒๔ | โครงการก่อสร้างถนนคอนกรีตเสริมเหล็ก (คสล.) สายบ้านชำบอน หมู่ที่ ๖ ตำบลเหล่าทอง - บ้านโนนสะแบง หมู่ที่ ๒ ตำบลคำแก้ว อำเภอโซ่พิสัย จังหวัดบึงกาฬ                                    | ปริมาณงาน ผิวจราจรกว้าง ๕.๐๐ เมตร ระยะทาง ๑๔๔.๐๐ เมตร หนา ๐.๑๕ เมตร หรือมีพื้นที่ไม่น้อยกว่า ๗๒๐.๐๐ ตารางเมตร ไหล่ทางลูกรัง ๒ ข้างกว้างเฉลี่ยข้างละ ๐.๕๐ เมตร | ๔๙๗,๐๐๐<br>เงินสะสม | บ้านชำบอน หมู่ที่ ๖ ตำบลเหล่าทอง - บ้านโนนสะแบง หมู่ที่ ๒ ตำบลคำแก้ว อำเภอโซ่พิสัย จังหวัดบึงกาฬ                                    | กองช่าง<br>อบจ.บึงกาฬ     | ←         | →    |      |           |      |       |       |      |       |           |      |      | ต.ค. ๖๗ - มี.ค. ๖๘ |
| ๑๒๕ | โครงการก่อสร้างถนนคอนกรีตเสริมเหล็ก (คสล.) สายบ้านศรีนาวา หมู่ที่ ๕ ตำบลถ้ำเจริญ - บ้านห้วยเนียม หมู่ที่ ๑๐ ตำบลคำแก้ว อำเภอโซ่พิสัย จังหวัดบึงกาฬ                                | ปริมาณงาน ผิวจราจรกว้าง ๕.๐๐ เมตร ระยะทาง ๑๔๔.๐๐ เมตร หนา ๐.๑๕ เมตร หรือมีพื้นที่ไม่น้อยกว่า ๗๒๐.๐๐ ตารางเมตร ไหล่ทางลูกรัง ๒ ข้างกว้างเฉลี่ยข้างละ ๐.๕๐ เมตร | ๔๙๗,๐๐๐<br>เงินสะสม | บ้านศรีนาวา หมู่ที่ ๕ ตำบลถ้ำเจริญ - บ้านห้วยเนียม หมู่ที่ ๑๐ ตำบลคำแก้ว อำเภอโซ่พิสัย จังหวัดบึงกาฬ                                | กองช่าง<br>อบจ.บึงกาฬ     | ←         | →    |      |           |      |       |       |      |       |           |      |      | ต.ค. - ธ.ค. ๖๗     |
| ๑๒๖ | โครงการก่อสร้างถนนคอนกรีตเสริมเหล็ก (คสล.) สายบ้านชำบอน หมู่ที่ ๖ ตำบลเหล่าทอง - บ้านหนองโด หมู่ที่ ๖ ตำบลคำแก้ว อำเภอโซ่พิสัย จังหวัดบึงกาฬ                                      | ปริมาณงาน ผิวจราจรกว้าง ๕.๐๐ เมตร ระยะทาง ๑๔๔.๐๐ เมตร หนา ๐.๑๕ เมตร หรือมีพื้นที่ไม่น้อยกว่า ๗๒๐.๐๐ ตารางเมตร ไหล่ทางลูกรัง ๒ ข้างกว้างเฉลี่ยข้างละ ๐.๕๐ เมตร | ๔๙๗,๐๐๐<br>เงินสะสม | บ้านชำบอน หมู่ที่ ๖ ตำบลเหล่าทอง - บ้านหนองโด หมู่ที่ ๖ ตำบลคำแก้ว อำเภอโซ่พิสัย จังหวัดบึงกาฬ                                      | กองช่าง<br>อบจ.บึงกาฬ     | ←         | →    |      |           |      |       |       |      |       |           |      |      | ต.ค. ๖๗ - ก.พ. ๖๘  |
| ๑๒๗ | โครงการก่อสร้างถนนคอนกรีตเสริมเหล็ก (คสล.) สายบ้านโนนคำสอน หมู่ที่ ๑ ตำบลเหล่าทอง - บ้านคลองทิพย์ หมู่ที่ ๒ - บ้านโนนสว่างใต้ หมู่ที่ ๑๐ ตำบลถ้ำเจริญ อำเภอโซ่พิสัย จังหวัดบึงกาฬ | ปริมาณงาน ผิวจราจรกว้าง ๕.๐๐ เมตร ระยะทาง ๑๔๔.๐๐ เมตร หนา ๐.๑๕ เมตร หรือมีพื้นที่ไม่น้อยกว่า ๗๒๐.๐๐ ตารางเมตร ไหล่ทางลูกรัง ๒ ข้างกว้างเฉลี่ยข้างละ ๐.๕๐ เมตร | ๔๙๗,๐๐๐<br>เงินสะสม | บ้านโนนคำสอน หมู่ที่ ๑ ตำบลเหล่าทอง - บ้านคลองทิพย์ หมู่ที่ ๒ - บ้านโนนสว่างใต้ หมู่ที่ ๑๐ ตำบลถ้ำเจริญ อำเภอโซ่พิสัย จังหวัดบึงกาฬ | กองช่าง<br>อบจ.บึงกาฬ     | ←         | →    |      |           |      |       |       |      |       |           |      |      | ต.ค. ๖๗ - มี.ค. ๖๘ |
| ๑๒๘ | โครงการก่อสร้างถนนคอนกรีตเสริมเหล็ก (คสล.) สายบ้านนางวงษ์ หมู่ที่ ๑ ตำบลคำแก้ว - บ้านศรีนาวา หมู่ที่ ๕ ตำบลถ้ำเจริญ อำเภอโซ่พิสัย จังหวัดบึงกาฬ                                   | ปริมาณงาน ผิวจราจรกว้าง ๕.๐๐ เมตร ระยะทาง ๑๔๔.๐๐ เมตร หนา ๐.๑๕ เมตร หรือมีพื้นที่ไม่น้อยกว่า ๗๒๐.๐๐ ตารางเมตร ไหล่ทางลูกรัง ๒ ข้างกว้างเฉลี่ยข้างละ ๐.๕๐ เมตร | ๔๙๗,๐๐๐<br>เงินสะสม | บ้านนางวงษ์ หมู่ที่ ๑ ตำบลคำแก้ว - บ้านศรีนาวา หมู่ที่ ๕ ตำบลถ้ำเจริญ อำเภอโซ่พิสัย จังหวัดบึงกาฬ                                   | กองช่าง<br>อบจ.บึงกาฬ     | ←         | →    |      |           |      |       |       |      |       |           |      |      | ต.ค. ๖๗ - มี.ค. ๖๘ |
| ๑๒๙ | โครงการก่อสร้างถนนคอนกรีตเสริมเหล็ก (คสล.) สายบ้านดอนเสียด หมู่ที่ ๔ ตำบลคำแก้ว - บ้านชำบอน หมู่ที่ ๖ ตำบลเหล่าทอง อำเภอโซ่พิสัย จังหวัดบึงกาฬ                                    | ปริมาณงาน ผิวจราจรกว้าง ๕.๐๐ เมตร ระยะทาง ๑๔๔.๐๐ เมตร หนา ๐.๑๕ เมตร หรือมีพื้นที่ไม่น้อยกว่า ๗๒๐.๐๐ ตารางเมตร ไหล่ทางลูกรัง ๒ ข้างกว้างเฉลี่ยข้างละ ๐.๕๐ เมตร | ๔๙๗,๐๐๐<br>เงินสะสม | บ้านดอนเสียด หมู่ที่ ๔ ตำบลคำแก้ว - บ้านชำบอน หมู่ที่ ๖ ตำบลเหล่าทอง อำเภอโซ่พิสัย จังหวัดบึงกาฬ                                    | กองช่าง<br>อบจ.บึงกาฬ     | ←         | →    |      |           |      |       |       |      |       |           |      |      | ต.ค. ๖๗ - ก.พ. ๖๘  |

๑. ยุทธศาสตร์การพัฒนาโครงสร้างพื้นฐาน

๑.๑ กลยุทธ์/การพัฒนางานด้านการคมนาคมและการขนส่งและระบบโลจิสติกส์

(๑) แผนงานอุตสาหกรรม และการโยธา

| ที่ | โครงการ   | ที่เกิดขึ้นจากโครงการ  | งบประมาณ<br>(บาท)   | สถานที่<br>ดำเนินการ  | หน่วยงาน<br>รับผิดชอบหลัก | พ.ศ. ๒๕๖๗ |      |      | พ.ศ. ๒๕๖๘ |      |       |       |      |       | แล้วเสร็จ |      |                  |
|-----|---|--|---------------------|---|---------------------------|-----------|------|------|-----------|------|-------|-------|------|-------|-----------|------|------------------|
|     |   |  |                     |   |                           | ต.ค.      | พ.ย. | ธ.ค. | ม.ค.      | ก.พ. | มี.ค. | เม.ย. | พ.ค. | มิ.ย. |           | ก.ค. | ส.ค.             |
| ๑๓๐ | โครงการก่อสร้างถนนคอนกรีตเสริมเหล็ก (คสล.) สายบ้านโคกกลาง หมู่ที่ ๖ ตำบลศรีชมภู - บ้านถ้ำเจริญ หมู่ที่ ๑ ตำบลถ้ำเจริญ อำเภอโซ่พิสัย จังหวัดบึงกาฬ                           | ปริมาณงาน ผิวจราจรกว้าง ๕.๐๐ เมตร ระยะทาง ๑๔๔.๐๐ เมตร หน้า ๐.๑๕ เมตร หรือมีพื้นที่ไม่น้อยกว่า ๗๒๐.๐๐ ตารางเมตร ไหล่ทางลูกรัง ๒ ข้างกว้างเฉลี่ยข้างละ ๐.๕๐ เมตร | ๔๙๗,๐๐๐<br>เงินสะสม | บ้านโคกกลาง หมู่ที่ ๖ ตำบลศรีชมภู - บ้านถ้ำเจริญ หมู่ที่ ๑ ตำบลถ้ำเจริญ อำเภอโซ่พิสัย จังหวัดบึงกาฬ                           | กองช่าง<br>อบจ.บึงกาฬ     |           |      |      |           |      |       |       |      |       |           |      | ต.ค ๖๗ - ก.พ. ๖๘ |
| ๑๓๑ | โครงการก่อสร้างถนนคอนกรีตเสริมเหล็ก (คสล.) สายบ้านโคกกลาง หมู่ที่ ๖ ตำบลศรีชมภู - บ้านขี้เหล็กน้อย หมู่ที่ ๗ ตำบลถ้ำเจริญ อำเภอโซ่พิสัย จังหวัดบึงกาฬ                       | ปริมาณงาน ผิวจราจรกว้าง ๕.๐๐ เมตร ระยะทาง ๑๔๔.๐๐ เมตร หน้า ๐.๑๕ เมตร หรือมีพื้นที่ไม่น้อยกว่า ๗๒๐.๐๐ ตารางเมตร ไหล่ทางลูกรัง ๒ ข้างกว้างเฉลี่ยข้างละ ๐.๕๐ เมตร | ๔๙๗,๐๐๐<br>เงินสะสม | บ้านโคกกลาง หมู่ที่ ๖ ตำบลศรีชมภู - บ้านขี้เหล็กน้อย หมู่ที่ ๗ ตำบลถ้ำเจริญ อำเภอโซ่พิสัย จังหวัดบึงกาฬ                       | กองช่าง<br>อบจ.บึงกาฬ     |           |      |      |           |      |       |       |      |       |           |      | ต.ค ๖๗ - ม.ค. ๖๘ |
| ๑๓๒ | โครงการก่อสร้างถนนคอนกรีตเสริมเหล็ก (คสล.) สายบ้านโคกกลางสามัคคี หมู่ที่ ๑๔ ตำบลศรีชมภู อำเภอโซ่พิสัย - บ้านหนองดินคำ หมู่ที่ ๖ ตำบลโนนสว่าง อำเภอเมืองบึงกาฬ จังหวัดบึงกาฬ | ปริมาณงาน ผิวจราจรกว้าง ๕.๐๐ เมตร ระยะทาง ๑๔๔.๐๐ เมตร หน้า ๐.๑๕ เมตร หรือมีพื้นที่ไม่น้อยกว่า ๗๒๐.๐๐ ตารางเมตร ไหล่ทางลูกรัง ๒ ข้างกว้างเฉลี่ยข้างละ ๐.๕๐ เมตร | ๔๙๗,๐๐๐<br>เงินสะสม | บ้านโคกกลางสามัคคี หมู่ที่ ๑๔ ตำบลศรีชมภู อำเภอโซ่พิสัย - บ้านหนองดินคำ หมู่ที่ ๖ ตำบลโนนสว่าง อำเภอเมืองบึงกาฬ จังหวัดบึงกาฬ | กองช่าง<br>อบจ.บึงกาฬ     |           |      |      |           |      |       |       |      |       |           |      | ต.ค ๖๗ - มี.ค ๖๘ |
| ๑๓๓ | โครงการก่อสร้างถนนคอนกรีตเสริมเหล็ก (คสล.) สายบ้านหนองแขวงประชาสรรค์ หมู่ที่ ๘ ตำบลศรีชมภู อำเภอโซ่พิสัย - บ้านโนนสว่าง หมู่ที่ ๑ ตำบลโนนสว่าง อำเภอเมือง จังหวัดบึงกาฬ     | ปริมาณงาน ผิวจราจรกว้าง ๕.๐๐ เมตร ระยะทาง ๑๔๔.๐๐ เมตร หน้า ๐.๑๕ เมตร หรือมีพื้นที่ไม่น้อยกว่า ๗๒๐.๐๐ ตารางเมตร ไหล่ทางลูกรัง ๒ ข้างกว้างเฉลี่ยข้างละ ๐.๕๐ เมตร | ๔๙๗,๐๐๐<br>เงินสะสม | บ้านหนองแขวงประชาสรรค์ หมู่ที่ ๘ ตำบลศรีชมภู อำเภอโซ่พิสัย - บ้านโนนสว่าง หมู่ที่ ๑ ตำบลโนนสว่าง อำเภอเมือง จังหวัดบึงกาฬ     | กองช่าง<br>อบจ.บึงกาฬ     |           |      |      |           |      |       |       |      |       |           |      | ธ.ค.๖๗ - ก.พ. ๖๘ |
| ๑๓๔ | โครงการก่อสร้างถนนคอนกรีตเสริมเหล็ก (คสล.) สายบ้านคำไผ่ หมู่ที่ ๓ ตำบลศรีชมภู อำเภอโซ่พิสัย - บ้านนาล้อม หมู่ที่ ๗ ตำบลหนองเล็ง อำเภอเมืองบึงกาฬ จังหวัดบึงกาฬ              | ปริมาณงาน ผิวจราจรกว้าง ๕.๐๐ เมตร ระยะทาง ๑๔๔.๐๐ เมตร หน้า ๐.๑๕ เมตร หรือมีพื้นที่ไม่น้อยกว่า ๗๒๐.๐๐ ตารางเมตร ไหล่ทางลูกรัง ๒ ข้างกว้างเฉลี่ยข้างละ ๐.๕๐ เมตร | ๔๙๗,๐๐๐<br>เงินสะสม | บ้านคำไผ่ หมู่ที่ ๓ ตำบลศรีชมภู อำเภอโซ่พิสัย - บ้านนาล้อม หมู่ที่ ๗ ตำบลหนองเล็ง อำเภอเมืองบึงกาฬ จังหวัดบึงกาฬ              | กองช่าง<br>อบจ.บึงกาฬ     |           |      |      |           |      |       |       |      |       |           |      | ต.ค ๖๗ - ม.ค. ๖๘ |

๑. ยุทธศาสตร์การพัฒนาโครงสร้างพื้นฐาน

๑.๑ กลยุทธ์/การพัฒนางานด้านการคมนาคมและการขนส่งและระบบโลจิสติกส์

(๑) แผนงานอุตสาหกรรม และการโยธา

| ที่ | โครงการ  | ที่เกิดขึ้นจากโครงการ   | งบประมาณ<br>(บาท)     | สถานที่<br>ดำเนินการ   | หน่วยงาน<br>รับผิดชอบหลัก | พ.ศ. ๒๕๖๗ |      |      | พ.ศ. ๒๕๖๘ |      |       |       |      |       | แล้วเสร็จ |      |      |                   |
|-----|--|---|-----------------------|--|---------------------------|-----------|------|------|-----------|------|-------|-------|------|-------|-----------|------|------|-------------------|
|     |  |   |                       |  |                           | ต.ค.      | พ.ย. | ธ.ค. | ม.ค.      | ก.พ. | มี.ค. | เม.ย. | พ.ค. | มิ.ย. |           | ก.ค. | ส.ค. | ก.ย.              |
| ๑๓๕ | โครงการก่อสร้างถนนคอนกรีตเสริมเหล็ก (คสล.) สายบ้านโพธิ์ หมู่ที่ ๒ ตำบลศรีชมภู อำเภอโซ่พิสัย จังหวัดบึงกาฬ - บ้านหนองแวง หมู่ที่ ๒ ตำบลถ้ำเจริญ อำเภอโซ่พิสัย จังหวัดบึงกาฬ | ปริมาณงาน ผิวจราจรกว้าง ๕.๐๐ เมตร ระยะทาง ๑๔๔.๐๐ เมตร หนา ๐.๑๕ เมตร หรือมีพื้นที่ไม่น้อยกว่า ๗๒๐.๐๐ ตารางเมตร ไหล่ทางลูกรัง ๒ ข้างกว้างเฉลี่ยข้างละ ๐.๕๐ เมตร   | ๔๙๗,๐๐๐<br>เงินสะสม   | บ้านโพธิ์ หมู่ที่ ๒ ตำบลศรีชมภู อำเภอโซ่พิสัย จังหวัดบึงกาฬ - บ้านหนองแวง หมู่ที่ ๒ ตำบลถ้ำเจริญ อำเภอโซ่พิสัย จังหวัดบึงกาฬ | กองช่าง<br>อบจ.บึงกาฬ     |           |      |      |           |      |       |       |      |       |           |      |      | ต.ค. ๖๗ - ก.พ. ๖๘ |
| ๑๓๖ | โครงการก่อสร้างถนนคอนกรีตเสริมเหล็ก (คสล.) สายบ้านถ้ำเจริญ หมู่ที่ ๑ ตำบลถ้ำเจริญ - บ้านโนนสะแบง หมู่ที่ ๒ ตำบลคำแก้ว อำเภอโซ่พิสัย จังหวัดบึงกาฬ                          | ปริมาณงาน ผิวจราจรกว้าง ๕.๐๐ เมตร ระยะทาง ๔๓๕.๐๐ เมตร หนา ๐.๑๕ เมตร หรือมีพื้นที่ไม่น้อยกว่า ๒,๑๗๕.๐๐ ตารางเมตร ไหล่ทางลูกรัง ๒ ข้างกว้างเฉลี่ยข้างละ ๐.๕๐ เมตร | ๑,๔๙๘,๐๐๐<br>เงินสะสม | บ้านถ้ำเจริญ หมู่ที่ ๑ ตำบลถ้ำเจริญ - บ้านโนนสะแบง หมู่ที่ ๒ ตำบลคำแก้ว อำเภอโซ่พิสัย จังหวัดบึงกาฬ                          | กองช่าง<br>อบจ.บึงกาฬ     |           |      |      |           |      |       |       |      |       |           |      |      | ต.ค. ๖๗ - ม.ค. ๖๘ |
| ๑๓๗ | โครงการก่อสร้างถนนคอนกรีตเสริมเหล็ก (คสล.) สายบ้านโคกกลางสามัคคี หมู่ที่ ๑๔ ตำบลศรีชมภู อำเภอโซ่พิสัย - บ้านสรรทวิ หมู่ที่ ๓ ตำบลโนนสว่าง อำเภอเมืองบึงกาฬ จังหวัดบึงกาฬ   | ปริมาณงาน ผิวจราจรกว้าง ๕.๐๐ เมตร ระยะทาง ๗๓๑.๐๐ เมตร หนา ๐.๑๕ เมตร หรือมีพื้นที่ไม่น้อยกว่า ๓,๖๕๕.๐๐ ตารางเมตร ไหล่ทางลูกรัง ๒ ข้างกว้างเฉลี่ยข้างละ ๐.๕๐ เมตร | ๒,๕๑๘,๐๐๐<br>เงินสะสม | บ้านโคกกลางสามัคคี หมู่ที่ ๑๔ ตำบลศรีชมภู อำเภอโซ่พิสัย - บ้านสรรทวิ หมู่ที่ ๓ ตำบลโนนสว่าง อำเภอเมืองบึงกาฬ จังหวัดบึงกาฬ   | กองช่าง<br>อบจ.บึงกาฬ     |           |      |      |           |      |       |       |      |       |           |      |      | ต.ค. ๖๗ - ก.พ. ๖๘ |
| ๑๓๘ | โครงการก่อสร้างถนนคอนกรีตเสริมเหล็ก (คสล.) สายบ้านโนนงาม หมู่ที่ ๑๕ ตำบลศรีชมภู อำเภอโซ่พิสัย - บ้านสมสนุก หมู่ที่ ๔ ตำบลสมสนุก อำเภอปากคาด จังหวัดบึงกาฬ                  | ปริมาณงาน ผิวจราจรกว้าง ๕.๐๐ เมตร ระยะทาง ๑๔๔.๐๐ เมตร หนา ๐.๑๕ เมตร หรือมีพื้นที่ไม่น้อยกว่า ๗๒๐.๐๐ ตารางเมตร ไหล่ทางลูกรัง ๒ ข้างกว้างเฉลี่ยข้างละ ๐.๕๐ เมตร   | ๔๙๗,๐๐๐<br>เงินสะสม   | บ้านโนนงาม หมู่ที่ ๑๕ ตำบลศรีชมภู อำเภอโซ่พิสัย - บ้านสมสนุก หมู่ที่ ๔ ตำบลสมสนุก อำเภอปากคาด จังหวัดบึงกาฬ                  | กองช่าง<br>อบจ.บึงกาฬ     |           |      |      |           |      |       |       |      |       |           |      |      | ต.ค. ๖๗ - ก.พ. ๖๘ |
| ๑๓๙ | โครงการก่อสร้างถนนคอนกรีตเสริมเหล็ก (คสล.) สายบ้านถ้ำเจริญ หมู่ที่ ๑ ตำบลถ้ำเจริญ - บ้านแสงอรุณ หมู่ที่ ๗ ตำบลศรีชมภู อำเภอโซ่พิสัย จังหวัดบึงกาฬ                          | ปริมาณงาน ผิวจราจรกว้าง ๕.๐๐ เมตร ระยะทาง ๑๔๔.๐๐ เมตร หนา ๐.๑๕ เมตร หรือมีพื้นที่ไม่น้อยกว่า ๗๒๐.๐๐ ตารางเมตร ไหล่ทางลูกรัง ๒ ข้างกว้างเฉลี่ยข้างละ ๐.๕๐ เมตร   | ๔๙๗,๐๐๐<br>เงินสะสม   | บ้านถ้ำเจริญ หมู่ที่ ๑ ตำบลถ้ำเจริญ - บ้านแสงอรุณ หมู่ที่ ๗ ตำบลศรีชมภู อำเภอโซ่พิสัย จังหวัดบึงกาฬ                          | กองช่าง<br>อบจ.บึงกาฬ     |           |      |      |           |      |       |       |      |       |           |      |      | ต.ค. - ธ.ค. ๖๗    |

๑. ยุทธศาสตร์การพัฒนาโครงสร้างพื้นฐาน

๑.๑ กลยุทธ์/การพัฒนางานด้านการคมนาคมและการขนส่งและระบบโลจิสติกส์

(๑) แผนงานอุตสาหกรรม และการโยธา

| ที่ | โครงการ  | ที่เกิดขึ้นจากโครงการ   | งบประมาณ<br>(บาท)   | สถานที่<br>ดำเนินการ   | หน่วยงาน<br>รับผิดชอบหลัก | พ.ศ. ๒๕๖๗ |      |      | พ.ศ. ๒๕๖๘ |      |       |       |      |       | แล้วเสร็จ |      |      |                   |
|-----|--|---|---------------------|--|---------------------------|-----------|------|------|-----------|------|-------|-------|------|-------|-----------|------|------|-------------------|
|     |  |   |                     |  |                           | ต.ค.      | พ.ย. | ธ.ค. | ม.ค.      | ก.พ. | มี.ค. | เม.ย. | พ.ค. | มิ.ย. |           | ก.ค. | ส.ค. | ก.ย.              |
| ๑๔๐ | โครงการก่อสร้างถนนคอนกรีตเสริมเหล็ก (คสล.) สายบ้านห้วยภูสามัคคี หมู่ที่ ๘ ตำบลคำน้ำดี - บ้านโนนม่วง หมู่ที่ ๗ ตำบลชมพู อำเภอศรีวิไล จังหวัดบึงกาฬ                      | ปริมาณงาน ผิวจราจรกว้าง ๕.๐๐ เมตร ระยะทาง ๑๔๔.๐๐ เมตร หนา ๐.๑๕ เมตร หรือมีพื้นที่ไม่น้อยกว่า ๗๒๐.๐๐ ตารางเมตร ไหล่ทางลูกรัง ๒ ข้างกว้างเฉลี่ยข้างละ ๐.๕๐ เมตร | ๔๙๗,๐๐๐<br>เงินสะสม | บ้านห้วยภูสามัคคี หมู่ที่ ๘ ตำบลคำน้ำดี - บ้านโนนม่วง หมู่ที่ ๗ ตำบลชมพู อำเภอศรีวิไล จังหวัดบึงกาฬ                      | กองช่าง<br>อบจ.บึงกาฬ     | ←         | →    |      |           |      |       |       |      |       |           |      |      | ต.ค. - ธ.ค. ๖๗    |
| ๑๔๑ | โครงการก่อสร้างถนนคอนกรีตเสริมเหล็ก (คสล.) สายบ้านทรายทอง หมู่ที่ ๑๓ ตำบลโนนสมบูรณ์ อำเภอเมืองบึงกาฬ - บ้านหนองจันทร์ หมู่ที่ ๕ ตำบลศรีวิไล อำเภอศรีวิไล จังหวัดบึงกาฬ | ปริมาณงาน ผิวจราจรกว้าง ๕.๐๐ เมตร ระยะทาง ๑๔๔.๐๐ เมตร หนา ๐.๑๕ เมตร หรือมีพื้นที่ไม่น้อยกว่า ๗๒๐.๐๐ ตารางเมตร ไหล่ทางลูกรัง ๒ ข้างกว้างเฉลี่ยข้างละ ๐.๕๐ เมตร | ๔๙๗,๐๐๐<br>เงินสะสม | บ้านทรายทอง หมู่ที่ ๑๓ ตำบลโนนสมบูรณ์ อำเภอเมืองบึงกาฬ - บ้านหนองจันทร์ หมู่ที่ ๕ ตำบลศรีวิไล อำเภอศรีวิไล จังหวัดบึงกาฬ | กองช่าง<br>อบจ.บึงกาฬ     | ←         | →    |      |           |      |       |       |      |       |           |      |      | ต.ค. ๖๗ - ม.ค. ๖๘ |
| ๑๔๒ | โครงการก่อสร้างถนนคอนกรีตเสริมเหล็ก (คสล.) บ้านโนนวังเยี่ยม หมู่ที่ ๖ ตำบลโคกก่อง - บ้านโคกสะอาด หมู่ที่ ๑๑ ตำบลโนนสมบูรณ์ อำเภอเมืองบึงกาฬ จังหวัดบึงกาฬ              | ปริมาณงาน ผิวจราจรกว้าง ๕.๐๐ เมตร ระยะทาง ๑๔๔.๐๐ เมตร หนา ๐.๑๕ เมตร หรือมีพื้นที่ไม่น้อยกว่า ๗๒๐.๐๐ ตารางเมตร ไหล่ทางลูกรัง ๒ ข้างกว้างเฉลี่ยข้างละ ๐.๕๐ เมตร | ๔๙๗,๐๐๐<br>เงินสะสม | บ้านโนนวังเยี่ยม หมู่ที่ ๖ ตำบลโคกก่อง - บ้านโคกสะอาด หมู่ที่ ๑๑ ตำบลโนนสมบูรณ์ อำเภอเมืองบึงกาฬ จังหวัดบึงกาฬ           | กองช่าง<br>อบจ.บึงกาฬ     | ←         | →    |      |           |      |       |       |      |       |           |      |      | ต.ค. - ธ.ค. ๖๗    |
| ๑๔๓ | โครงการก่อสร้างถนนคอนกรีตเสริมเหล็ก (คสล.) สายบ้านทรายทอง หมู่ที่ ๑๓ ตำบลโนนสมบูรณ์ - บ้านโคกสว่าง หมู่ที่ ๖ ตำบลนาสวรรค์ อำเภอเมืองบึงกาฬ จังหวัดบึงกาฬ               | ปริมาณงาน ผิวจราจรกว้าง ๕.๐๐ เมตร ระยะทาง ๑๔๔.๐๐ เมตร หนา ๐.๑๕ เมตร หรือมีพื้นที่ไม่น้อยกว่า ๗๒๐.๐๐ ตารางเมตร ไหล่ทางลูกรัง ๒ ข้างกว้างเฉลี่ยข้างละ ๐.๕๐ เมตร | ๔๙๗,๐๐๐<br>เงินสะสม | บ้านทรายทอง หมู่ที่ ๑๓ ตำบลโนนสมบูรณ์ - บ้านโคกสว่าง หมู่ที่ ๖ ตำบลนาสวรรค์ อำเภอเมืองบึงกาฬ จังหวัดบึงกาฬ               | กองช่าง<br>อบจ.บึงกาฬ     | ←         | →    |      |           |      |       |       |      |       |           |      |      | ต.ค. ๖๗ - ม.ค. ๖๘ |
| ๑๔๔ | โครงการก่อสร้างถนนคอนกรีตเสริมเหล็ก (คสล.) สายบ้านกำแพงเพชร หมู่ที่ ๕ ตำบลโนนสมบูรณ์ - บ้านหนองจันทร์ หมู่ที่ ๕ ตำบลศรีวิไล อำเภอศรีวิไล จังหวัดบึงกาฬ                 | ปริมาณงาน ผิวจราจรกว้าง ๕.๐๐ เมตร ระยะทาง ๑๔๔.๐๐ เมตร หนา ๐.๑๕ เมตร หรือมีพื้นที่ไม่น้อยกว่า ๗๒๐.๐๐ ตารางเมตร ไหล่ทางลูกรัง ๒ ข้างกว้างเฉลี่ยข้างละ ๐.๕๐ เมตร | ๔๙๗,๐๐๐<br>เงินสะสม | บ้านกำแพงเพชร หมู่ที่ ๕ ตำบลโนนสมบูรณ์ - บ้านหนองจันทร์ หมู่ที่ ๕ ตำบลศรีวิไล อำเภอศรีวิไล จังหวัดบึงกาฬ                 | กองช่าง<br>อบจ.บึงกาฬ     | ←         | →    |      |           |      |       |       |      |       |           |      |      | ต.ค. ๖๗ - ม.ค. ๖๘ |

๑. ยุทธศาสตร์การพัฒนาโครงสร้างพื้นฐาน

๑.๑ กลยุทธ์/การพัฒนางานด้านการคมนาคมและการขนส่งและระบบโลจิสติกส์

(๑) แผนงานอุตสาหกรรม และการโยธา

| ที่ | โครงการ  | ที่เกิดขึ้นจากโครงการ   | งบประมาณ<br>(บาท)   | สถานที่<br>ดำเนินการ   | หน่วยงาน<br>รับผิดชอบหลัก | พ.ศ. ๒๕๖๗ |      |      | พ.ศ. ๒๕๖๘ |      |       |       |      |       | แล้วเสร็จ |      |      |                    |
|-----|--|---|---------------------|--|---------------------------|-----------|------|------|-----------|------|-------|-------|------|-------|-----------|------|------|--------------------|
|     |  |   |                     |  |                           | ต.ค.      | พ.ย. | ธ.ค. | ม.ค.      | ก.พ. | มี.ค. | เม.ย. | พ.ค. | มิ.ย. |           | ก.ค. | ส.ค. | ก.ย.               |
| ๑๔๕ | โครงการก่อสร้างถนนคอนกรีตเสริมเหล็ก (คสล.) สายวัดป่าห้วยเขมม เข้าสู่ถนนทางหลวง ตำบลโคสี อำเภอเมืองบึงกาฬ จังหวัดบึงกาฬ                               | ปริมาณงาน ผิวจราจรกว้าง ๕.๐๐ เมตร ระยะทาง ๑๔๔.๐๐ เมตร หนา ๐.๑๕ เมตร หรือมีพื้นที่ไม่น้อยกว่า ๗๒๐.๐๐ ตารางเมตร ไหล่ทางลูกรัง ๒ ข้างกว้างเฉลี่ยข้างละ ๐.๕๐ เมตร | ๔๙๗,๐๐๐<br>เงินสะสม | วัดป่าห้วยเขมม เข้าสู่ถนนทางหลวง ตำบลโคสี อำเภอเมืองบึงกาฬ จังหวัดบึงกาฬ                               | กองช่าง<br>อบจ.บึงกาฬ     | ←         | →    |      |           |      |       |       |      |       |           |      |      | ต.ค. - ธ.ค. ๖๗     |
| ๑๔๖ | โครงการก่อสร้างถนนคอนกรีตเสริมเหล็ก (คสล.) สายบ้านโคสี วัดป่า ถึง บ้านท่าสะอาด ตำบลโคสี อำเภอเมืองบึงกาฬ จังหวัดบึงกาฬ                               | ปริมาณงาน ผิวจราจรกว้าง ๕.๐๐ เมตร ระยะทาง ๑๔๔.๐๐ เมตร หนา ๐.๑๕ เมตร หรือมีพื้นที่ไม่น้อยกว่า ๗๒๐.๐๐ ตารางเมตร ไหล่ทางลูกรัง ๒ ข้างกว้างเฉลี่ยข้างละ ๐.๕๐ เมตร | ๔๙๗,๐๐๐<br>เงินสะสม | บ้านโคสี วัดป่า ถึง บ้านท่าสะอาด ตำบลโคสี อำเภอเมืองบึงกาฬ จังหวัดบึงกาฬ                               | กองช่าง<br>อบจ.บึงกาฬ     | ←         | →    |      |           |      |       |       |      |       |           |      |      | ต.ค. - ธ.ค. ๖๗     |
| ๑๔๗ | โครงการก่อสร้างถนนคอนกรีตเสริมเหล็ก (คสล.) สายบ้านศิริพร หมู่ที่ ๕ ตำบลโคสี ถึง บ้านโนนศิลา อำเภอเมืองบึงกาฬ จังหวัดบึงกาฬ                           | ปริมาณงาน ผิวจราจรกว้าง ๕.๐๐ เมตร ระยะทาง ๑๔๔.๐๐ เมตร หนา ๐.๑๕ เมตร หรือมีพื้นที่ไม่น้อยกว่า ๗๒๐.๐๐ ตารางเมตร ไหล่ทางลูกรัง ๒ ข้างกว้างเฉลี่ยข้างละ ๐.๕๐ เมตร | ๔๙๗,๐๐๐<br>เงินสะสม | บ้านศิริพร หมู่ที่ ๕ ตำบลโคสี ถึง วัดถ้ำเสือ บ้านโนนศิลา อำเภอเมืองบึงกาฬ จังหวัดบึงกาฬ                | กองช่าง<br>อบจ.บึงกาฬ     | ←         | →    |      |           |      |       |       |      |       |           |      |      | ต.ค. ๖๗ - มี.ค. ๖๘ |
| ๑๔๘ | โครงการก่อสร้างถนนคอนกรีตเสริมเหล็ก (คสล.) สายบ้านท่าสะอาด ตำบลโคสี ถึง บ้านโนนสว่าง อำเภอเมืองบึงกาฬ จังหวัดบึงกาฬ                                  | ปริมาณงาน ผิวจราจรกว้าง ๕.๐๐ เมตร ระยะทาง ๑๔๔.๐๐ เมตร หนา ๐.๑๕ เมตร หรือมีพื้นที่ไม่น้อยกว่า ๗๒๐.๐๐ ตารางเมตร ไหล่ทางลูกรัง ๒ ข้างกว้างเฉลี่ยข้างละ ๐.๕๐ เมตร | ๔๙๗,๐๐๐<br>เงินสะสม | บ้านท่าสะอาด ตำบลโคสี ถึง บ้านโนนสว่าง อำเภอเมืองบึงกาฬ จังหวัดบึงกาฬ                                  | กองช่าง<br>อบจ.บึงกาฬ     | ←         | →    |      |           |      |       |       |      |       |           |      |      | ต.ค. ๖๗ - ก.พ. ๖๘  |
| ๑๔๙ | โครงการก่อสร้างถนนคอนกรีตเสริมเหล็ก (คสล.) สาย บ้านคำหมื่น หมู่ที่ ๗ ตำบลโคสี - บ้านวังทอง อำเภอเมืองบึงกาฬ จังหวัดบึงกาฬ                            | ปริมาณงาน ผิวจราจรกว้าง ๕.๐๐ เมตร ระยะทาง ๑๔๔.๐๐ เมตร หนา ๐.๑๕ เมตร หรือมีพื้นที่ไม่น้อยกว่า ๗๒๐.๐๐ ตารางเมตร ไหล่ทางลูกรัง ๒ ข้างกว้างเฉลี่ยข้างละ ๐.๕๐ เมตร | ๔๙๗,๐๐๐<br>เงินสะสม | บ้านคำหมื่น หมู่ที่ ๗ ตำบลโคสี - บ้านวังทอง อำเภอเมืองบึงกาฬ จังหวัดบึงกาฬ                             | กองช่าง<br>อบจ.บึงกาฬ     | ←         | →    |      |           |      |       |       |      |       |           |      |      | ต.ค. ๖๗ - มี.ค. ๖๘ |
| ๑๕๐ | โครงการก่อสร้างถนนคอนกรีตเสริมเหล็ก (คสล.) สายบ้านสุขสำราญ หมู่ที่ ๒ ตำบลหนองเล็ง - บ้านหนองไฮ หมู่ที่ ๘ ตำบลโนนสว่าง อำเภอเมืองบึงกาฬ จังหวัดบึงกาฬ | ปริมาณงาน ผิวจราจรกว้าง ๕.๐๐ เมตร ระยะทาง ๑๔๔.๐๐ เมตร หนา ๐.๑๕ เมตร หรือมีพื้นที่ไม่น้อยกว่า ๗๒๐.๐๐ ตารางเมตร ไหล่ทางลูกรัง ๒ ข้างกว้างเฉลี่ยข้างละ ๐.๕๐ เมตร | ๔๙๗,๐๐๐<br>เงินสะสม | บ้านสุขสำราญ หมู่ที่ ๒ ตำบลหนองเล็ง - บ้านหนองไฮ หมู่ที่ ๘ ตำบลโนนสว่าง อำเภอเมืองบึงกาฬ จังหวัดบึงกาฬ | กองช่าง<br>อบจ.บึงกาฬ     | ←         | →    |      |           |      |       |       |      |       |           |      |      | ต.ค. ๖๗ - มี.ค. ๖๘ |



๑. ยุทธศาสตร์การพัฒนาโครงสร้างพื้นฐาน

๑.๑ กลยุทธ์/การพัฒนางานด้านการคมนาคมและการขนส่งและระบบโลจิสติกส์

(๑) แผนงานอุตสาหกรรม และการโยธา

| ที่ | โครงการ   | ที่เกิดขึ้นจากโครงการ   | งบประมาณ<br>(บาท)   | สถานที่<br>ดำเนินการ  | หน่วยงาน<br>รับผิดชอบหลัก | พ.ศ. ๒๕๖๗ |      |      | พ.ศ. ๒๕๖๘ |      |       |       |      |       | แล้วเสร็จ |      |      |                    |
|-----|---|---|---------------------|---|---------------------------|-----------|------|------|-----------|------|-------|-------|------|-------|-----------|------|------|--------------------|
|     |   |   |                     |   |                           | ต.ค.      | พ.ย. | ธ.ค. | ม.ค.      | ก.พ. | มี.ค. | เม.ย. | พ.ค. | มิ.ย. |           | ก.ค. | ส.ค. | ก.ย.               |
| ๑๕๑ | โครงการก่อสร้างถนนคอนกรีตเสริมเหล็ก (คสล.) สายบ้านหนองหมู หมู่ที่ ๕ ตำบลหนองเล็ง - บ้านดอนปอ หมู่ที่ ๕ ตำบลโนนสว่าง อำเภอเมืองบึงกาฬ จังหวัดบึงกาฬ                  | ปริมาณงาน ผิวจราจรกว้าง ๕.๐๐ เมตร ระยะทาง ๑๔๔.๐๐ เมตร หนา ๐.๑๕ เมตร หรือมีพื้นที่ไม่น้อยกว่า ๗๒๐.๐๐ ตารางเมตร ไหล่ทางลูกรัง ๒ ข้างกว้างเฉลี่ยข้างละ ๐.๕๐ เมตร | ๔๙๗,๐๐๐<br>เงินสะสม | บ้านหนองหมู หมู่ที่ ๕ ตำบลหนองเล็ง - บ้านดอนปอ หมู่ที่ ๕ ตำบลโนนสว่าง อำเภอเมืองบึงกาฬ จังหวัดบึงกาฬ    | กองช่าง<br>อบจ.บึงกาฬ     | ←         | →    |      |           |      |       |       |      |       |           |      |      | ต.ค. ๖๗ - มี.ค. ๖๘ |
| ๑๕๒ | โครงการก่อสร้างถนนคอนกรีตเสริมเหล็ก (คสล.) สายบ้านอาสง หมู่ที่ ๓ ตำบลโคสี - บ้านบุรพา หมู่ที่ ๗ ตำบลโนนสว่าง อำเภอเมืองบึงกาฬ จังหวัดบึงกาฬ                         | ปริมาณงาน ผิวจราจรกว้าง ๕.๐๐ เมตร ระยะทาง ๑๔๔.๐๐ เมตร หนา ๐.๑๕ เมตร หรือมีพื้นที่ไม่น้อยกว่า ๗๒๐.๐๐ ตารางเมตร ไหล่ทางลูกรัง ๒ ข้างกว้างเฉลี่ยข้างละ ๐.๕๐ เมตร | ๔๙๗,๐๐๐<br>เงินสะสม | บ้านอาสง หมู่ที่ ๓ ตำบลโคสี - บ้านบุรพา หมู่ที่ ๗ ตำบลโนนสว่าง อำเภอเมืองบึงกาฬ จังหวัดบึงกาฬ           | กองช่าง<br>อบจ.บึงกาฬ     | ←         | →    |      |           |      |       |       |      |       |           |      |      | ต.ค. - ธ.ค. ๖๗     |
| ๑๕๓ | โครงการก่อสร้างถนนคอนกรีตเสริมเหล็ก (คสล.) เชื่อมระหว่างตำบล บ้านม่วงมีชัย หมู่ที่ ๖ ตำบลหอค้า - บ้านโนนสง่า หมู่ที่ ๑๒ ตำบลหนองเล็ง อำเภอเมืองบึงกาฬ จังหวัดบึงกาฬ | ปริมาณงาน ผิวจราจรกว้าง ๕.๐๐ เมตร ระยะทาง ๑๔๔.๐๐ เมตร หนา ๐.๑๕ เมตร หรือมีพื้นที่ไม่น้อยกว่า ๗๒๐.๐๐ ตารางเมตร ไหล่ทางลูกรัง ๒ ข้างกว้างเฉลี่ยข้างละ ๐.๕๐ เมตร | ๔๙๗,๐๐๐<br>เงินสะสม | บ้านม่วงมีชัย หมู่ที่ ๖ ตำบลหอค้า - บ้านโนนสง่า หมู่ที่ ๑๒ ตำบลหนองเล็ง อำเภอเมืองบึงกาฬ จังหวัดบึงกาฬ  | กองช่าง<br>อบจ.บึงกาฬ     | ←         | →    |      |           |      |       |       |      |       |           |      |      | ต.ค. ๖๗ - มี.ค. ๖๘ |
| ๑๕๔ | โครงการก่อสร้างถนนคอนกรีตเสริมเหล็ก (คสล.) บ้านหนองบัวทอง หมู่ที่ ๗ ตำบลหอค้า - บ้านโนนสง่า หมู่ที่ ๑๒ ตำบลหนองเล็ง อำเภอเมืองบึงกาฬ จังหวัดบึงกาฬ                  | ปริมาณงาน ผิวจราจรกว้าง ๕.๐๐ เมตร ระยะทาง ๑๔๔.๐๐ เมตร หนา ๐.๑๕ เมตร หรือมีพื้นที่ไม่น้อยกว่า ๗๒๐.๐๐ ตารางเมตร ไหล่ทางลูกรัง ๒ ข้างกว้างเฉลี่ยข้างละ ๐.๕๐ เมตร | ๔๙๗,๐๐๐<br>เงินสะสม | บ้านหนองบัวทอง หมู่ที่ ๗ ตำบลหอค้า - บ้านโนนสง่า หมู่ที่ ๑๒ ตำบลหนองเล็ง อำเภอเมืองบึงกาฬ จังหวัดบึงกาฬ | กองช่าง<br>อบจ.บึงกาฬ     | ←         | →    |      |           |      |       |       |      |       |           |      |      | ต.ค. ๖๗ - มี.ค. ๖๘ |
| ๑๕๕ | โครงการก่อสร้างถนนคอนกรีตเสริมเหล็ก (คสล.) เชื่อมระหว่างตำบล บ้านนาโง หมู่ที่ ๙ ตำบลหอค้า - บ้านโนนสง่า หมู่ที่ ๑๒ ตำบลหนองเล็ง อำเภอเมืองบึงกาฬ จังหวัดบึงกาฬ      | ปริมาณงาน ผิวจราจรกว้าง ๕.๐๐ เมตร ระยะทาง ๑๔๔.๐๐ เมตร หนา ๐.๑๕ เมตร หรือมีพื้นที่ไม่น้อยกว่า ๗๒๐.๐๐ ตารางเมตร ไหล่ทางลูกรัง ๒ ข้างกว้างเฉลี่ยข้างละ ๐.๕๐ เมตร | ๔๙๗,๐๐๐<br>เงินสะสม | บ้านนาโง หมู่ที่ ๙ ตำบลหอค้า - บ้านโนนสง่า หมู่ที่ ๑๒ ตำบลหนองเล็ง อำเภอเมืองบึงกาฬ จังหวัดบึงกาฬ       | กองช่าง<br>อบจ.บึงกาฬ     | ←         | →    |      |           |      |       |       |      |       |           |      |      | ต.ค. ๖๗ - มี.ค. ๖๘ |
| ๑๕๖ | โครงการก่อสร้างถนนคอนกรีตเสริมเหล็ก (คสล.) บ้านนาต้อง หมู่ที่ ๖ ตำบลชัยพร - บ้านดอนเสียด หมู่ที่ ๓ ตำบลบ้านต้อง อำเภอเซกา จังหวัดบึงกาฬ                             | ปริมาณงาน ผิวจราจรกว้าง ๕.๐๐ เมตร ระยะทาง ๑๔๔.๐๐ เมตร หนา ๐.๑๕ เมตร หรือมีพื้นที่ไม่น้อยกว่า ๗๒๐.๐๐ ตารางเมตร หล่ทางลูกรัง ๒ ข้างกว้างเฉลี่ยข้างละ ๐.๕๐ เมตร  | ๔๙๗,๐๐๐<br>เงินสะสม | บ้านนาต้อง หมู่ที่ ๖ ตำบลชัยพร - บ้านดอนเสียด หมู่ที่ ๓ ตำบลบ้านต้อง อำเภอเซกา จังหวัดบึงกาฬ            | กองช่าง<br>อบจ.บึงกาฬ     | ←         | →    |      |           |      |       |       |      |       |           |      |      | ต.ค. ๖๗- ก.พ. ๖๘   |

๑. ยุทธศาสตร์การพัฒนาโครงสร้างพื้นฐาน

๑.๑ กลยุทธ์/การพัฒนางานด้านการคมนาคมและการขนส่งและระบบโลจิสติกส์

(๑) แผนงานอุตสาหกรรม และการโยธา

| ที่ | โครงการ   | ที่เกิดขึ้นจากโครงการ   | งบประมาณ<br>(บาท)   | สถานที่<br>ดำเนินการ  | หน่วยงาน<br>รับผิดชอบหลัก | พ.ศ. ๒๕๖๗ |      |      | พ.ศ. ๒๕๖๘ |      |       |       |      |       | แล้วเสร็จ |      |      |                    |
|-----|---|---|---------------------|---|---------------------------|-----------|------|------|-----------|------|-------|-------|------|-------|-----------|------|------|--------------------|
|     |   |   |                     |   |                           | ต.ค.      | พ.ย. | ธ.ค. | ม.ค.      | ก.พ. | มี.ค. | เม.ย. | พ.ค. | มิ.ย. |           | ก.ค. | ส.ค. | ก.ย.               |
| ๑๕๗ | โครงการก่อสร้างถนนคอนกรีตเสริมเหล็ก (คสล.)<br>บ้านโนนหัวอ่าง หมู่ที่ ๙ ตำบลชัยพร -<br>บ้านดอนเสียด หมู่ที่ ๓ ตำบลบ้านด้อง<br>อำเภอเขกา จังหวัดบึงกาฬ        | ปริมาณงาน ผิวจราจรกว้าง ๕.๐๐ เมตร<br>ระยะทาง ๑๔๔.๐๐ เมตร หน้า ๐.๑๕ เมตร<br>หรือมีพื้นที่ไม่น้อยกว่า ๗๒๐.๐๐ ตารางเมตร<br>ไหล่ทางลูกรัง ๒ ข้างกว้างเฉลี่ยข้างละ ๐.๕๐ เมตร | ๔๙๗,๐๐๐<br>เงินสะสม | บ้านโนนหัวอ่าง หมู่ที่ ๙ ตำบลชัยพร -<br>บ้านดอนเสียด หมู่ที่ ๓ ตำบลบ้านด้อง<br>อำเภอเขกา จังหวัดบึงกาฬ        | กองช่าง<br>อบจ.บึงกาฬ     | ←         | →    |      |           |      |       |       |      |       |           |      |      | ต.ค. - ธ.ค. ๖๗     |
| ๑๕๘ | โครงการก่อสร้างถนนคอนกรีตเสริมเหล็ก (คสล.)<br>บ้านผาสวรรค์ หมู่ที่ ๑๐ ตำบลชัยพร -<br>บ้านนาคำแคน หมู่ที่ ๓ ตำบลนาแสง<br>อำเภอศรีวิไล จังหวัดบึงกาฬ          | ปริมาณงาน ผิวจราจรกว้าง ๕.๐๐ เมตร<br>ระยะทาง ๑๔๔.๐๐ เมตร หน้า ๐.๑๕ เมตร<br>หรือมีพื้นที่ไม่น้อยกว่า ๗๒๐.๐๐ ตารางเมตร<br>ไหล่ทางลูกรัง ๒ ข้างกว้างเฉลี่ยข้างละ ๐.๕๐ เมตร | ๔๙๗,๐๐๐<br>เงินสะสม | บ้านผาสวรรค์ หมู่ที่ ๑๐ ตำบลชัยพร -<br>บ้านนาคำแคน หมู่ที่ ๓ ตำบลนาแสง<br>อำเภอศรีวิไล จังหวัดบึงกาฬ          | กองช่าง<br>อบจ.บึงกาฬ     | ←         | →    |      |           |      |       |       |      |       |           |      |      | ต.ค. ๖๗ - มี.ค. ๖๘ |
| ๑๕๙ | โครงการก่อสร้างถนนคอนกรีตเสริมเหล็ก (คสล.)<br>บ้านโนนอุทัยทอง หมู่ที่ ๑๓ ตำบลชัยพร -<br>บ้านนาคำแคน หมู่ที่ ๖ ตำบลนาแสง<br>อำเภอศรีวิไล จังหวัดบึงกาฬ       | ปริมาณงาน ผิวจราจรกว้าง ๕.๐๐ เมตร<br>ระยะทาง ๑๔๔.๐๐ เมตร หน้า ๐.๑๕ เมตร<br>หรือมีพื้นที่ไม่น้อยกว่า ๗๒๐.๐๐ ตารางเมตร<br>ไหล่ทางลูกรัง ๒ ข้างกว้างเฉลี่ยข้างละ ๐.๕๐ เมตร | ๔๙๗,๐๐๐<br>เงินสะสม | บ้านโนนอุทัยทอง หมู่ที่ ๑๓ ตำบลชัยพร -<br>บ้านนาคำแคน หมู่ที่ ๖ ตำบลนาแสง<br>อำเภอศรีวิไล จังหวัดบึงกาฬ       | กองช่าง<br>อบจ.บึงกาฬ     | ←         | →    |      |           |      |       |       |      |       |           |      |      | ต.ค. ๖๗ - ก.พ. ๖๘  |
| ๑๖๐ | โครงการก่อสร้างถนนคอนกรีตเสริมเหล็ก (คสล.)<br>บ้านบังบาตร หมู่ที่ ๗ ตำบลชัยพร -<br>บ้านภูสวาท หมู่ที่ ๖ ตำบลหนองเต็ง<br>อำเภอบุ่งคล้า จังหวัดบึงกาฬ         | ปริมาณงาน ผิวจราจรกว้าง ๕.๐๐ เมตร<br>ระยะทาง ๑๔๔.๐๐ เมตร หน้า ๐.๑๕ เมตร<br>หรือมีพื้นที่ไม่น้อยกว่า ๗๒๐.๐๐ ตารางเมตร<br>ไหล่ทางลูกรัง ๒ ข้างกว้างเฉลี่ยข้างละ ๐.๕๐ เมตร | ๔๙๗,๐๐๐<br>เงินสะสม | บ้านบังบาตร หมู่ที่ ๗ ตำบลชัยพร -<br>บ้านภูสวาท หมู่ที่ ๖ ตำบลหนองเต็ง<br>อำเภอบุ่งคล้า จังหวัดบึงกาฬ         | กองช่าง<br>อบจ.บึงกาฬ     | ←         | →    |      |           |      |       |       |      |       |           |      |      | ต.ค. ๖๗ - มี.ค. ๖๘ |
| ๑๖๑ | โครงการก่อสร้างถนนคอนกรีตเสริมเหล็ก (คสล.)<br>บ้านห้วยเขมได้ หมู่ที่ ๒ ตำบลชัยพร -<br>บ้านโคกก่อง หมู่ที่ ๗ ตำบลโคกก่อง<br>อำเภอเมืองบึงกาฬ จังหวัดบึงกาฬ   | ปริมาณงาน ผิวจราจรกว้าง ๕.๐๐ เมตร<br>ระยะทาง ๑๔๔.๐๐ เมตร หน้า ๐.๑๕ เมตร<br>หรือมีพื้นที่ไม่น้อยกว่า ๗๒๐.๐๐ ตารางเมตร<br>ไหล่ทางลูกรัง ๒ ข้างกว้างเฉลี่ยข้างละ ๐.๕๐ เมตร | ๔๙๗,๐๐๐<br>เงินสะสม | บ้านห้วยเขมได้ หมู่ที่ ๒ ตำบลชัยพร -<br>บ้านโคกก่อง หมู่ที่ ๗ ตำบลโคกก่อง<br>อำเภอเมืองบึงกาฬ จังหวัดบึงกาฬ   | กองช่าง<br>อบจ.บึงกาฬ     | ←         | →    |      |           |      |       |       |      |       |           |      |      | ต.ค. ๖๗ - มี.ค. ๖๘ |
| ๑๖๒ | โครงการก่อสร้างถนนคอนกรีตเสริมเหล็ก (คสล.)<br>บ้านโนนสุพรรณ หมู่ที่ ๓ ตำบลชัยพร -<br>บ้านโนนทรายทอง หมู่ที่ ๘ ตำบลโคกก่อง<br>อำเภอเมืองบึงกาฬ จังหวัดบึงกาฬ | ปริมาณงาน ผิวจราจรกว้าง ๕.๐๐ เมตร<br>ระยะทาง ๑๔๔.๐๐ เมตร หน้า ๐.๑๕ เมตร<br>หรือมีพื้นที่ไม่น้อยกว่า ๗๒๐.๐๐ ตารางเมตร<br>ไหล่ทางลูกรัง ๒ ข้างกว้างเฉลี่ยข้างละ ๐.๕๐ เมตร | ๔๙๗,๐๐๐<br>เงินสะสม | บ้านโนนสุพรรณ หมู่ที่ ๓ ตำบลชัยพร -<br>บ้านโนนทรายทอง หมู่ที่ ๘ ตำบลโคกก่อง<br>อำเภอเมืองบึงกาฬ จังหวัดบึงกาฬ | กองช่าง<br>อบจ.บึงกาฬ     | ←         | →    |      |           |      |       |       |      |       |           |      |      | ต.ค. ๖๗- มี.ค. ๖๘  |

๑. ยุทธศาสตร์การพัฒนาโครงสร้างพื้นฐาน

๑.๑ กลยุทธ์/การพัฒนางานด้านการคมนาคมและการขนส่งและระบบโลจิสติกส์

(๑) แผนงานอุตสาหกรรม และการโยธา

| ที่ | โครงการ  | ที่เกิดขึ้นจากโครงการ  | งบประมาณ<br>(บาท)   | สถานที่<br>ดำเนินการ  | หน่วยงาน<br>รับผิดชอบหลัก | พ.ศ. ๒๕๖๗ |      |      | พ.ศ. ๒๕๖๘ |      |       |       |      |       | แล้วเสร็จ |      |                   |
|-----|--|--|---------------------|---|---------------------------|-----------|------|------|-----------|------|-------|-------|------|-------|-----------|------|-------------------|
|     |  |  |                     |   |                           | ต.ค.      | พ.ย. | ธ.ค. | ม.ค.      | ก.พ. | มี.ค. | เม.ย. | พ.ค. | มิ.ย. |           | ก.ค. | ส.ค.              |
| ๑๖๓ | โครงการก่อสร้างถนนคอนกรีตเสริมเหล็ก (คสล.)<br>บ้านใหม่ชัยพร หมู่ที่ ๑๑ ตำบลชัยพร -<br>บ้านเทพมีชัย หมู่ที่ ๗ ตำบลหนองเดิ่น<br>อำเภอปทุมคณา จังหวัดบึงกาฬ           | ปริมาณงาน ผิวจราจรกว้าง ๕.๐๐ เมตร<br>ระยะทาง ๑๔๔.๐๐ เมตร หนา ๐.๑๕ เมตร<br>หรือมีพื้นที่ไม่น้อยกว่า ๗๒๐.๐๐ ตารางเมตร<br>ไหล่ทางลูกรัง ๒ ข้างกว้างเฉลี่ยข้างละ ๐.๕๐ เมตร | ๔๙๗,๐๐๐<br>เงินสะสม | บ้านใหม่ชัยพร หมู่ที่ ๑๑ ตำบลชัยพร -<br>บ้านเทพมีชัย หมู่ที่ ๗ ตำบลหนองเดิ่น<br>อำเภอปทุมคณา จังหวัดบึงกาฬ        | กองช่าง<br>อบจ.บึงกาฬ     | ←————→    |      |      |           |      |       |       |      |       |           |      | ต.ค. ๖๗ - ก.พ. ๖๘ |
| ๑๖๔ | โครงการก่อสร้างถนนคอนกรีตเสริมเหล็ก (คสล.)<br>สายบ้านโนนหมือดแอ่ หมู่ที่ ๖ - บ้านสายปัญญา<br>หมู่ที่ ๘ ตำบลเซกา อำเภอเซกา จังหวัดบึงกาฬ                            | ปริมาณงาน ผิวจราจรกว้าง ๕.๐๐ เมตร<br>ระยะทาง ๑๔๔.๐๐ เมตร หนา ๐.๑๕ เมตร<br>หรือมีพื้นที่ไม่น้อยกว่า ๗๒๐.๐๐ ตารางเมตร<br>ไหล่ทางลูกรัง ๒ ข้างกว้างเฉลี่ยข้างละ ๐.๕๐ เมตร | ๔๙๗,๐๐๐<br>เงินสะสม | บ้านโนนหมือดแอ่ หมู่ที่ ๖ -<br>บ้านสายปัญญา หมู่ที่ ๘ ตำบลเซกา<br>อำเภอเซกา จังหวัดบึงกาฬ                         | กองช่าง<br>อบจ.บึงกาฬ     | ←————→    |      |      |           |      |       |       |      |       |           |      | ต.ค. ๖๗ - ก.พ. ๖๘ |
| ๑๖๕ | โครงการก่อสร้างถนนคอนกรีตเสริมเหล็ก (คสล.)<br>สายบ้านศรีพนาเหนือ หมู่ที่ ๑๖ ตำบลเซกา<br>อำเภอเซกา - บ้านโคกกระแซ หมู่ที่ ๒<br>ตำบลบ้านด้อง อำเภอเซกา จังหวัดบึงกาฬ | ปริมาณงาน ผิวจราจรกว้าง ๕.๐๐ เมตร<br>ระยะทาง ๑๔๔.๐๐ เมตร หนา ๐.๑๕ เมตร<br>หรือมีพื้นที่ไม่น้อยกว่า ๗๒๐.๐๐ ตารางเมตร<br>ไหล่ทางลูกรัง ๒ ข้างกว้างเฉลี่ยข้างละ ๐.๕๐ เมตร | ๔๙๗,๐๐๐<br>เงินสะสม | บ้านศรีพนาเหนือ หมู่ที่ ๑๖ ตำบลเซกา<br>อำเภอเซกา - บ้านโคกกระแซ หมู่ที่ ๒<br>ตำบลบ้านด้อง อำเภอเซกา จังหวัดบึงกาฬ | กองช่าง<br>อบจ.บึงกาฬ     | ←————→    |      |      |           |      |       |       |      |       |           |      | ต.ค. - ธ.ค. ๖๗    |
| ๑๖๖ | โครงการก่อสร้างถนนคอนกรีตเสริมเหล็ก (คสล.)<br>สายบ้านศรีพนา หมู่ที่ ๗ ตำบลเซกา<br>อำเภอเซกา - บ้านพัฒนาภิบาล หมู่ที่ ๑๘<br>ตำบลเซกา อำเภอเซกา จังหวัดบึงกาฬ        | ปริมาณงาน ผิวจราจรกว้าง ๕.๐๐ เมตร<br>ระยะทาง ๑๔๔.๐๐ เมตร หนา ๐.๑๕ เมตร<br>หรือมีพื้นที่ไม่น้อยกว่า ๗๒๐.๐๐ ตารางเมตร<br>ไหล่ทางลูกรัง ๒ ข้างกว้างเฉลี่ยข้างละ ๐.๕๐ เมตร | ๔๙๗,๐๐๐<br>เงินสะสม | บ้านศรีพนา หมู่ที่ ๗ ตำบลเซกา<br>อำเภอเซกา - บ้านพัฒนาภิบาล หมู่ที่ ๑๘<br>ตำบลเซกา อำเภอเซกา จังหวัดบึงกาฬ        | กองช่าง<br>อบจ.บึงกาฬ     | ←————→    |      |      |           |      |       |       |      |       |           |      | ต.ค. - ธ.ค. ๖๗    |
| ๑๖๗ | โครงการก่อสร้างถนนคอนกรีตเสริมเหล็ก (คสล.)<br>สายบ้านเทพมงคล หมู่ที่ ๒๐ ตำบลเซกา<br>อำเภอเซกา - บ้านเซกาใต้ หมู่ที่ ๑๐<br>ตำบลเซกา อำเภอเซกา จังหวัดบึงกาฬ         | ปริมาณงาน ผิวจราจรกว้าง ๕.๐๐ เมตร<br>ระยะทาง ๑๔๔.๐๐ เมตร หนา ๐.๑๕ เมตร<br>หรือมีพื้นที่ไม่น้อยกว่า ๗๒๐.๐๐ ตารางเมตร<br>ไหล่ทางลูกรัง ๒ ข้างกว้างเฉลี่ยข้างละ ๐.๕๐ เมตร | ๔๙๗,๐๐๐<br>เงินสะสม | บ้านเทพมงคล หมู่ที่ ๒๐ ตำบลเซกา<br>อำเภอเซกา - บ้านเซกาใต้ หมู่ที่ ๑๐<br>ตำบลเซกา อำเภอเซกา จังหวัดบึงกาฬ         | กองช่าง<br>อบจ.บึงกาฬ     | ←————→    |      |      |           |      |       |       |      |       |           |      | ต.ค. - ธ.ค. ๖๗    |

๑. ยุทธศาสตร์การพัฒนาโครงสร้างพื้นฐาน

๑.๑ กลยุทธ์/การพัฒนางานด้านการคมนาคมและการขนส่งและระบบโลจิสติกส์

(๑) แผนงานอุตสาหกรรม และการโยธา

| ที่ | โครงการ   | ที่เกิดขึ้นจากโครงการ   | งบประมาณ<br>(บาท)   | สถานที่<br>ดำเนินการ  | หน่วยงาน<br>รับผิดชอบหลัก | พ.ศ. ๒๕๖๗ |      |      | พ.ศ. ๒๕๖๘ |      |       |       |      |       | แล้วเสร็จ |      |      |                    |
|-----|---|---|---------------------|---|---------------------------|-----------|------|------|-----------|------|-------|-------|------|-------|-----------|------|------|--------------------|
|     |   |   |                     |   |                           | ต.ค.      | พ.ย. | ธ.ค. | ม.ค.      | ก.พ. | มี.ค. | เม.ย. | พ.ค. | มิ.ย. |           | ก.ค. | ส.ค. | ก.ย.               |
| ๑๖๘ | โครงการก่อสร้างถนนคอนกรีตเสริมเหล็ก (คสล.) สายบ้านเทพมงคล หมู่ที่ ๒๐ ตำบลเขกา อำเภอลำทะเมนชัย จังหวัดบุรีรัมย์ - บ้านพันหว้า หมู่ที่ ๓ ตำบลนาทม จังหวัดนครพนม | ปริมาณงาน ผิวจราจรกว้าง ๕.๐๐ เมตร ระยะทาง ๑๔๔.๐๐ เมตร หนา ๐.๑๕ เมตร หรือมีพื้นที่ไม่น้อยกว่า ๗๒๐.๐๐ ตารางเมตร ไหล่ทางลูกรัง ๒ ข้างกว้างเฉลี่ยข้างละ ๐.๕๐ เมตร | ๔๙๗,๐๐๐<br>เงินสะสม | บ้านเทพมงคล หมู่ที่ ๒๐ ตำบลเขกา อำเภอลำทะเมนชัย จังหวัดบุรีรัมย์ - บ้านพันหว้า หมู่ที่ ๓ ตำบลนาทม จังหวัดนครพนม | กองช่าง<br>อบจ.บุรีรัมย์  | ←         | →    |      |           |      |       |       |      |       |           |      |      | ต.ค. - ธ.ค. ๖๗     |
| ๑๖๙ | โครงการก่อสร้างถนนคอนกรีตเสริมเหล็ก (คสล.) สายบ้านโนนสูงเหนือ หมู่ที่ ๒๑ ตำบลเขกา - บ้านโคกกระแซ หมู่ที่ ๒ ตำบลบ้านดง อำเภอลำทะเมนชัย จังหวัดบุรีรัมย์        | ปริมาณงาน ผิวจราจรกว้าง ๕.๐๐ เมตร ระยะทาง ๑๔๔.๐๐ เมตร หนา ๐.๑๕ เมตร หรือมีพื้นที่ไม่น้อยกว่า ๗๒๐.๐๐ ตารางเมตร ไหล่ทางลูกรัง ๒ ข้างกว้างเฉลี่ยข้างละ ๐.๕๐ เมตร | ๔๙๗,๐๐๐<br>เงินสะสม | บ้านโนนสูงเหนือ หมู่ที่ ๒๑ ตำบลเขกา - บ้านโคกกระแซ หมู่ที่ ๒ ตำบลบ้านดง อำเภอลำทะเมนชัย จังหวัดบุรีรัมย์        | กองช่าง<br>อบจ.บุรีรัมย์  | ←         | →    |      |           |      |       |       |      |       |           |      |      | ต.ค. - ธ.ค. ๖๗     |
| ๑๗๐ | โครงการก่อสร้างถนนคอนกรีตเสริมเหล็ก (คสล.) สายบ้านดอนเสียดใต้ หมู่ที่ ๑๒ ตำบลบ้านดง - บ้านคำบอน หมู่ที่ ๒ ตำบลน้ำจั้น อำเภอลำทะเมนชัย จังหวัดบุรีรัมย์        | ปริมาณงาน ผิวจราจรกว้าง ๕.๐๐ เมตร ระยะทาง ๑๔๔.๐๐ เมตร หนา ๐.๑๕ เมตร หรือมีพื้นที่ไม่น้อยกว่า ๗๒๐.๐๐ ตารางเมตร ไหล่ทางลูกรัง ๒ ข้างกว้างเฉลี่ยข้างละ ๐.๕๐ เมตร | ๔๙๗,๐๐๐<br>เงินสะสม | บ้านดอนเสียดใต้ หมู่ที่ ๑๒ ตำบลบ้านดง - บ้านคำบอน หมู่ที่ ๒ ตำบลน้ำจั้น อำเภอลำทะเมนชัย จังหวัดบุรีรัมย์        | กองช่าง<br>อบจ.บุรีรัมย์  | ←         | →    |      |           |      |       |       |      |       |           |      |      | ต.ค. ๖๗ - มี.ค. ๖๘ |
| ๑๗๑ | โครงการก่อสร้างถนนคอนกรีตเสริมเหล็ก (คสล.) สายบ้านห้วยเรือ หมู่ที่ ๙ ตำบลเขกา - บ้านโนนจำปาทอง หมู่ที่ ๑๐ ตำบลโพธิ์หมากแข้ง อำเภอบึงโขงหลง จังหวัดบึงกาฬ      | ปริมาณงาน ผิวจราจรกว้าง ๕.๐๐ เมตร ระยะทาง ๑๔๔.๐๐ เมตร หนา ๐.๑๕ เมตร หรือมีพื้นที่ไม่น้อยกว่า ๗๒๐.๐๐ ตารางเมตร ไหล่ทางลูกรัง ๒ ข้างกว้างเฉลี่ยข้างละ ๐.๕๐ เมตร | ๔๙๗,๐๐๐<br>เงินสะสม | บ้านห้วยเรือ หมู่ที่ ๙ ตำบลเขกา - บ้านโนนจำปาทอง หมู่ที่ ๑๐ ตำบลโพธิ์หมากแข้ง อำเภอบึงโขงหลง จังหวัดบึงกาฬ      | กองช่าง<br>อบจ.บึงกาฬ     | ←         | →    |      |           |      |       |       |      |       |           |      |      | ต.ค. - ธ.ค. ๖๗     |
| ๑๗๒ | โครงการก่อสร้างถนนคอนกรีตเสริมเหล็ก (คสล.) สายบ้านโนนเหมือดแอ่ หมู่ที่ ๖ ตำบลเขกา - บ้านโนนสวนหม่อน หมู่ที่ ๕ ตำบลบ้านดง อำเภอลำทะเมนชัย จังหวัดบุรีรัมย์     | ปริมาณงาน ผิวจราจรกว้าง ๕.๐๐ เมตร ระยะทาง ๑๔๔.๐๐ เมตร หนา ๐.๑๕ เมตร หรือมีพื้นที่ไม่น้อยกว่า ๗๒๐.๐๐ ตารางเมตร ไหล่ทางลูกรัง ๒ ข้างกว้างเฉลี่ยข้างละ ๐.๕๐ เมตร | ๔๙๗,๐๐๐<br>เงินสะสม | บ้านโนนเหมือดแอ่ หมู่ที่ ๖ ตำบลเขกา - บ้านโนนสวนหม่อน หมู่ที่ ๕ ตำบลบ้านดง อำเภอลำทะเมนชัย จังหวัดบุรีรัมย์     | กองช่าง<br>อบจ.บุรีรัมย์  | ←         | →    |      |           |      |       |       |      |       |           |      |      | ต.ค. ๖๗ - ก.พ. ๖๘  |

๑. ยุทธศาสตร์การพัฒนาโครงสร้างพื้นฐาน

๑.๑ กลยุทธ์/การพัฒนางานด้านการคมนาคมและการขนส่งและระบบโลจิสติกส์

(๑) แผนงานอุตสาหกรรม และการโยธา

| ที่ | โครงการ  | ที่เกิดขึ้นจากโครงการ   | งบประมาณ<br>(บาท)   | สถานที่<br>ดำเนินการ   | หน่วยงาน<br>รับผิดชอบหลัก | พ.ศ. ๒๕๖๗ |      |      | พ.ศ. ๒๕๖๘ |      |       |       |      |       | แล้วเสร็จ |      |      |                   |
|-----|--|---|---------------------|--|---------------------------|-----------|------|------|-----------|------|-------|-------|------|-------|-----------|------|------|-------------------|
|     |  |   |                     |  |                           | ต.ค.      | พ.ย. | ธ.ค. | ม.ค.      | ก.พ. | มี.ค. | เม.ย. | พ.ค. | มิ.ย. |           | ก.ค. | ส.ค. | ก.ย.              |
| ๑๗๓ | โครงการก่อสร้างถนนคอนกรีตเสริมเหล็ก (คสล.) สายบ้านโนนสูง หมู่ที่ ๓ ตำบลเขกา อำเภอเขกา - บ้านคำสมบูรณ์ หมู่ที่ ๓ ตำบลบึงโขงหลง อำเภอบึงโขงหลง จังหวัดบึงกาฬ | ปริมาณงาน ผิวจราจรกว้าง ๕.๐๐ เมตร ระยะทาง ๑๔๔.๐๐ เมตร หนา ๐.๑๕ เมตร หรือมีพื้นที่ไม่น้อยกว่า ๗๒๐.๐๐ ตารางเมตร ไหล่ทางลูกรัง ๒ ข้างกว้างเฉลี่ยข้างละ ๐.๕๐ เมตร | ๔๙๗,๐๐๐<br>เงินสะสม | บ้านโนนสูง หมู่ที่ ๓ ตำบลเขกา อำเภอเขกา - บ้านคำสมบูรณ์ หมู่ที่ ๓ ตำบลบึงโขงหลง อำเภอบึงโขงหลง จังหวัดบึงกาฬ | กองช่าง<br>อบจ.บึงกาฬ     | ←         | →    |      |           |      |       |       |      |       |           |      |      | ต.ค ๖๗ - ม.ค. ๖๘  |
| ๑๗๔ | โครงการก่อสร้างถนนคอนกรีตเสริมเหล็ก (คสล.) สายบ้านไทยเสรี หมู่ที่ ๑๓ ตำบลเขกา - บ้านศรีพนา หมู่ที่ ๗ ตำบลเขกา อำเภอเขกา จังหวัดบึงกาฬ                      | ปริมาณงาน ผิวจราจรกว้าง ๕.๐๐ เมตร ระยะทาง ๑๔๔.๐๐ เมตร หนา ๐.๑๕ เมตร หรือมีพื้นที่ไม่น้อยกว่า ๗๒๐.๐๐ ตารางเมตร ไหล่ทางลูกรัง ๒ ข้างกว้างเฉลี่ยข้างละ ๐.๕๐ เมตร | ๔๙๗,๐๐๐<br>เงินสะสม | บ้านไทยเสรี หมู่ที่ ๑๓ ตำบลเขกา - บ้านศรีพนา หมู่ที่ ๗ ตำบลเขกา อำเภอเขกา จังหวัดบึงกาฬ                      | กองช่าง<br>อบจ.บึงกาฬ     | ←         | →    |      |           |      |       |       |      |       |           |      |      | ต.ค ๖๗ - ม.ค. ๖๘  |
| ๑๗๕ | โครงการก่อสร้างถนนคอนกรีตเสริมเหล็ก (คสล.) สายบ้านกุดสิมเหนือ หมู่ที่ ๑๓ เชื่อมบ้านโคกโขง (ทต.โป่งไฮ)  | ปริมาณงาน ผิวจราจรกว้าง ๕.๐๐ เมตร ระยะทาง ๑๔๔.๐๐ เมตร หนา ๐.๑๕ เมตร หรือมีพื้นที่ไม่น้อยกว่า ๗๒๐.๐๐ ตารางเมตร ไหล่ทางลูกรัง ๒ ข้างกว้างเฉลี่ยข้างละ ๐.๕๐ เมตร | ๔๙๗,๐๐๐<br>เงินสะสม | บ้านกุดสิมเหนือ หมู่ที่ ๑๓ เชื่อมบ้านโคกโขง (ทต.โป่งไฮ)  | กองช่าง<br>อบจ.บึงกาฬ     | ←         | →    |      |           |      |       |       |      |       |           |      |      | ต.ค ๖๗ - มี.ค. ๖๘ |
| ๑๗๖ | โครงการก่อสร้างถนนคอนกรีตเสริมเหล็ก (คสล.) สาย บ้านหนองจิก หมู่ที่ ๖ เชื่อมบ้านโนนสวรรค์ (ต.ท่ากกแดง)  | ปริมาณงาน ผิวจราจรกว้าง ๕.๐๐ เมตร ระยะทาง ๑๔๔.๐๐ เมตร หนา ๐.๑๕ เมตร หรือมีพื้นที่ไม่น้อยกว่า ๗๒๐.๐๐ ตารางเมตร ไหล่ทางลูกรัง ๒ ข้างกว้างเฉลี่ยข้างละ ๐.๕๐ เมตร | ๔๙๗,๐๐๐<br>เงินสะสม | บ้านหนองจิก หมู่ที่ ๖ เชื่อมบ้านโนนสวรรค์ (ต.ท่ากกแดง)   | กองช่าง<br>อบจ.บึงกาฬ     | ←         | →    |      |           |      |       |       |      |       |           |      |      | ต.ค ๖๗ - ม.ค. ๖๘  |
| ๑๗๗ | โครงการก่อสร้างถนนคอนกรีตเสริมเหล็ก (คสล.) สายบ้านกุดสิมเหนือ หมู่ที่ ๑๓ เชื่อมบ้านท่าแคนงาม หมู่ที่ ๙   | ปริมาณงาน ผิวจราจรกว้าง ๕.๐๐ เมตร ระยะทาง ๑๔๔.๐๐ เมตร หนา ๐.๑๕ เมตร หรือมีพื้นที่ไม่น้อยกว่า ๗๒๐.๐๐ ตารางเมตร ไหล่ทางลูกรัง ๒ ข้างกว้างเฉลี่ยข้างละ ๐.๕๐ เมตร | ๔๙๗,๐๐๐<br>เงินสะสม | บ้านกุดสิมเหนือ หมู่ที่ ๑๓ เชื่อมบ้านท่าแคนงาม หมู่ที่ ๙   | กองช่าง<br>อบจ.บึงกาฬ     | ←         | →    |      |           |      |       |       |      |       |           |      |      | ต.ค ๖๗ - ม.ค. ๖๘  |
| ๑๗๘ | โครงการก่อสร้างถนนคอนกรีตเสริมเหล็ก (คสล.) สายบ้านปิยะชน หมู่ที่ ๑๑ เชื่อมถนนบ้านช่อมกอก (ทต.ขาง)  | ปริมาณงาน ผิวจราจรกว้าง ๕.๐๐ เมตร ระยะทาง ๑๔๔.๐๐ เมตร หนา ๐.๑๕ เมตร หรือมีพื้นที่ไม่น้อยกว่า ๗๒๐.๐๐ ตารางเมตร ไหล่ทางลูกรัง ๒ ข้างกว้างเฉลี่ยข้างละ ๐.๕๐ เมตร | ๔๙๗,๐๐๐<br>เงินสะสม | บ้านปิยะชน หมู่ที่ ๑๑ เชื่อมถนนบ้านช่อมกอก (ทต.ขาง)  | กองช่าง<br>อบจ.บึงกาฬ     | ←         | →    |      |           |      |       |       |      |       |           |      |      | ต.ค ๖๗ - ม.ค. ๖๘  |

๑. ยุทธศาสตร์การพัฒนาโครงสร้างพื้นฐาน

๑.๑ กลยุทธ์/การพัฒนางานด้านการคมนาคมและการขนส่งและระบบโลจิสติกส์

(๑) แผนงานอุตสาหกรรม และการโยธา

| ที่ | โครงการ   | ที่เกิดขึ้นจากโครงการ  | งบประมาณ<br>(บาท)   | สถานที่<br>ดำเนินการ   | หน่วยงาน<br>รับผิดชอบหลัก | พ.ศ. ๒๕๖๗ |      |      | พ.ศ. ๒๕๖๘ |      |       |       |      |       | แล้วเสร็จ |      |      |                    |
|-----|---|--|---------------------|--|---------------------------|-----------|------|------|-----------|------|-------|-------|------|-------|-----------|------|------|--------------------|
|     |   |  |                     |  |                           | ต.ค.      | พ.ย. | ธ.ค. | ม.ค.      | ก.พ. | มี.ค. | เม.ย. | พ.ค. | มิ.ย. |           | ก.ค. | ส.ค. | ก.ย.               |
| ๑๗๙ | โครงการก่อสร้างถนนคอนกรีตเสริมเหล็ก (คสล.)<br>บ้านดงสาร หมู่ที่ ๖ ตำบลชาง - บ้านโคกก่อ<br>หมู่ที่ ๕ ตำบลหนองทุ่ม อำเภอเขกา<br>จังหวัดบึงกาฬ               | ปริมาณงาน ผิวจราจรกว้าง ๕.๐๐ เมตร<br>ระยะทาง ๑๔๔.๐๐ เมตร หนา ๐.๑๕ เมตร<br>หรือมีพื้นที่ไม่น้อยกว่า ๗๒๐.๐๐ ตารางเมตร<br>ไหล่ทางลูกรัง ๒ ข้างกว้างเฉลี่ยข้างละ ๐.๕๐ เมตร | ๔๙๗,๐๐๐<br>เงินสะสม | บ้านดงสาร หมู่ที่ ๖ ตำบลชาง - บ้านโคกก่อ<br>หมู่ที่ ๕ ตำบลหนองทุ่ม อำเภอเขกา<br>จังหวัดบึงกาฬ            | กองช่าง<br>อบจ.บึงกาฬ     | ←         | →    |      |           |      |       |       |      |       |           |      |      | ต.ค. - ธ.ค. ๖๗     |
| ๑๘๐ | โครงการก่อสร้างถนนคอนกรีตเสริมเหล็ก (คสล.)<br>สายบ้านหนองทุ่ม หมู่ที่ ๑ ตำบลหนองทุ่ม -<br>บ้านโพธิ์น้อย หมู่ที่ ๕ ตำบลท่ากกแดง<br>อำเภอเขกา จังหวัดบึงกาฬ | ปริมาณงาน ผิวจราจรกว้าง ๕.๐๐ เมตร<br>ระยะทาง ๑๔๔.๐๐ เมตร หนา ๐.๑๕ เมตร<br>หรือมีพื้นที่ไม่น้อยกว่า ๗๒๐.๐๐ ตารางเมตร<br>ไหล่ทางลูกรัง ๒ ข้างกว้างเฉลี่ยข้างละ ๐.๕๐ เมตร | ๔๙๗,๐๐๐<br>เงินสะสม | บ้านหนองทุ่ม หมู่ที่ ๑ ตำบลหนองทุ่ม -<br>บ้านโพธิ์น้อย หมู่ที่ ๕ ตำบลท่ากกแดง<br>อำเภอเขกา จังหวัดบึงกาฬ | กองช่าง<br>อบจ.บึงกาฬ     | ←         | →    |      |           |      |       |       |      |       |           |      |      | ต.ค. - ธ.ค. ๖๗     |
| ๑๘๑ | โครงการก่อสร้างถนนคอนกรีตเสริมเหล็ก (คสล.)<br>สายบ้านหนองหึ่ง หมู่ที่ ๒ ตำบลท่ากกแดง -<br>บ้านเนินไผ่ หมู่ที่ ๑๓ ตำบลท่ากกแดง<br>อำเภอเขกา จังหวัดบึงกาฬ  | ปริมาณงาน ผิวจราจรกว้าง ๕.๐๐ เมตร<br>ระยะทาง ๑๔๔.๐๐ เมตร หนา ๐.๑๕ เมตร<br>หรือมีพื้นที่ไม่น้อยกว่า ๗๒๐.๐๐ ตารางเมตร<br>ไหล่ทางลูกรัง ๒ ข้างกว้างเฉลี่ยข้างละ ๐.๕๐ เมตร | ๔๙๗,๐๐๐<br>เงินสะสม | บ้านหนองหึ่ง หมู่ที่ ๒ ตำบลท่ากกแดง -<br>บ้านเนินไผ่ หมู่ที่ ๑๓ ตำบลท่ากกแดง<br>อำเภอเขกา จังหวัดบึงกาฬ  | กองช่าง<br>อบจ.บึงกาฬ     | ←         | →    |      |           |      |       |       |      |       |           |      |      | ต.ค. ๖๗ - มี.ค. ๖๘ |
| ๑๘๒ | โครงการก่อสร้างถนนคอนกรีตเสริมเหล็ก (คสล.)<br>สายบ้านหัวแสด หมู่ที่ ๓ ตำบลท่าสะอาด -<br>บ้านโนนตามา หมู่ที่ ๑๒ ตำบลปงไฮ<br>อำเภอเขกา จังหวัดบึงกาฬ        | ปริมาณงาน ผิวจราจรกว้าง ๕.๐๐ เมตร<br>ระยะทาง ๑๔๔.๐๐ เมตร หนา ๐.๑๕ เมตร<br>หรือมีพื้นที่ไม่น้อยกว่า ๗๒๐.๐๐ ตารางเมตร<br>ไหล่ทางลูกรัง ๒ ข้างกว้างเฉลี่ยข้างละ ๐.๕๐ เมตร | ๔๙๗,๐๐๐<br>เงินสะสม | บ้านหัวแสด หมู่ที่ ๓ ตำบลท่าสะอาด -<br>บ้านโนนตามา หมู่ที่ ๑๒ ตำบลปงไฮ<br>อำเภอเขกา จังหวัดบึงกาฬ        | กองช่าง<br>อบจ.บึงกาฬ     | ←         | →    |      |           |      |       |       |      |       |           |      |      | ต.ค. ๖๗ - มี.ค. ๖๘ |

๑. ยุทธศาสตร์การพัฒนาโครงสร้างพื้นฐาน

๑.๑ กลยุทธ์/การพัฒนางานด้านการคมนาคมและการขนส่งและระบบโลจิสติกส์

(๑) แผนงานอุตสาหกรรม และการโยธา

| ที่ | โครงการ  | ที่เกิดขึ้นจากโครงการ   | งบประมาณ<br>(บาท)   | สถานที่<br>ดำเนินการ   | หน่วยงาน<br>รับผิดชอบหลัก | พ.ศ. ๒๕๖๗ |      |      | พ.ศ. ๒๕๖๘ |      |       |       |      |       | แล้วเสร็จ |      |      |                   |
|-----|--|---|---------------------|--|---------------------------|-----------|------|------|-----------|------|-------|-------|------|-------|-----------|------|------|-------------------|
|     |  |   |                     |  |                           | ต.ค.      | พ.ย. | ธ.ค. | ม.ค.      | ก.พ. | มี.ค. | เม.ย. | พ.ค. | มิ.ย. |           | ก.ค. | ส.ค. | ก.ย.              |
| ๑๘๓ | โครงการก่อสร้างถนนคอนกรีตเสริมเหล็ก (คสล.) สายบ้านโนนตามา หมู่ที่ ๑๒ ตำบลปงไฮ อำเภอเซกา - บ้านปรารณาดิ หมู่ที่ ๒ ตำบลป่าแฝก อำเภอพรเจริญ จังหวัดบึงกาฬ         | ปริมาณงาน ผิวจราจรกว้าง ๕.๐๐ เมตร ระยะทาง ๑๔๔.๐๐ เมตร หนา ๐.๑๕ เมตร หรือมีพื้นที่ไม่น้อยกว่า ๗๒๐.๐๐ ตารางเมตร ไหล่ทางลูกรัง ๒ ข้างกว้างเฉลี่ยข้างละ ๐.๕๐ เมตร | ๔๙๗,๐๐๐<br>เงินสะสม | บ้านโนนตามา หมู่ที่ ๑๒ ตำบลปงไฮ อำเภอเซกา - บ้านปรารณาดิ หมู่ที่ ๒ ตำบลป่าแฝก อำเภอพรเจริญ จังหวัดบึงกาฬ         | กองช่าง<br>อบจ.บึงกาฬ     | ←         |      |      |           |      |       |       |      |       |           |      |      | ต.ค. ๖๗- มี.ค. ๖๘ |
| ๑๘๔ | โครงการก่อสร้างถนนคอนกรีตเสริมเหล็ก (คสล.) สายบ้านโชคอำนวย หมู่ที่ ๑๖ - หองปลาผา ตำบลท่ากกแดง อำเภอเซกา จังหวัดบึงกาฬ  | ปริมาณงาน ผิวจราจรกว้าง ๕.๐๐ เมตร ระยะทาง ๑๔๔.๐๐ เมตร หนา ๐.๑๕ เมตร หรือมีพื้นที่ไม่น้อยกว่า ๗๒๐.๐๐ ตารางเมตร ไหล่ทางลูกรัง ๒ ข้างกว้างเฉลี่ยข้างละ ๐.๕๐ เมตร | ๔๙๗,๐๐๐<br>เงินสะสม | บ้านโชคอำนวย หมู่ที่ ๑๖ - หองปลาผา ตำบลท่ากกแดง อำเภอเซกา จังหวัดบึงกาฬ  | กองช่าง<br>อบจ.บึงกาฬ     | ←         |      |      |           |      |       |       |      |       |           |      |      | ต.ค. - ธ.ค. ๖๗    |
| ๑๘๕ | โครงการก่อสร้างถนนคอนกรีตเสริมเหล็ก (คสล.) สายบ้านหนองชัยวานใต้ หมู่ที่ ๑๕ ตำบลปงไฮ - บ้านโพธิ์น้อย หมู่ที่ ๕ ตำบลท่ากกแดง อำเภอเซกา จังหวัดบึงกาฬ             | ปริมาณงาน ผิวจราจรกว้าง ๕.๐๐ เมตร ระยะทาง ๑๔๔.๐๐ เมตร หนา ๐.๑๕ เมตร หรือมีพื้นที่ไม่น้อยกว่า ๗๒๐.๐๐ ตารางเมตร ไหล่ทางลูกรัง ๒ ข้างกว้างเฉลี่ยข้างละ ๐.๕๐ เมตร | ๔๙๗,๐๐๐<br>เงินสะสม | บ้านหนองชัยวานใต้ หมู่ที่ ๑๕ ตำบลปงไฮ - บ้านโพธิ์น้อย หมู่ที่ ๕ ตำบลท่ากกแดง อำเภอเซกา จังหวัดบึงกาฬ             | กองช่าง<br>อบจ.บึงกาฬ     | ←         |      |      |           |      |       |       |      |       |           |      |      | ต.ค. ๖๗- มี.ค. ๖๘ |
| ๑๘๖ | โครงการก่อสร้างถนนคอนกรีตเสริมเหล็ก (คสล.) สายบ้านหนองแก่งทราย หมู่ที่ ๑๓ ตำบลปงไฮ อำเภอเซกา - บ้านกุดสิมเหนือ หมู่ที่ ๑๓ ตำบลหนองทุ่ม อำเภอเซกา จังหวัดบึงกาฬ | ปริมาณงาน ผิวจราจรกว้าง ๕.๐๐ เมตร ระยะทาง ๑๔๔.๐๐ เมตร หนา ๐.๑๕ เมตร หรือมีพื้นที่ไม่น้อยกว่า ๗๒๐.๐๐ ตารางเมตร ไหล่ทางลูกรัง ๒ ข้างกว้างเฉลี่ยข้างละ ๐.๕๐ เมตร | ๔๙๗,๐๐๐<br>เงินสะสม | บ้านหนองแก่งทราย หมู่ที่ ๑๓ ตำบลปงไฮ อำเภอเซกา - บ้านกุดสิมเหนือ หมู่ที่ ๑๓ ตำบลหนองทุ่ม อำเภอเซกา จังหวัดบึงกาฬ | กองช่าง<br>อบจ.บึงกาฬ     | ←         |      |      |           |      |       |       |      |       |           |      |      | ต.ค. ๖๗- มี.ค. ๖๘ |
| ๑๘๗ | โครงการก่อสร้างถนนคอนกรีตเสริมเหล็ก (คสล.) สายบ้านท่าสวรรค์เหนือ หมู่ที่ ๑๖ ตำบลปงไฮ - บ้านมงคลพัฒนา หมู่ที่ ๑๐ ตำบลหนองทุ่ม อำเภอเซกา จังหวัดบึงกาฬ           | ปริมาณงาน ผิวจราจรกว้าง ๕.๐๐ เมตร ระยะทาง ๑๔๔.๐๐ เมตร หนา ๐.๑๕ เมตร หรือมีพื้นที่ไม่น้อยกว่า ๗๒๐.๐๐ ตารางเมตร ไหล่ทางลูกรัง ๒ ข้างกว้างเฉลี่ยข้างละ ๐.๕๐ เมตร | ๔๙๗,๐๐๐<br>เงินสะสม | บ้านท่าสวรรค์เหนือ หมู่ที่ ๑๖ ตำบลปงไฮ - บ้านมงคลพัฒนา หมู่ที่ ๑๐ ตำบลหนองทุ่ม อำเภอเซกา จังหวัดบึงกาฬ           | กองช่าง<br>อบจ.บึงกาฬ     | ←         |      |      |           |      |       |       |      |       |           |      |      | ต.ค. ๖๗- มี.ค. ๖๘ |

๑. ยุทธศาสตร์การพัฒนาโครงสร้างพื้นฐาน

๑.๑ กลยุทธ์/การพัฒนางานด้านการคมนาคมและการขนส่งและระบบโลจิสติกส์

(๑) แผนงานอุตสาหกรรม และการโยธา

| ที่ | โครงการ  | ที่เกิดขึ้นจากโครงการ  | งบประมาณ<br>(บาท)   | สถานที่<br>ดำเนินการ   | หน่วยงาน<br>รับผิดชอบหลัก | พ.ศ. ๒๕๖๗ |      | พ.ศ. ๒๕๖๘ |      |      |       |                  |      | แล้วเสร็จ |
|-----|--|--|---------------------|--|---------------------------|-----------|------|-----------|------|------|-------|------------------|------|-----------|
|     |  |  |                     |  |                           | ต.ค.      | พ.ย. | ธ.ค.      | ม.ค. | ก.พ. | มี.ค. | เม.ย.            | พ.ค. |           |
| ๑๘๘ | โครงการก่อสร้างถนนคอนกรีตเสริมเหล็ก (คสล.)<br>สายบ้านท่าไร่ หมู่ที่ ๕ ตำบลปงไธ -<br>บ้านเขาไต้ หมู่ที่ ๑๐ ตำบลเขกา<br>อำเภอเขกา จังหวัดบึงกาฬ  | ปริมาณงาน ผิวจราจรกว้าง ๕.๐๐ เมตร<br>ระยะทาง ๑๔๔.๐๐ เมตร หนา ๐.๑๕ เมตร<br>หรือมีพื้นที่ไม่น้อยกว่า ๗๒๐.๐๐ ตารางเมตร<br><br>ไหล่ทางลูกรัง ๒ ข้างกว้างเฉลี่ยข้างละ ๐.๕๐ เมตร | ๔๙๗,๐๐๐<br>เงินสะสม | บ้านท่าไร่ หมู่ที่ ๕ ตำบลปงไธ -<br>บ้านเขาไต้ หมู่ที่ ๑๐ ตำบลเขกา<br>อำเภอเขกา จังหวัดบึงกาฬ   | กองช่าง<br>อบจ.บึงกาฬ     | ←————→    |      |           |      |      |       | ต.ค ๖๗- มี.ค. ๖๘ |      |           |
| ๑๘๙ | โครงการก่อสร้างถนนคอนกรีตเสริมเหล็ก (คสล.)<br>สายบ้านดอนก่อ หมู่ที่ ๙ ตำบลปงไธ -<br>บ้านหนองชัยวาน หมู่ที่ ๓ ตำบลปงไธ<br>อำเภอเขกา จังหวัดบึงกาฬ                                       | ปริมาณงาน ผิวจราจรกว้าง ๕.๐๐ เมตร<br>ระยะทาง ๑๔๔.๐๐ เมตร หนา ๐.๑๕ เมตร<br>หรือมีพื้นที่ไม่น้อยกว่า ๗๒๐.๐๐ ตารางเมตร<br><br>ไหล่ทางลูกรัง ๒ ข้างกว้างเฉลี่ยข้างละ ๐.๕๐ เมตร | ๔๙๗,๐๐๐<br>เงินสะสม | บ้านดอนก่อ หมู่ที่ ๙ ตำบลปงไธ -<br>บ้านหนองชัยวาน หมู่ที่ ๓ ตำบลปงไธ<br>อำเภอเขกา จังหวัดบึงกาฬ  | กองช่าง<br>อบจ.บึงกาฬ     | ←————→    |      |           |      |      |       | ต.ค ๖๗- มี.ค. ๖๘ |      |           |
| ๑๙๐ | โครงการก่อสร้างถนนคอนกรีตเสริมเหล็ก (คสล.)<br>สายบ้านเหล่าคาม หมู่ที่ ๔ ตำบลน้ำจั้น -<br>บ้านโนนหมือดแอ หมู่ที่ ๖ ตำบลเขกา<br>อำเภอเขกา จังหวัดบึงกาฬ                                  | ปริมาณงาน ผิวจราจรกว้าง ๕.๐๐ เมตร<br>ระยะทาง ๑๔๔.๐๐ เมตร หนา ๐.๑๕ เมตร<br>หรือมีพื้นที่ไม่น้อยกว่า ๗๒๐.๐๐ ตารางเมตร<br><br>ไหล่ทางลูกรัง ๒ ข้างกว้างเฉลี่ยข้างละ ๐.๕๐ เมตร | ๔๙๗,๐๐๐<br>เงินสะสม | บ้านเหล่าคาม หมู่ที่ ๔ ตำบลน้ำจั้น -<br>บ้านโนนหมือดแอ หมู่ที่ ๖ ตำบลเขกา<br>อำเภอเขกา จังหวัดบึงกาฬ                                     | กองช่าง<br>อบจ.บึงกาฬ     | ←————→    |      |           |      |      |       | ต.ค ๖๗- ก.พ. ๖๘  |      |           |
| ๑๙๑ | โครงการก่อสร้างถนนคอนกรีตเสริมเหล็ก (คสล.)<br>สายบ้านหนองคล้า หมู่ที่ ๗ ตำบลน้ำจั้น<br>อำเภอเขกา - บ้านโนนสวนหม่อน หมู่ที่ ๕<br>ตำบลบ้านดอง อำเภอเขกา จังหวัดบึงกาฬ                    | ปริมาณงาน ผิวจราจรกว้าง ๕.๐๐ เมตร<br>ระยะทาง ๑๔๔.๐๐ เมตร หนา ๐.๑๕ เมตร<br>หรือมีพื้นที่ไม่น้อยกว่า ๗๒๐.๐๐ ตารางเมตร<br><br>ไหล่ทางลูกรัง ๒ ข้างกว้างเฉลี่ยข้างละ ๐.๕๐ เมตร | ๔๙๗,๐๐๐<br>เงินสะสม | บ้านหนองคล้า หมู่ที่ ๗ ตำบลน้ำจั้น<br>อำเภอเขกา - บ้านโนนสวนหม่อน หมู่ที่ ๕<br>ตำบลบ้านดอง อำเภอเขกา<br>จังหวัดบึงกาฬ                    | กองช่าง<br>อบจ.บึงกาฬ     | ←————→    |      |           |      |      |       | ต.ค ๖๗- ก.พ. ๖๘  |      |           |
| ๑๙๒ | โครงการก่อสร้างถนนคอนกรีตเสริมเหล็ก (คสล.)<br>สายบ้านคำบอน หมู่ที่ ๒ ตำบลน้ำจั้น -<br>บ้านดอนเสียด หมู่ที่ ๓ ตำบลบ้านดอง<br>อำเภอเขกา จังหวัดบึงกาฬ                                    | ปริมาณงาน ผิวจราจรกว้าง ๕.๐๐ เมตร<br>ระยะทาง ๑๔๔.๐๐ เมตร หนา ๐.๑๕ เมตร<br>หรือมีพื้นที่ไม่น้อยกว่า ๗๒๐.๐๐ ตารางเมตร<br><br>ไหล่ทางลูกรัง ๒ ข้างกว้างเฉลี่ยข้างละ ๐.๕๐ เมตร | ๔๙๗,๐๐๐<br>เงินสะสม | บ้านคำบอน หมู่ที่ ๒ ตำบลน้ำจั้น -<br>บ้านดอนเสียด หมู่ที่ ๓ ตำบลบ้านดอง<br>อำเภอเขกา จังหวัดบึงกาฬ                                       | กองช่าง<br>อบจ.บึงกาฬ     | ←————→    |      |           |      |      |       | ต.ค ๖๗- มี.ค. ๖๘ |      |           |
| ๑๙๓ | โครงการก่อสร้างถนนคอนกรีตเสริมเหล็ก (คสล.)<br>สายบ้านคำบอน หมู่ที่ ๒ (ถนนแหวนรอบอ่างตุ)<br>ตำบลน้ำจั้น อำเภอเขกา - บ้านโนนสวนหม่อน<br>หมู่ที่ ๕ ตำบลบ้านดอง อำเภอเขกา<br>จังหวัดบึงกาฬ | ปริมาณงาน ผิวจราจรกว้าง ๕.๐๐ เมตร<br>ระยะทาง ๑๔๔.๐๐ เมตร หนา ๐.๑๕ เมตร<br>หรือมีพื้นที่ไม่น้อยกว่า ๗๒๐.๐๐ ตารางเมตร<br><br>ไหล่ทางลูกรัง ๒ ข้างกว้างเฉลี่ยข้างละ ๐.๕๐ เมตร | ๔๙๗,๐๐๐<br>เงินสะสม | บ้านคำบอน หมู่ที่ ๒ (ถนนแหวนรอบอ่างตุ)<br>ตำบลน้ำจั้น อำเภอเขกา -<br>บ้านโนนสวนหม่อน หมู่ที่ ๕<br>ตำบลบ้านดอง อำเภอเขกา<br>จังหวัดบึงกาฬ | กองช่าง<br>อบจ.บึงกาฬ     | ←————→    |      |           |      |      |       | ต.ค ๖๗- มี.ค. ๖๘ |      |           |



๑. ยุทธศาสตร์การพัฒนาโครงสร้างพื้นฐาน

๑.๑ กลยุทธ์/การพัฒนางานด้านการคมนาคมและการขนส่งและระบบโลจิสติกส์

(๑) แผนงานอุตสาหกรรม และการโยธา

| ที่ | โครงการ   | ที่เกิดขึ้นจากโครงการ   | งบประมาณ<br>(บาท)   | สถานที่<br>ดำเนินการ  | หน่วยงาน<br>รับผิดชอบหลัก | พ.ศ. ๒๕๖๗ |      | พ.ศ. ๒๕๖๘ |      |      |       |       |      | แล้วเสร็จ |       |      |      |                   |
|-----|---|---|---------------------|---|---------------------------|-----------|------|-----------|------|------|-------|-------|------|-----------|-------|------|------|-------------------|
|     |   |   |                     |   |                           | ต.ค.      | พ.ย. | ธ.ค.      | ม.ค. | ก.พ. | มี.ค. | เม.ย. | พ.ค. |           | มิ.ย. | ก.ค. | ส.ค. | ก.ย.              |
| ๑๙๔ | โครงการก่อสร้างถนนคอนกรีตเสริมเหล็ก (คสล.) สาย บก ๓๐๙๘ บ้านเหล่าคาม หมู่ที่ ๔ ตำบลน้ำจั้น - บ้านดอนเสียด หมู่ที่ ๓ ตำบลบ้านด้อง อำเภอเขกา จังหวัดบึงกาฬ   | ปริมาณงาน ผิวจราจรกว้าง ๕.๐๐ เมตร ระยะทาง ๑๔๔.๐๐ เมตร หนา ๐.๑๕ เมตร หรือมีพื้นที่ไม่น้อยกว่า ๗๒๐.๐๐ ตารางเมตร ไหล่ทางลูกรัง ๒ ข้างกว้างเฉลี่ยข้างละ ๐.๕๐ เมตร | ๔๙๗,๐๐๐<br>เงินสะสม | บ้านเหล่าคาม หมู่ที่ ๔ ตำบลน้ำจั้น - บ้านดอนเสียด หมู่ที่ ๓ ตำบลบ้านด้อง อำเภอเขกา จังหวัดบึงกาฬ            | กองช่าง<br>อบจ.บึงกาฬ     |           |      |           |      |      |       |       |      |           |       |      |      | ต.ค ๖๗ - ก.พ. ๖๘  |
| ๑๙๕ | โครงการก่อสร้างถนนคอนกรีตเสริมเหล็ก (คสล.) สายบ้านสังคัมพัฒนา หมู่ที่ ๘ ตำบลปงไฮ - บ้านท่าสะอาด หมู่ที่ ๑ ตำบลท่าสะอาด อำเภอเขกา จังหวัดบึงกาฬ            | ปริมาณงาน ผิวจราจรกว้าง ๕.๐๐ เมตร ระยะทาง ๑๔๔.๐๐ เมตร หนา ๐.๑๕ เมตร หรือมีพื้นที่ไม่น้อยกว่า ๗๒๐.๐๐ ตารางเมตร ไหล่ทางลูกรัง ๒ ข้างกว้างเฉลี่ยข้างละ ๐.๕๐ เมตร | ๔๙๗,๐๐๐<br>เงินสะสม | บ้านสังคัมพัฒนา หมู่ที่ ๘ ตำบลปงไฮ - บ้านท่าสะอาด หมู่ที่ ๑ ตำบลท่าสะอาด อำเภอเขกา จังหวัดบึงกาฬ            | กองช่าง<br>อบจ.บึงกาฬ     |           |      |           |      |      |       |       |      |           |       |      |      | ต.ค ๖๗ - มี.ค. ๖๘ |
| ๑๙๖ | โครงการก่อสร้างถนนคอนกรีตเสริมเหล็ก (คสล.) สายบ้านโนนตาคา หมู่ที่ ๑๒ ตำบลปงไฮ อำเภอเขกา - บ้านใหม่ศรีชมพู หมู่ที่ ๑ ตำบลป่าแฝก อำเภอพรเจริญ จังหวัดบึงกาฬ | ปริมาณงาน ผิวจราจรกว้าง ๕.๐๐ เมตร ระยะทาง ๑๔๔.๐๐ เมตร หนา ๐.๑๕ เมตร หรือมีพื้นที่ไม่น้อยกว่า ๗๒๐.๐๐ ตารางเมตร ไหล่ทางลูกรัง ๒ ข้างกว้างเฉลี่ยข้างละ ๐.๕๐ เมตร | ๔๙๗,๐๐๐<br>เงินสะสม | บ้านโนนตาคา หมู่ที่ ๑๒ ตำบลปงไฮ อำเภอเขกา - บ้านใหม่ศรีชมพู หมู่ที่ ๑ ตำบลป่าแฝก อำเภอพรเจริญ จังหวัดบึงกาฬ | กองช่าง<br>อบจ.บึงกาฬ     |           |      |           |      |      |       |       |      |           |       |      |      | ต.ค ๖๗ - ก.พ. ๖๘  |
| ๑๙๗ | โครงการก่อสร้างถนนคอนกรีตเสริมเหล็ก (คสล.) สายบ้านน้ำจั้น หมู่ที่ ๑ ตำบลน้ำจั้น อำเภอเขกา - บ้านนาแสง หมู่ที่ ๑ ตำบลนาแสง อำเภอศรีวิไล จังหวัดบึงกาฬ      | ปริมาณงาน ผิวจราจรกว้าง ๕.๐๐ เมตร ระยะทาง ๑๔๔.๐๐ เมตร หนา ๐.๑๕ เมตร หรือมีพื้นที่ไม่น้อยกว่า ๗๒๐.๐๐ ตารางเมตร ไหล่ทางลูกรัง ๒ ข้างกว้างเฉลี่ยข้างละ ๐.๕๐ เมตร | ๔๙๗,๐๐๐<br>เงินสะสม | บ้านน้ำจั้น หมู่ที่ ๑ ตำบลน้ำจั้น อำเภอเขกา - บ้านนาแสง หมู่ที่ ๑ ตำบลนาแสง อำเภอศรีวิไล จังหวัดบึงกาฬ      | กองช่าง<br>อบจ.บึงกาฬ     |           |      |           |      |      |       |       |      |           |       |      |      | ต.ค ๖๗ - ก.พ. ๖๘  |
| ๑๙๘ | โครงการก่อสร้างถนนคอนกรีตเสริมเหล็ก (คสล.) สายบ้านหนองคล้า หมู่ที่ ๗ ตำบลน้ำจั้น อำเภอเขกา - บ้านดงเกษม หมู่ที่ ๕ ตำบลนาแสง อำเภอศรีวิไล จังหวัดบึงกาฬ    | ปริมาณงาน ผิวจราจรกว้าง ๕.๐๐ เมตร ระยะทาง ๑๔๔.๐๐ เมตร หนา ๐.๑๕ เมตร หรือมีพื้นที่ไม่น้อยกว่า ๗๒๐.๐๐ ตารางเมตร ไหล่ทางลูกรัง ๒ ข้างกว้างเฉลี่ยข้างละ ๐.๕๐ เมตร | ๔๙๗,๐๐๐<br>เงินสะสม | บ้านหนองคล้า หมู่ที่ ๗ ตำบลน้ำจั้น อำเภอเขกา - บ้านดงเกษม หมู่ที่ ๕ ตำบลนาแสง อำเภอศรีวิไล จังหวัดบึงกาฬ    | กองช่าง<br>อบจ.บึงกาฬ     |           |      |           |      |      |       |       |      |           |       |      |      | ต.ค ๖๗ - ก.พ. ๖๘  |
| ๑๙๙ | โครงการก่อสร้างถนนคอนกรีตเสริมเหล็ก (คสล.) สายบ้านคำบอน หมู่ที่ ๒ ตำบลน้ำจั้น อำเภอเขกา - บ้านนาคำแคน หมู่ที่ ๓ ตำบลนาแสง อำเภอศรีวิไล จังหวัดบึงกาฬ      | ปริมาณงาน ผิวจราจรกว้าง ๕.๐๐ เมตร ระยะทาง ๑๔๔.๐๐ เมตร หนา ๐.๑๕ เมตร หรือมีพื้นที่ไม่น้อยกว่า ๗๒๐.๐๐ ตารางเมตร ไหล่ทางลูกรัง ๒ ข้างกว้างเฉลี่ยข้างละ ๐.๕๐ เมตร | ๔๙๗,๐๐๐<br>เงินสะสม | บ้านคำบอน หมู่ที่ ๒ ตำบลน้ำจั้น อำเภอเขกา - บ้านนาคำแคน หมู่ที่ ๓ ตำบลนาแสง อำเภอศรีวิไล จังหวัดบึงกาฬ      | กองช่าง<br>อบจ.บึงกาฬ     |           |      |           |      |      |       |       |      |           |       |      |      | ต.ค ๖๗ - ก.พ. ๖๘  |

๑. ยุทธศาสตร์การพัฒนาโครงสร้างพื้นฐาน

๑.๑ กลยุทธ์/การพัฒนางานด้านการคมนาคมและการขนส่งและระบบโลจิสติกส์

(๑) แผนงานอุตสาหกรรม และการโยธา

| ที่ | โครงการ  | ที่เกิดขึ้นจากโครงการ   | งบประมาณ<br>(บาท)   | สถานที่<br>ดำเนินการ   | หน่วยงาน<br>รับผิดชอบหลัก | พ.ศ. ๒๕๖๗ |      |      | พ.ศ. ๒๕๖๘ |      |       |       |      | แล้วเสร็จ |       |      |      |                  |
|-----|--|---|---------------------|--|---------------------------|-----------|------|------|-----------|------|-------|-------|------|-----------|-------|------|------|------------------|
|     |  |   |                     |  |                           | ต.ค.      | พ.ย. | ธ.ค. | ม.ค.      | ก.พ. | มี.ค. | เม.ย. | พ.ค. |           | มิ.ย. | ก.ค. | ส.ค. | ก.ย.             |
| ๒๐๐ | โครงการก่อสร้างถนนคอนกรีตเสริมเหล็ก (คสล.) สายบ้านท่าไร่ หมู่ที่ ๕ ตำบลปงไฮ อำเภอเขกา - ตำบลนาแสง อำเภอศรีวิไล จังหวัดบึงกาฬ                                 | ปริมาณงาน ผิวจราจรกว้าง ๕.๐๐ เมตร ระยะทาง ๑๔๔.๐๐ เมตร หนา ๐.๑๕ เมตร หรือมีพื้นที่ไม่น้อยกว่า ๗๒๐.๐๐ ตารางเมตร ไหล่ทางลูกรัง ๒ ข้างกว้างเฉลี่ยข้างละ ๐.๕๐ เมตร | ๔๙๗,๐๐๐<br>เงินสะสม | บ้านท่าไร่ หมู่ที่ ๕ ตำบลปงไฮ อำเภอเขกา - ตำบลนาแสง อำเภอศรีวิไล จังหวัดบึงกาฬ                                 | กองช่าง<br>อบจ.บึงกาฬ     | ←         |      |      |           |      |       |       |      |           |       |      |      | ต.ค ๖๗- มี.ค. ๖๘ |
| ๒๐๑ | โครงการก่อสร้างถนนคอนกรีตเสริมเหล็ก (คสล.) สายบ้านศิริพัฒน์ หมู่ที่ ๖ ตำบลบ้านดอง - บ้านถ้ำพระ หมู่ที่ ๙ ตำบลโลกก่าม อำเภอเขกา จังหวัดบึงกาฬ                 | ปริมาณงาน ผิวจราจรกว้าง ๕.๐๐ เมตร ระยะทาง ๑๔๔.๐๐ เมตร หนา ๐.๑๕ เมตร หรือมีพื้นที่ไม่น้อยกว่า ๗๒๐.๐๐ ตารางเมตร ไหล่ทางลูกรัง ๒ ข้างกว้างเฉลี่ยข้างละ ๐.๕๐ เมตร | ๔๙๗,๐๐๐<br>เงินสะสม | บ้านศิริพัฒน์ หมู่ที่ ๖ ตำบลบ้านดอง - บ้านถ้ำพระ หมู่ที่ ๙ ตำบลโลกก่าม อำเภอเขกา จังหวัดบึงกาฬ                 | กองช่าง<br>อบจ.บึงกาฬ     | ←         |      |      |           |      |       |       |      |           |       |      |      | ต.ค ๖๗ - ม.ค. ๖๘ |
| ๒๐๒ | โครงการก่อสร้างถนนคอนกรีตเสริมเหล็ก (คสล.) สายบ้านนาตาโก้ หมู่ที่ ๒ ตำบลโลกก่าม - บ้านคำชมภู หมู่ที่ ๙ ตำบลบ้านดอง อำเภอเขกา จังหวัดบึงกาฬ                   | ปริมาณงาน ผิวจราจรกว้าง ๕.๐๐ เมตร ระยะทาง ๑๔๔.๐๐ เมตร หนา ๐.๑๕ เมตร หรือมีพื้นที่ไม่น้อยกว่า ๗๒๐.๐๐ ตารางเมตร ไหล่ทางลูกรัง ๒ ข้างกว้างเฉลี่ยข้างละ ๐.๕๐ เมตร | ๔๙๗,๐๐๐<br>เงินสะสม | บ้านนาตาโก้ หมู่ที่ ๒ ตำบลโลกก่าม - บ้านคำชมภู หมู่ที่ ๙ ตำบลบ้านดอง อำเภอเขกา จังหวัดบึงกาฬ                   | กองช่าง<br>อบจ.บึงกาฬ     | ←         |      |      |           |      |       |       |      |           |       |      |      | ต.ค ๖๗- มี.ค. ๖๘ |
| ๒๐๓ | โครงการก่อสร้างถนนคอนกรีตเสริมเหล็ก (คสล.) สายบ้านบ่อพนา หมู่ที่ ๕ ตำบลโลกก่าม อำเภอเขกา - บ้านท่าไร่ หมู่ที่ ๒ ตำบลท่าดอกคำ อำเภอบึงโขงหลง จังหวัดบึงกาฬ    | ปริมาณงาน ผิวจราจรกว้าง ๕.๐๐ เมตร ระยะทาง ๑๔๔.๐๐ เมตร หนา ๐.๑๕ เมตร หรือมีพื้นที่ไม่น้อยกว่า ๗๒๐.๐๐ ตารางเมตร ไหล่ทางลูกรัง ๒ ข้างกว้างเฉลี่ยข้างละ ๐.๕๐ เมตร | ๔๙๗,๐๐๐<br>เงินสะสม | บ้านบ่อพนา หมู่ที่ ๕ ตำบลโลกก่าม อำเภอเขกา - บ้านท่าไร่ หมู่ที่ ๒ ตำบลท่าดอกคำ อำเภอบึงโขงหลง จังหวัดบึงกาฬ    | กองช่าง<br>อบจ.บึงกาฬ     | ←         |      |      |           |      |       |       |      |           |       |      |      | ต.ค ๖๗- ม.ค. ๖๘  |
| ๒๐๔ | โครงการก่อสร้างถนนคอนกรีตเสริมเหล็ก (คสล.) สายบ้านโนนสำราญ หมู่ที่ ๗ ตำบลโลกก่าม อำเภอเขกา - บ้านหนองแสง หมู่ที่ ๔ ตำบลท่าดอกคำ อำเภอบึงโขงหลง จังหวัดบึงกาฬ | ปริมาณงาน ผิวจราจรกว้าง ๕.๐๐ เมตร ระยะทาง ๑๔๔.๐๐ เมตร หนา ๐.๑๕ เมตร หรือมีพื้นที่ไม่น้อยกว่า ๗๒๐.๐๐ ตารางเมตร ไหล่ทางลูกรัง ๒ ข้างกว้างเฉลี่ยข้างละ ๐.๕๐ เมตร | ๔๙๗,๐๐๐<br>เงินสะสม | บ้านโนนสำราญ หมู่ที่ ๗ ตำบลโลกก่าม อำเภอเขกา - บ้านหนองแสง หมู่ที่ ๔ ตำบลท่าดอกคำ อำเภอบึงโขงหลง จังหวัดบึงกาฬ | กองช่าง<br>อบจ.บึงกาฬ     | ←         |      |      |           |      |       |       |      |           |       |      |      | ต.ค ๖๗- มี.ค. ๖๘ |
| ๒๐๕ | โครงการก่อสร้างถนนคอนกรีตเสริมเหล็ก (คสล.) สายบ้านโนนสำราญใต้ หมู่ที่ ๑๐ ตำบลโลกก่าม - บ้านคำชมภู หมู่ที่ ๙ ตำบลบ้านดอง อำเภอเขกา จังหวัดบึงกาฬ              | ปริมาณงาน ผิวจราจรกว้าง ๕.๐๐ เมตร ระยะทาง ๑๔๔.๐๐ เมตร หนา ๐.๑๕ เมตร หรือมีพื้นที่ไม่น้อยกว่า ๗๒๐.๐๐ ตารางเมตร ไหล่ทางลูกรัง ๒ ข้างกว้างเฉลี่ยข้างละ ๐.๕๐ เมตร | ๔๙๗,๐๐๐<br>เงินสะสม | บ้านโนนสำราญใต้ หมู่ที่ ๑๐ ตำบลโลกก่าม - บ้านคำชมภู หมู่ที่ ๙ ตำบลบ้านดอง อำเภอเขกา จังหวัดบึงกาฬ              | กองช่าง<br>อบจ.บึงกาฬ     | ←         |      |      |           |      |       |       |      |           |       |      |      | ต.ค ๖๗- มี.ค. ๖๘ |

๑. ยุทธศาสตร์การพัฒนาโครงสร้างพื้นฐาน

๑.๑ กลยุทธ์/การพัฒนางานด้านการคมนาคมและการขนส่งและระบบโลจิสติกส์

(๑) แผนงานอุตสาหกรรม และการโยธา

| ที่ | โครงการ   | ที่เกิดขึ้นจากโครงการ   | งบประมาณ<br>(บาท)     | สถานที่<br>ดำเนินการ  | หน่วยงาน<br>รับผิดชอบหลัก | พ.ศ. ๒๕๖๗ |      |      | พ.ศ. ๒๕๖๘ |      |       |       |      | แล้วเสร็จ |       |      |      |                    |
|-----|---|---|-----------------------|---|---------------------------|-----------|------|------|-----------|------|-------|-------|------|-----------|-------|------|------|--------------------|
|     |   |   |                       |   |                           | ต.ค.      | พ.ย. | ธ.ค. | ม.ค.      | ก.พ. | มี.ค. | เม.ย. | พ.ค. |           | มิ.ย. | ก.ค. | ส.ค. | ก.ย.               |
| ๒๐๖ | โครงการก่อสร้างถนนคอนกรีตเสริมเหล็ก (คสล.) สายบ้านโนนงาม หมู่ที่ ๑๑ ตำบลโลกก่าม อำเภอเซกา - บ้านโนนสวนปอ หมู่ที่ ๖ ตำบลบึงโขงหลง อำเภอบึงโขงหลง จังหวัดบึงกาฬ | ปริมาณงาน ผิวจราจรกว้าง ๕.๐๐ เมตร ระยะทาง ๑๔๔.๐๐ เมตร หนา ๐.๑๕ เมตร หรือมีพื้นที่ไม่น้อยกว่า ๗๒๐.๐๐ ตารางเมตร ไหล่ทางลูกรัง ๒ ข้างกว้างเฉลี่ยข้างละ ๐.๕๐ เมตร     | ๔๙๗,๐๐๐<br>เงินสะสม   | บ้านโนนงาม หมู่ที่ ๑๑ ตำบลโลกก่าม อำเภอเซกา - บ้านโนนสวนปอ หมู่ที่ ๖ ตำบลบึงโขงหลง อำเภอบึงโขงหลง จังหวัดบึงกาฬ | กองช่าง<br>อบจ.บึงกาฬ     |           |      |      |           |      |       |       |      |           |       |      |      | ต.ค. ๖๗- มี.ค. ๖๘  |
| ๒๐๗ | โครงการก่อสร้างถนนคอนกรีตเสริมเหล็ก (คสล.) สายบ้านดงสว่าง หมู่ที่ ๖ ตำบลโลกก่าม อำเภอเซกา - บ้านหนองแสง หมู่ที่ ๔ ตำบลท่าดอกคำ อำเภอบึงโขงหลง จังหวัดบึงกาฬ   | ปริมาณงาน ผิวจราจรกว้าง ๕.๐๐ เมตร ระยะทาง ๑๔๔.๐๐ เมตร หนา ๐.๑๕ เมตร หรือมีพื้นที่ไม่น้อยกว่า ๗๒๐.๐๐ ตารางเมตร ไหล่ทางลูกรัง ๒ ข้างกว้างเฉลี่ยข้างละ ๐.๕๐ เมตร     | ๔๙๗,๐๐๐<br>เงินสะสม   | บ้านดงสว่าง หมู่ที่ ๖ ตำบลโลกก่าม อำเภอเซกา - บ้านหนองแสง หมู่ที่ ๔ ตำบลท่าดอกคำ อำเภอบึงโขงหลง จังหวัดบึงกาฬ   | กองช่าง<br>อบจ.บึงกาฬ     |           |      |      |           |      |       |       |      |           |       |      |      | ต.ค. ๖๗ - ก.พ. ๖๘  |
| ๒๐๘ | โครงการก่อสร้างถนนคอนกรีตเสริมเหล็ก (คสล.) สายบ้านดอนเสียดเหนือ หมู่ที่ ๑๑ ตำบลบ้านด้อง อำเภอเซกา - บ้านคำแคนพัฒนา หมู่ที่ ๖ อำเภอศรีวิไล จังหวัดบึงกาฬ       | ปริมาณงาน ผิวจราจรกว้าง ๕.๐๐ เมตร ระยะทาง ๑๔๔.๐๐ เมตร หนา ๐.๑๕ เมตร หรือมีพื้นที่ไม่น้อยกว่า ๗๒๐.๐๐ ตารางเมตร ไหล่ทางลูกรัง ๒ ข้างกว้างเฉลี่ยข้างละ ๐.๕๐ เมตร     | ๔๙๗,๐๐๐<br>เงินสะสม   | บ้านดอนเสียดเหนือ หมู่ที่ ๑๑ ตำบลบ้านด้อง อำเภอเซกา - บ้านคำแคนพัฒนา หมู่ที่ ๖ อำเภอศรีวิไล จังหวัดบึงกาฬ       | กองช่าง<br>อบจ.บึงกาฬ     |           |      |      |           |      |       |       |      |           |       |      |      | ต.ค. ๖๗- ก.พ. ๖๘   |
| ๒๐๙ | โครงการก่อสร้างถนนคอนกรีตเสริมเหล็ก (คสล.) สายบ้านดงกะพุง หมู่ที่ ๕ ตำบลน้ำจั้น อำเภอเซกา - บ้านดงเกษม หมู่ที่ ๒ อำเภอนาแสง อำเภอศรีวิไล จังหวัดบึงกาฬ        | ปริมาณงาน ผิวจราจรกว้าง ๕.๐๐ เมตร ระยะทาง ๑,๐๐๐.๐๐ เมตร หนา ๐.๑๕ เมตร หรือมีพื้นที่ไม่น้อยกว่า ๕,๐๐๐.๐๐ ตารางเมตร ไหล่ทางลูกรัง ๒ ข้างกว้างเฉลี่ยข้างละ ๐.๕๐ เมตร | ๓,๕๗๕,๐๐๐<br>เงินสะสม | บ้านดงกะพุง หมู่ที่ ๕ ตำบลน้ำจั้น อำเภอเซกา - บ้านดงเกษม หมู่ที่ ๒ อำเภอนาแสง อำเภอศรีวิไล จังหวัดบึงกาฬ        | กองช่าง<br>อบจ.บึงกาฬ     |           |      |      |           |      |       |       |      |           |       |      |      | ต.ค. ๖๗- มี.ค. ๖๘  |
| ๒๑๐ | โครงการก่อสร้างถนนคอนกรีตเสริมเหล็ก (คสล.) สายบ้านโนนสูง หมู่ที่ ๓ ตำบลเซกา อำเภอเซกา - บ้านโคกกระแซ หมู่ที่ ๒ อำเภอบ้านด้อง อำเภอเซกา จังหวัดบึงกาฬ          | ปริมาณงาน ผิวจราจรกว้าง ๕.๐๐ เมตร ระยะทาง ๗๕๐.๐๐ เมตร หนา ๐.๑๕ เมตร หรือมีพื้นที่ไม่น้อยกว่า ๓,๗๕๐.๐๐ ตารางเมตร ไหล่ทางลูกรัง ๒ ข้างกว้างเฉลี่ยข้างละ ๐.๕๐ เมตร   | ๒,๕๒๖,๐๐๐<br>เงินสะสม | บ้านโนนสูง หมู่ที่ ๓ ตำบลเซกา อำเภอเซกา - บ้านโคกกระแซ หมู่ที่ ๒ อำเภอบ้านด้อง อำเภอเซกา จังหวัดบึงกาฬ          |                           |           |      |      |           |      |       |       |      |           |       |      |      | ต.ค. ๖๗ - มี.ค. ๖๘ |
| ๒๑๑ | โครงการก่อสร้างถนนคอนกรีตเสริมเหล็ก (คสล.) สายบ้านศรีอุดม หมู่ที่ ๓ ตำบลพรเจริญ - บ้านศรีเจริญ หมู่ที่ ๗ ตำบลป่าแฝก อำเภอพรเจริญ จังหวัดบึงกาฬ                | ปริมาณงาน ผิวจราจรกว้าง ๕.๐๐ เมตร ระยะทาง ๑,๕๐๐.๐๐ เมตร หนา ๐.๑๕ เมตร หรือมีพื้นที่ไม่น้อยกว่า ๗,๕๐๐.๐๐ ตารางเมตร ไหล่ทางลูกรัง ๒ ข้างกว้างเฉลี่ยข้างละ ๐.๕๐ เมตร | ๕,๐๕๖,๐๐๐<br>เงินสะสม | บ้านศรีอุดม หมู่ที่ ๓ ตำบลพรเจริญ - บ้านศรีเจริญ หมู่ที่ ๗ ตำบลป่าแฝก อำเภอพรเจริญ จังหวัดบึงกาฬ                | กองช่าง<br>อบจ.บึงกาฬ     |           |      |      |           |      |       |       |      |           |       |      |      | ต.ค. ๖๗ - ก.พ. ๖๘  |

๑. ยุทธศาสตร์การพัฒนาโครงสร้างพื้นฐาน

๑.๑ กลยุทธ์/การพัฒนางานด้านการคมนาคมและการขนส่งและระบบโลจิสติกส์

(๑) แผนงานอุตสาหกรรม และการโยธา

| ที่ | โครงการ  | ที่เกิดขึ้นจากโครงการ   | งบประมาณ<br>(บาท)     | สถานที่<br>ดำเนินการ   | หน่วยงาน<br>รับผิดชอบหลัก | พ.ศ. ๒๕๖๗ |      |      | พ.ศ. ๒๕๖๘ |      |       |       |      |       |      | แล้วเสร็จ |      |                   |
|-----|--|---|-----------------------|--|---------------------------|-----------|------|------|-----------|------|-------|-------|------|-------|------|-----------|------|-------------------|
|     |  |   |                       |  |                           | ต.ค.      | พ.ย. | ธ.ค. | ม.ค.      | ก.พ. | มี.ค. | เม.ย. | พ.ค. | มิ.ย. | ก.ค. |           | ส.ค. | ก.ย.              |
| ๒๑๒ | โครงการก่อสร้างถนนคอนกรีตเสริมเหล็ก (คสล.) สายบ้านสร้างคำ หมู่ที่ ๓ ตำบลวังชมภู - บ้านหนองบัวน้อย หมู่ที่ ๕ ตำบลศรีชมภู อำเภอพรเจริญ จังหวัดบึงกาฬ | ปริมาณงาน ผิวจราจรกว้าง ๕.๐๐ เมตร ระยะทาง ๓๐๐.๐๐ เมตร หนา ๐.๑๕ เมตร หรือมีพื้นที่ไม่น้อยกว่า ๑,๕๐๐.๐๐ ตารางเมตร ไหล่ทางลูกรัง ๒ ข้างกว้างเฉลี่ยข้างละ ๐.๕๐ เมตร | ๑,๐๑๑,๐๐๐<br>เงินสะสม | บ้านสร้างคำ หมู่ที่ ๓ ตำบลวังชมภู - บ้านหนองบัวน้อย หมู่ที่ ๕ ตำบลศรีชมภู อำเภอพรเจริญ จังหวัดบึงกาฬ | กองช่าง<br>อบจ.บึงกาฬ     | ←         | →    |      |           |      |       |       |      |       |      |           |      | ต.ค. - ธ.ค. ๖๗    |
| ๒๑๓ | โครงการก่อสร้างถนนคอนกรีตเสริมเหล็ก (คสล.) สายบ้านสุขสาคร หมู่ที่ ๔ ตำบลดอนหญ้านาง - บ้านนางาม หมู่ที่ ๕ ตำบลศรีสำราญ อำเภอพรเจริญ จังหวัดบึงกาฬ   | ปริมาณงาน ผิวจราจรกว้าง ๕.๐๐ เมตร ระยะทาง ๑๔๕.๐๐ เมตร หนา ๐.๑๕ เมตร หรือมีพื้นที่ไม่น้อยกว่า ๗๒๐.๐๐ ตารางเมตร ไหล่ทางลูกรัง ๒ ข้างกว้างเฉลี่ยข้างละ ๐.๕๐ เมตร   | ๔๙๗,๐๐๐<br>เงินสะสม   | บ้านสุขสาคร หมู่ที่ ๔ ตำบลดอนหญ้านาง - บ้านนางาม หมู่ที่ ๕ ตำบลศรีสำราญ อำเภอพรเจริญ จังหวัดบึงกาฬ   | กองช่าง<br>อบจ.บึงกาฬ     | ←         | →    |      |           |      |       |       |      |       |      |           |      | ต.ค. - ธ.ค. ๖๗    |
| ๒๑๔ | โครงการก่อสร้างถนนคอนกรีตเสริมเหล็ก (คสล.) สายบ้านนาคำ หมู่ที่ ๑ ตำบลศรีสำราญ - บ้านภูฟ้า ตำบลศรีชมภู อำเภอพรเจริญ จังหวัดบึงกาฬ                   | ปริมาณงาน ผิวจราจรกว้าง ๕.๐๐ เมตร ระยะทาง ๑๔๕.๐๐ เมตร หนา ๐.๑๕ เมตร หรือมีพื้นที่ไม่น้อยกว่า ๗๒๐.๐๐ ตารางเมตร ไหล่ทางลูกรัง ๒ ข้างกว้างเฉลี่ยข้างละ ๐.๕๐ เมตร   | ๔๙๗,๐๐๐<br>เงินสะสม   | บ้านนาคำ หมู่ที่ ๑ ตำบลศรีสำราญ - บ้านภูฟ้า ตำบลศรีชมภู อำเภอพรเจริญ จังหวัดบึงกาฬ                   | กองช่าง<br>อบจ.บึงกาฬ     | ←         | →    |      |           |      |       |       |      |       |      |           |      | ต.ค. ๖๗- ก.พ. ๖๘  |
| ๒๑๕ | โครงการก่อสร้างถนนคอนกรีตเสริมเหล็ก (คสล.) บ้านโนน หมู่ที่ ๓ ตำบลศรีชมภู - บ้านสมสะอาด หมู่ที่ ๔ ตำบลพรเจริญ อำเภอพรเจริญ จังหวัดบึงกาฬ            | ปริมาณงาน ผิวจราจรกว้าง ๕.๐๐ เมตร ระยะทาง ๓๖๐.๐๐ เมตร หนา ๐.๑๕ เมตร หรือมีพื้นที่ไม่น้อยกว่า ๑,๘๐๐.๐๐ ตารางเมตร ไหล่ทางลูกรัง ๒ ข้างกว้างเฉลี่ยข้างละ ๐.๕๐ เมตร | ๑,๒๑๓,๐๐๐<br>เงินสะสม | บ้านโนน หมู่ที่ ๓ ตำบลศรีชมภู - บ้านสมสะอาด หมู่ที่ ๔ ตำบลพรเจริญ อำเภอพรเจริญ จังหวัดบึงกาฬ         | กองช่าง<br>อบจ.บึงกาฬ     | ←         | →    |      |           |      |       |       |      |       |      |           |      | ต.ค. - ธ.ค. ๖๗    |
| ๒๑๖ | โครงการก่อสร้างถนนคอนกรีตเสริมเหล็ก (คสล.) บ้านโนนสวาท หมู่ที่ ๔ เชื่อม บ้านเกษตรรุ่งเรือง หมู่ที่ ๗ ตำบลวังชมภู อำเภอพรเจริญ จังหวัดบึงกาฬ        | ปริมาณงาน ผิวจราจรกว้าง ๕.๐๐ เมตร ระยะทาง ๔๔๕.๐๐ เมตร หนา ๐.๑๕ เมตร หรือมีพื้นที่ไม่น้อยกว่า ๒,๒๒๕.๐๐ ตารางเมตร ไหล่ทางลูกรัง ๒ ข้างกว้างเฉลี่ยข้างละ ๐.๕๐ เมตร | ๑,๔๙๙,๐๐๐<br>เงินสะสม | บ้านโนนสวาท หมู่ที่ ๔ เชื่อม บ้านเกษตรรุ่งเรือง หมู่ที่ ๗ ตำบลวังชมภู อำเภอพรเจริญ จังหวัดบึงกาฬ     | กองช่าง<br>อบจ.บึงกาฬ     | ←         | →    |      |           |      |       |       |      |       |      |           |      | ต.ค. - ธ.ค. ๖๗    |
| ๒๑๗ | โครงการก่อสร้างถนนคอนกรีตเสริมเหล็ก (คสล.) สายบ้านสุขสาคร หมู่ที่ ๔ ตำบลดอนหญ้านาง - บ้านหนองลาด หมู่ที่ ๓ ตำบลศรีสำราญ อำเภอพรเจริญ จังหวัดบึงกาฬ | ปริมาณงาน ผิวจราจรกว้าง ๕.๐๐ เมตร ระยะทาง ๑๔๕.๐๐ เมตร หนา ๐.๑๕ เมตร หรือมีพื้นที่ไม่น้อยกว่า ๗๒๐.๐๐ ตารางเมตร ไหล่ทางลูกรัง ๒ ข้างกว้างเฉลี่ยข้างละ ๐.๕๐ เมตร   | ๔๙๗,๐๐๐<br>เงินสะสม   | บ้านสุขสาคร หมู่ที่ ๔ ตำบลดอนหญ้านาง - บ้านหนองลาด หมู่ที่ ๓ ตำบลศรีสำราญ อำเภอพรเจริญ จังหวัดบึงกาฬ | กองช่าง<br>อบจ.บึงกาฬ     | ←         | →    |      |           |      |       |       |      |       |      |           |      | ต.ค. ๖๗ - ม.ค. ๖๘ |

๑. ยุทธศาสตร์การพัฒนาโครงสร้างพื้นฐาน

๑.๑ กลยุทธ์/การพัฒนางานด้านการคมนาคมและการขนส่งและระบบโลจิสติกส์

(๑) แผนงานอุตสาหกรรม และการโยธา

| ที่ | โครงการ   | ที่เกิดขึ้นจากโครงการ   | งบประมาณ<br>(บาท)     | สถานที่<br>ดำเนินการ   | หน่วยงาน<br>รับผิดชอบหลัก | พ.ศ. ๒๕๖๗ |      |      | พ.ศ. ๒๕๖๘ |      |       |       |      |       | แล้วเสร็จ |      |      |                    |
|-----|---|---|-----------------------|--|---------------------------|-----------|------|------|-----------|------|-------|-------|------|-------|-----------|------|------|--------------------|
|     |   |   |                       |  |                           | ต.ค.      | พ.ย. | ธ.ค. | ม.ค.      | ก.พ. | มี.ค. | เม.ย. | พ.ค. | มิ.ย. |           | ก.ค. | ส.ค. | ก.ย.               |
| ๒๑๘ | โครงการก่อสร้างถนนคอนกรีตเสริมเหล็ก (คสล.) บ้านโชคชัย หมู่ที่ ๖ ตำบลศรีสำราญ - บ้านนาขาว หมู่ที่ ๕ ตำบลหนองหัวช้าง อำเภอพรเจริญ จังหวัดบึงกาฬ                       | ปริมาณงาน ผิวจราจรกว้าง ๕.๐๐ เมตร ระยะทาง ๒๑๐.๐๐ เมตร หนา ๐.๑๕ เมตร หรือมีพื้นที่ไม่น้อยกว่า ๑,๐๕๐.๐๐ ตารางเมตร ไหล่ทางลูกรัง ๒ ข้างกว้างเฉลี่ยข้างละ ๐.๕๐ เมตร | ๗๒๓,๐๐๐<br>เงินสะสม   | บ้านโชคชัย หมู่ที่ ๖ ตำบลศรีสำราญ - บ้านนาขาว หมู่ที่ ๕ ตำบลหนองหัวช้าง อำเภอพรเจริญ จังหวัดบึงกาฬ                       | กองช่าง<br>อบจ.บึงกาฬ     | ←         | →    |      |           |      |       |       |      |       |           |      |      | ต.ค. - ธ.ค. ๖๗     |
| ๒๑๙ | โครงการก่อสร้างถนนคอนกรีตเสริมเหล็ก (คสล.) สายบ้านนาสาร หมู่ที่ ๖ ตำบลศรีชมภู - บ้านนาคำ หมู่ที่ ๑ ตำบลศรีสำราญ อำเภอพรเจริญ จังหวัดบึงกาฬ                          | ปริมาณงาน ผิวจราจรกว้าง ๕.๐๐ เมตร ระยะทาง ๕๙๐.๐๐ เมตร หนา ๐.๑๕ เมตร หรือมีพื้นที่ไม่น้อยกว่า ๒,๙๕๐.๐๐ ตารางเมตร ไหล่ทางลูกรัง ๒ ข้างกว้างเฉลี่ยข้างละ ๐.๕๐ เมตร | ๑,๙๘๗,๐๐๐<br>เงินสะสม | บ้านนาสาร หมู่ที่ ๖ ตำบลศรีชมภู - บ้านนาคำ หมู่ที่ ๑ ตำบลศรีสำราญ อำเภอพรเจริญ จังหวัดบึงกาฬ                             | กองช่าง<br>อบจ.บึงกาฬ     | ←         | →    |      |           |      |       |       |      |       |           |      |      | ต.ค. - ธ.ค. ๖๗     |
| ๒๒๐ | โครงการก่อสร้างถนนคอนกรีตเสริมเหล็ก (คสล.) สายบ้านนางาม หมู่ที่ ๕ ตำบลศรีสำราญ - บ้านนาขาว หมู่ที่ ๕ ตำบลหนองหัวช้าง อำเภอพรเจริญ จังหวัดบึงกาฬ                     | ปริมาณงาน ผิวจราจรกว้าง ๕.๐๐ เมตร ระยะทาง ๘๓๐.๐๐ เมตร หนา ๐.๑๕ เมตร หรือมีพื้นที่ไม่น้อยกว่า ๔,๑๕๐.๐๐ ตารางเมตร ไหล่ทางลูกรัง ๒ ข้างกว้างเฉลี่ยข้างละ ๐.๕๐ เมตร | ๓,๐๐๒,๐๐๐<br>เงินสะสม | บ้านนางาม หมู่ที่ ๕ ตำบลศรีสำราญ - บ้านนาขาว หมู่ที่ ๕ ตำบลหนองหัวช้าง อำเภอพรเจริญ จังหวัดบึงกาฬ                        | กองช่าง<br>อบจ.บึงกาฬ     | ←         | →    |      |           |      |       |       |      |       |           |      |      | ต.ค. ๖๗ - มี.ค. ๖๘ |
| ๒๒๑ | โครงการก่อสร้างถนนคอนกรีตเสริมเหล็ก (คสล.) สายบ้านนางาม โชคชัย-บะหนองไร่ บ้านโนนสว่าง หมู่ที่ ๔ ตำบลศรีสำราญ อำเภอพรเจริญ จังหวัดบึงกาฬ                             | ปริมาณงาน ผิวจราจรกว้าง ๕.๐๐ เมตร ระยะทาง ๓๒๗.๐๐ เมตร หนา ๐.๑๕ เมตร หรือมีพื้นที่ไม่น้อยกว่า ๑,๖๓๕.๐๐ ตารางเมตร ไหล่ทางลูกรัง ๒ ข้างกว้างเฉลี่ยข้างละ ๐.๕๐ เมตร | ๑,๑๒๕,๐๐๐<br>เงินสะสม | บ้านนางาม โชคชัย-บะหนองไร่ บ้านโนนสว่าง หมู่ที่ ๔ ตำบลศรีสำราญ อำเภอพรเจริญ จังหวัดบึงกาฬ                                | กองช่าง<br>อบจ.บึงกาฬ     | ←         | →    |      |           |      |       |       |      |       |           |      |      | ต.ค. - ธ.ค. ๖๗     |
| ๒๒๒ | โครงการก่อสร้างถนนคอนกรีตเสริมเหล็ก (คสล.) บ้านหนองหัวช้าง หมู่ที่ ๑ ตำบลหนองหัวช้าง อำเภอพรเจริญ - บ้านนาเจริญ หมู่ที่ ๓ ตำบลคานาดี อำเภอเมืองบึงกาฬ จังหวัดบึงกาฬ | ปริมาณงาน ผิวจราจรกว้าง ๕.๐๐ เมตร ระยะทาง ๓๒๗.๐๐ เมตร หนา ๐.๑๕ เมตร หรือมีพื้นที่ไม่น้อยกว่า ๑,๖๓๕.๐๐ ตารางเมตร ไหล่ทางลูกรัง ๒ ข้างกว้างเฉลี่ยข้างละ ๐.๕๐ เมตร | ๑,๑๒๕,๐๐๐<br>เงินสะสม | บ้านหนองหัวช้าง หมู่ที่ ๑ ตำบลหนองหัวช้าง อำเภอพรเจริญ - บ้านนาเจริญ หมู่ที่ ๓ ตำบลคานาดี อำเภอเมืองบึงกาฬ จังหวัดบึงกาฬ | กองช่าง<br>อบจ.บึงกาฬ     | ←         | →    |      |           |      |       |       |      |       |           |      |      | ต.ค. - ธ.ค. ๖๗     |
| ๒๒๓ | โครงการขยายผิวจราจรคอนกรีตเสริมเหล็ก (คสล.) สายบ้านโซ่ หมู่ที่ ๑ ตำบลโซ่ อำเภอโซ่พิสัย - บ้านโนนม่วง หมู่ที่ ๙ ตำบลหนองพันทา อำเภอโซ่พิสัย จังหวัดบึงกาฬ            | ปริมาณงาน ผิวจราจรกว้างข้างละ ๑.๐๐ เมตร ยาวรวม ๖๒๘.๐๐ เมตร หนา ๐.๑๕ เมตร หรือมีพื้นที่ไม่น้อยกว่า ๖๒๘.๐๐ ตารางเมตร  | ๔๙๗,๐๐๐<br>เงินสะสม   | บ้านโซ่ หมู่ที่ ๑ ตำบลโซ่ อำเภอโซ่พิสัย - บ้านโนนม่วง หมู่ที่ ๙ ตำบลหนองพันทา อำเภอโซ่พิสัย จังหวัดบึงกาฬ                | กองช่าง<br>อบจ.บึงกาฬ     | ←         | →    |      |           |      |       |       |      |       |           |      |      | ต.ค. ๖๗ - ก.พ. ๖๘  |

๑. ยุทธศาสตร์การพัฒนาโครงสร้างพื้นฐาน

๑.๑ กลยุทธ์/การพัฒนางานด้านการคมนาคมและการขนส่งและระบบโลจิสติกส์

(๑) แผนงานอุตสาหกรรม และการโยธา

| ที่ | โครงการ  | ที่เกิดขึ้นจากโครงการ   | งบประมาณ<br>(บาท)     | สถานที่<br>ดำเนินการ  | หน่วยงาน<br>รับผิดชอบหลัก | พ.ศ. ๒๕๖๗ |      |      | พ.ศ. ๒๕๖๘ |      |       |       |      |       | แล้วเสร็จ |      |      |                    |
|-----|--|---|-----------------------|---|---------------------------|-----------|------|------|-----------|------|-------|-------|------|-------|-----------|------|------|--------------------|
|     |  |   |                       |   |                           | ต.ค.      | พ.ย. | ธ.ค. | ม.ค.      | ก.พ. | มี.ค. | เม.ย. | พ.ค. | มิ.ย. |           | ก.ค. | ส.ค. | ก.ย.               |
| ๒๒๔ | โครงการขยายผิวจราจรคอนกรีตเสริมเหล็ก (คสล.)<br>สายบ้านโช หมู่ที่ ๑ ตำบลโช อำเภอโศกพิสัย -<br>บ้านเหล่าทอง หมู่ที่ ๗ ตำบลเหล่าทอง<br>อำเภอโศกพิสัย จังหวัดบึงกาฬ                                | ปริมาณงาน ผิวจราจรกว้างข้างละ ๑.๐๐ เมตร<br>ยาวรวม ๕๗๖.๐๐ เมตร หน้า ๐.๑๕ เมตร<br>หรือมีพื้นที่ไม่น้อยกว่า ๖๗๑.๐๐ ตารางเมตร | ๔๘๘,๐๐๐<br>เงินสะสม   | บ้านโช หมู่ที่ ๑ ตำบลโช อำเภอโศกพิสัย -<br>บ้านเหล่าทอง หมู่ที่ ๗ ตำบลเหล่าทอง<br>อำเภอโศกพิสัย จังหวัดบึงกาฬ                                   | กองช่าง<br>อบจ.บึงกาฬ     | ←         |      |      |           |      |       |       |      |       |           |      |      | ต.ค. ๖๗- มี.ค. ๖๘  |
| ๒๒๕ | โครงการขยายผิวจราจรคอนกรีตเสริมเหล็ก (คสล.)<br>สายบ้านโนนศรีสง่า หมู่ที่ ๑๗ ตำบลโช<br>อำเภอโศกพิสัย จังหวัดบึงกาฬ - บ้านดงหม้อทอง<br>หมู่ที่ ๒ ตำบลดงหม้อทองใต้ อำเภอบ้านม่วง<br>จังหวัดสกลนคร | ปริมาณงาน ผิวจราจรกว้างข้างละ ๑.๐๐ เมตร<br>ยาวรวม ๑๙๐.๐๐ เมตร หน้า ๐.๑๕ เมตร<br>หรือมีพื้นที่ไม่น้อยกว่า ๑๙๐.๐๐ ตารางเมตร | ๑๕๓,๐๐๐<br>เงินสะสม   | บ้านโนนศรีสง่า หมู่ที่ ๑๗ ตำบลโช<br>อำเภอโศกพิสัย จังหวัดบึงกาฬ -<br>บ้านดงหม้อทอง หมู่ที่ ๒<br>ตำบลดงหม้อทองใต้ อำเภอบ้านม่วง<br>จังหวัดสกลนคร | กองช่าง<br>อบจ.บึงกาฬ     | ←         |      |      |           |      |       |       |      |       |           |      |      | ต.ค. ๖๗ - มี.ค. ๖๘ |
| ๒๒๖ | โครงการเสริมผิวจราจร (โดยวิธีโอเวอร์เลย์ Overlay)<br>สายแยก ทล.๒๑๒ บ้านบุงคล้า หมู่ที่ ๒<br>ตำบลบุงคล้า - บ้านหนองเดิ่นทุ่ง หมู่ที่ ๓<br>ตำบลหนองเดิ่น อำเภอบุงคล้า จังหวัดบึงกาฬ              | ปริมาณงาน ผิวจราจรกว้าง ๖.๐๐ เมตร<br>ระยะทาง ๒,๐๐๐.๐๐ เมตร หน้า ๐.๐๔ เมตร<br>หรือมีพื้นที่ไม่น้อยกว่า ๑๒,๐๐๐.๐๐ ตารางเมตร | ๔,๕๒๔,๐๐๐<br>เงินสะสม | บ้านบุงคล้า หมู่ที่ ๒<br>ตำบลบุงคล้า - บ้านหนองเดิ่นทุ่ง<br>หมู่ที่ ๓ ตำบลหนองเดิ่น<br>อำเภอบุงคล้า จังหวัดบึงกาฬ                               | กองช่าง<br>อบจ.บึงกาฬ     | ←         |      |      |           |      |       |       |      |       |           |      |      | ต.ค. - ธ.ค. ๖๗     |
| ๒๒๗ | โครงการซ่อมสร้างถนนลาดยางแอสฟัลต์ติกคอนกรีต<br>สายบ้านโคกกลาง หมู่ที่ ๖ ตำบลศรีชมภู<br>อำเภอโศกพิสัย จังหวัดบึงกาฬ - บ้านถ้ำเจริญ<br>หมู่ที่ ๑ ตำบลถ้ำเจริญ อำเภอโศกพิสัย<br>จังหวัดบึงกาฬ     | ปริมาณงาน ผิวจราจรกว้าง ๕.๐๐ เมตร<br>ระยะทาง ๒,๕๑๑.๐๐ เมตร หน้า ๐.๐๕ เมตร<br>หรือมีพื้นที่ไม่น้อยกว่า ๑๒,๕๕๕.๐๐ ตารางเมตร | ๕,๖๘๒,๐๐๐<br>เงินสะสม | บ้านโคกกลาง หมู่ที่ ๖ ตำบลศรีชมภู<br>อำเภอโศกพิสัย จังหวัดบึงกาฬ - บ้านถ้ำเจริญ<br>หมู่ที่ ๑ ตำบลถ้ำเจริญ อำเภอโศกพิสัย<br>จังหวัดบึงกาฬ        | กองช่าง<br>อบจ.บึงกาฬ     | ←         |      |      |           |      |       |       |      |       |           |      |      | ต.ค. - ธ.ค. ๖๗     |
| ๒๒๘ | โครงการเสริมผิวจราจร (OverLay)<br>สายบ้านแสนสำราญ หมู่ที่ ๑๐ ตำบลบึงกาฬ -<br>บ่อขยะ อำเภอมืองบึงกาฬ จังหวัดบึงกาฬ  | ปริมาณงาน ผิวจราจรกว้าง ๕.๐๐ เมตร<br>ระยะทาง ๒,๓๗๐.๐๐ เมตร หน้า ๐.๐๕ เมตร<br>หรือมีพื้นที่ไม่น้อยกว่า ๑๑,๘๕๐.๐๐ ตารางเมตร | ๔,๙๕๙,๐๐๐<br>เงินสะสม | บ้านแสนสำราญ หมู่ที่ ๑๐ ตำบลบึงกาฬ -<br>ตำบลบึงกาฬ - บ่อขยะ<br>อำเภอมืองบึงกาฬ จังหวัดบึงกาฬ  | กองช่าง<br>อบจ.บึงกาฬ     | ←         |      |      |           |      |       |       |      |       |           |      |      | ต.ค. - ธ.ค. ๖๗     |

๑. ยุทธศาสตร์การพัฒนาโครงสร้างพื้นฐาน

๑.๑ กลยุทธ์/การพัฒนางานด้านการคมนาคมและการขนส่งและระบบโลจิสติกส์

(๑) แผนงานอุตสาหกรรม และการโยธา

| ที่ | โครงการ  | ที่เกิดขึ้นจากโครงการ   | งบประมาณ<br>(บาท)     | สถานที่<br>ดำเนินการ   | หน่วยงาน<br>รับผิดชอบหลัก | พ.ศ. ๒๕๖๗ |      |      | พ.ศ. ๒๕๖๘ |      |       |       |      |       |      | แล้วเสร็จ |      |      |                |
|-----|--|---|-----------------------|--|---------------------------|-----------|------|------|-----------|------|-------|-------|------|-------|------|-----------|------|------|----------------|
|     |  |   |                       |  |                           | ต.ค.      | พ.ย. | ธ.ค. | ม.ค.      | ก.พ. | มี.ค. | เม.ย. | พ.ค. | มิ.ย. | ก.ค. |           | ส.ค. | ก.ย. |                |
| ๒๒๙ | โครงการเสริมผิวจราจร (โดยวิธี Overlay) ถนนสาย บก.๒๑๔๗ บ้านศิริพร หมู่ที่ ๖ ตำบลโคสี - บ้านบุรพา หมู่ที่ ๗ ตำบลโนนสว่าง อำเภอเมืองบึงกาฬ จังหวัดบึงกาฬ                | ปริมาณงาน ผิวจราจรกว้าง ๕.๐๐ เมตร ระยะทาง ๑,๒๕๐.๐๐ เมตร หน้า ๐.๐๕ เมตร หรือมีพื้นที่ไม่น้อยกว่า ๖,๒๕๐.๐๐ ตารางเมตร  | ๒,๕๗๕,๐๐๐<br>เงินสะสม | บ้านศิริพร หมู่ที่ ๖ ตำบลโคสี - บ้านบุรพา หมู่ที่ ๗ ตำบลโนนสว่าง อำเภอเมืองบึงกาฬ จังหวัดบึงกาฬ                    | กองช่าง<br>อบจ.บึงกาฬ     | ←         | →    |      |           |      |       |       |      |       |      |           |      |      | ต.ค. - ธ.ค. ๖๗ |
| ๒๓๐ | โครงการเสริมผิวจราจร บ้านนาสวรรค์ หมู่ที่ ๑ ตำบลนาสวรรค์ - บ้านนาเจริญ หมู่ที่ ๓ ตำบลค่านาดี อำเภอเมืองบึงกาฬ จังหวัดบึงกาฬ  | ปริมาณงาน ผิวจราจรกว้าง ๔.๐๐ เมตร ระยะทาง ๓,๐๐๐.๐๐ เมตร หน้า ๐.๐๕ เมตร หรือมีพื้นที่ไม่น้อยกว่า ๑๒,๐๐๐.๐๐ ตารางเมตร | ๕,๐๐๗,๐๐๐<br>เงินสะสม | บ้านนาสวรรค์ หมู่ที่ ๑ ตำบลนาสวรรค์ - บ้านนาเจริญ หมู่ที่ ๓ ตำบลค่านาดี อำเภอเมืองบึงกาฬ จังหวัดบึงกาฬ             | กองช่าง<br>อบจ.บึงกาฬ     | ←         | →    |      |           |      |       |       |      |       |      |           |      |      | ต.ค. - ธ.ค. ๖๗ |
| ๒๓๑ | โครงการเสริมผิวแอสฟัลต์ติกคอนกรีต (เดิม) สาย รพช. บ้านดอนปอ - บ้านชัยบาดาล หมู่ที่ ๒ หมู่ที่ ๒ ตำบลโนนสว่าง อำเภอเมืองบึงกาฬ จังหวัดบึงกาฬ                           | ปริมาณงาน ผิวจราจรกว้าง ๔.๐๐ เมตร ระยะทาง ๒,๑๕๐.๐๐ เมตร หน้า ๐.๐๕ เมตร หรือมีพื้นที่ไม่น้อยกว่า ๘,๖๐๐.๐๐ ตารางเมตร  | ๓,๕๔๗,๐๐๐<br>เงินสะสม | บ้านดอนปอ - บ้านชัยบาดาล หมู่ที่ ๒ ตำบลโนนสว่าง อำเภอเมืองบึงกาฬ จังหวัดบึงกาฬ                                     | กองช่าง<br>อบจ.บึงกาฬ     | ←         | →    |      |           |      |       |       |      |       |      |           |      |      | ต.ค. - ธ.ค. ๖๗ |
| ๒๓๒ | โครงการเสริมผิวจราจร (โดยวิธีโอเวอร์เลย์ Overlay) บ้านบึงเค็ง หมู่ที่ ๒ ตำบลหนองทุ่ม จังหวัดบึงกาฬ - บ้านปากโนด หมู่ที่ ๕ ตำบลหนองบัวลิม อำเภอคำตากล้า จังหวัดสกลนคร | ปริมาณงาน ผิวจราจรกว้าง ๕.๐๐ เมตร ระยะทาง ๑,๕๐๐.๐๐ เมตร หน้า ๐.๐๕ เมตร หรือมีพื้นที่ไม่น้อยกว่า ๗,๕๐๐.๐๐ ตารางเมตร  | ๓,๐๘๗,๐๐๐<br>เงินสะสม | บ้านบึงเค็ง หมู่ที่ ๒ ตำบลหนองทุ่ม จังหวัดบึงกาฬ - บ้านปากโนด หมู่ที่ ๕ ตำบลหนองบัวลิม อำเภอคำตากล้า จังหวัดสกลนคร | กองช่าง<br>อบจ.บึงกาฬ     | ←         | →    |      |           |      |       |       |      |       |      |           |      |      | ต.ค. - ธ.ค. ๖๗ |
| ๒๓๓ | โครงการเสริมผิวจราจร (โดยวิธี Overlay) บ้านสามแยก หมู่ที่ ๒ ตำบลพรเจริญ - บ้านโนนสวาท หมู่ที่ ๔ ตำบลวังชมภู อำเภอพรเจริญ จังหวัดบึงกาฬ                               | ปริมาณงาน ผิวจราจรกว้าง ๕.๐๐ เมตร ระยะทาง ๖๒๕.๐๐ เมตร หน้า ๐.๐๕ เมตร หรือมีพื้นที่ไม่น้อยกว่า ๓,๑๒๕.๐๐ ตารางเมตร    | ๑,๓๒๔,๐๐๐<br>เงินสะสม | บ้านสามแยก หมู่ที่ ๒ ตำบลพรเจริญ - บ้านโนนสวาท หมู่ที่ ๔ ตำบลวังชมภู อำเภอพรเจริญ จังหวัดบึงกาฬ                    | กองช่าง<br>อบจ.บึงกาฬ     | ←         | →    |      |           |      |       |       |      |       |      |           |      |      | ต.ค. - ธ.ค. ๖๗ |
| ๒๓๔ | โครงการเสริมผิวจราจร (โดยวิธี Overlay) บ้านพัฒนา หมู่ที่ ๓ ตำบลดอนหญ้านาง - บ้านหนองลาด หมู่ที่ ๓ ตำบลศรีสำราญ อำเภอพรเจริญ จังหวัดบึงกาฬ                            | ปริมาณงาน ผิวจราจรกว้าง ๕.๐๐ เมตร ระยะทาง ๖๔๐.๐๐ เมตร หน้า ๐.๐๕ เมตร หรือมีพื้นที่ไม่น้อยกว่า ๓,๒๐๐.๐๐ ตารางเมตร    | ๑,๓๒๔,๐๐๐<br>เงินสะสม | บ้านพัฒนา หมู่ที่ ๓ ตำบลดอนหญ้านาง - บ้านหนองลาด หมู่ที่ ๓ ตำบลศรีสำราญ อำเภอพรเจริญ จังหวัดบึงกาฬ                 | กองช่าง<br>อบจ.บึงกาฬ     | ←         | →    |      |           |      |       |       |      |       |      |           |      |      | ต.ค. - ธ.ค. ๖๗ |

๑. ยุทธศาสตร์การพัฒนาโครงสร้างพื้นฐาน

๑.๑ กลยุทธ์/การพัฒนางานด้านการคมนาคมและการขนส่งและระบบโลจิสติกส์

(๑) แผนงานอุตสาหกรรม และการโยธา

| ที่ | โครงการ  | ที่เกิดขึ้นจากโครงการ  | งบประมาณ<br>(บาท)     | สถานที่<br>ดำเนินการ  | หน่วยงาน<br>รับผิดชอบหลัก | พ.ศ. ๒๕๖๗ |      |      | พ.ศ. ๒๕๖๘ |      |       |       |      |       | แล้วเสร็จ |      |      |                    |
|-----|--|--|-----------------------|---|---------------------------|-----------|------|------|-----------|------|-------|-------|------|-------|-----------|------|------|--------------------|
|     |  |  |                       |   |                           | ต.ค.      | พ.ย. | ธ.ค. | ม.ค.      | ก.พ. | มี.ค. | เม.ย. | พ.ค. | มิ.ย. |           | ก.ค. | ส.ค. | ก.ย.               |
| ๒๓๕ | โครงการเสริมผิวจราจร (โดยวิธี Overlay) จากแยกทางหลวงแผ่นดิน ๒๐๒๖ หมู่ที่ ๙ บ้านห้วยเรือ ตำบลเซกา เข้ม ตำบลเซกา อำเภอเซกา จังหวัดบึงกาฬ                           | ปริมาณงาน ผิวจราจรกว้าง ๕.๐๐ เมตร ระยะทาง ๔,๑๐๐.๐๐ เมตร หน้า ๐.๐๕ เมตร หรือมีพื้นที่ไม่น้อยกว่า ๒๐,๕๐๐.๐๐ ตารางเมตร                          | ๙,๔๘๘,๐๐๐<br>เงินสะสม | จากแยกทางหลวงแผ่นดิน ๒๐๒๖ หมู่ที่ ๙ หมู่ที่ ๙ บ้านห้วยเรือ ตำบลเซกา เข้ม ตำบลเซกา อำเภอเซกา จังหวัดบึงกาฬ                 | กองช่าง<br>อบจ.บึงกาฬ     | ←         | →    |      |           |      |       |       |      |       |           |      |      | ต.ค. - ธ.ค. ๖๗     |
| ๒๓๖ | โครงการก่อสร้างสะพานข้ามห้วยอั้งอี ระหว่าง บ้านห้วยสามพาด หมู่ที่ ๑๘ ตำบลปากคาด - บ้านห้วยน้ำคำ หมู่ที่ ๑๔ ตำบลนาแก อำเภอปากคาด จังหวัดบึงกาฬ                    | ปริมาณงาน ขนาดกว้าง ๗.๐๐ เมตร ยาว ๔๐.๐๐ เมตร   | ๓,๖๔๖,๐๐๐<br>เงินสะสม | บ้านห้วยสามพาด หมู่ที่ ๑๘ ตำบลปากคาด - บ้านห้วยน้ำคำ หมู่ที่ ๑๔ ตำบลนาแก อำเภอปากคาด จังหวัดบึงกาฬ                        | กองช่าง<br>อบจ.บึงกาฬ     | ←         | →    |      |           |      |       |       |      |       |           |      |      | ต.ค. ๖๗ - เม.ย. ๖๘ |
| ๒๓๗ | โครงการสะพานห้วยคำมิด บ้านหนองนาดี หมู่ที่ ๘ ตำบลบัวตม อำเภอโซ่พิสัย จังหวัดบึงกาฬ   | ปริมาณงาน ขนาดกว้าง ๗.๐๐ เมตร ยาว ๒๐.๐๐ เมตร   | ๒,๓๖๙,๐๐๐<br>เงินสะสม | บ้านหนองนาดี หมู่ที่ ๘ ตำบลบัวตม อำเภอโซ่พิสัย จังหวัดบึงกาฬ  | กองช่าง<br>อบจ.บึงกาฬ     | ←         | →    |      |           |      |       |       |      |       |           |      |      | ต.ค. ๖๗ - เม.ย. ๖๘ |
| ๒๓๘ | โครงการก่อสร้างสะพานข้ามห้วยหมากบ้า บ้านสามแยก หมู่ที่ ๒ ตำบลพรเจริญ อำเภอพรเจริญ - บ้านใหม่สามัคคี ต. หมู่ที่ ๘ ตำบลท่าสะอาด อำเภอเซกา จังหวัดบึงกาฬ            | ปริมาณงาน ขนาดกว้าง ๗.๐๐ เมตร ยาว ๑๘.๐๐ เมตร   | ๑,๖๘๐,๐๐๐<br>เงินสะสม | บ้านสามแยก หมู่ที่ ๒ ตำบลพรเจริญ อำเภอพรเจริญ - บ้านใหม่สามัคคี หมู่ที่ ๘ ตำบลท่าสะอาด อำเภอเซกา จังหวัดบึงกาฬ            | กองช่าง<br>อบจ.บึงกาฬ     | ←         | →    |      |           |      |       |       |      |       |           |      |      | ต.ค. ๖๗ - เม.ย. ๖๘ |
| ๒๓๙ | โครงการก่อสร้างระบบระบายน้ำในย่านชุมชน บ้านโนนศรีสง่า หมู่ที่ ๑๗ ตำบลโซ่ อำเภอโซ่พิสัย จังหวัดบึงกาฬ - บ้านโนนดอง หมู่ที่ ๔ ตำบลนาดี อำเภอเฝ้าไร่ จังหวัดหนองคาย | ปริมาณงานท่อระบายน้ำ ค.ส.ล. ขนาด ๐.๖๐ เมตร จำนวน ๑๖๘.๐๐ เมตร พร้อมบ่อพัก ค.ส.ล. จำนวน ๑๘ บ่อ   | ๔๙๙,๐๐๐<br>เงินสะสม   | บ้านโนนศรีสง่า หมู่ที่ ๑๗ ตำบลโซ่ อำเภอโซ่พิสัย จังหวัดบึงกาฬ - บ้านโนนดอง หมู่ที่ ๔ ตำบลนาดี อำเภอเฝ้าไร่ จังหวัดหนองคาย | กองช่าง<br>อบจ.บึงกาฬ     | ←         | →    |      |           |      |       |       |      |       |           |      |      | ต.ค. ๖๗ - มี.ค. ๖๘ |
| ๒๔๐ | โครงการปรับปรุงถนนลูกรัง สายบ้านโสกก้าม หมู่ที่ ๒ ตำบลชุมภูพร อำเภอศรีวิไล - บ้านชุมภูทอง หมู่ที่ ๗ ตำบลค่านาดี อำเภอเมืองบึงกาฬ จังหวัดบึงกาฬ                   | ปริมาณงาน : ผิวจราจรลูกรังกว้างเฉลี่ย ๕.๐๐ เมตร ความยาว ๓,๘๐๐.๐๐ เมตร ลูกรังเฉลี่ยตามสภาพพื้นที่โดยมีปริมาณไม่น้อยกว่า ๒,๓๗๐.๐๐ ลูกบาศก์เมตร | ๔๕๓,๐๐๐<br>เงินสะสม   | บ้านโสกก้าม หมู่ที่ ๒ ตำบลชุมภูพร อำเภอศรีวิไล - บ้านชุมภูทอง หมู่ที่ ๗ ตำบลค่านาดี อำเภอเมืองบึงกาฬ จังหวัดบึงกาฬ        | กองช่าง<br>อบจ.บึงกาฬ     | ←         | →    |      |           |      |       |       |      |       |           |      |      | ต.ค. - ธ.ค. ๖๗     |



๑. ยุทธศาสตร์การพัฒนาโครงสร้างพื้นฐาน

๑.๑ กลยุทธ์/การพัฒนางานด้านการคมนาคมและการขนส่งและระบบโลจิสติกส์

(๑) แผนงานอุตสาหกรรม และการโยธา

| ที่ | โครงการ  | ที่เกิดขึ้นจากโครงการ  | งบประมาณ<br>(บาท)   | สถานที่<br>ดำเนินการ   | หน่วยงาน<br>รับผิดชอบหลัก | พ.ศ. ๒๕๖๗ |      |      | พ.ศ. ๒๕๖๘ |      |       |       |      |       |      | แล้วเสร็จ |      |                |
|-----|--|--|---------------------|--|---------------------------|-----------|------|------|-----------|------|-------|-------|------|-------|------|-----------|------|----------------|
|     |  |  |                     |  |                           | ต.ค.      | พ.ย. | ธ.ค. | ม.ค.      | ก.พ. | มี.ค. | เม.ย. | พ.ค. | มิ.ย. | ก.ค. |           | ส.ค. | ก.ย.           |
| ๒๔๑ | โครงการปรับปรุงถนนลูกรัง สายบ้านดงเรือ หมู่ที่ ๘ ตำบลดงบัง - บ้านโชคอำนวย หมู่ที่ ๑๐ ตำบลท่าดอกคำ อำเภอบึงโขงหลง จังหวัดบึงกาฬ                               | ปริมาณงาน : ผิวจราจรลูกรังกว้างเฉลี่ย ๕.๐๐ เมตร ความยาว ๒,๓๕๐.๐๐ เมตร  | ๓๓๘,๐๐๐<br>เงินสะสม | บ้านดงเรือ หมู่ที่ ๘ ตำบลดงบัง - บ้านโชคอำนวย หมู่ที่ ๑๐ ตำบลท่าดอกคำ อำเภอบึงโขงหลง จังหวัดบึงกาฬ                               | กองช่าง<br>อบจ.บึงกาฬ     | ←         | →    |      |           |      |       |       |      |       |      |           |      | ต.ค. - ธ.ค. ๖๗ |
| ๒๔๒ | โครงการปรับปรุงถนนลูกรัง บ้านหนองแสง หมู่ที่ ๔ ตำบลท่าดอกคำ - บ้านโนนสำราญ หมู่ที่ ๗ ตำบลโสกก่าม อำเภอเซกา จังหวัดบึงกาฬ                                     | ปริมาณงาน : ผิวจราจรลูกรังกว้างเฉลี่ย ๕.๐๐ เมตร ความยาว ๓,๑๐๐.๐๐ เมตร ลูกรังเฉลี่ยตามสภาพพื้นที่โดยมีปริมาณไม่น้อยกว่า ๒,๔๓๐.๐๐ ลูกบาศก์เมตร | ๔๔๓,๐๐๐<br>เงินสะสม | บ้านหนองแสง หมู่ที่ ๔ ตำบลท่าดอกคำ - บ้านโนนสำราญ หมู่ที่ ๗ ตำบลโสกก่าม อำเภอเซกา จังหวัดบึงกาฬ                                  | กองช่าง<br>อบจ.บึงกาฬ     | ←         | →    |      |           |      |       |       |      |       |      |           |      | ต.ค. - ธ.ค. ๖๗ |
| ๒๔๓ | โครงการปรับปรุงถนนลูกรัง บ้านไทยเจริญ หมู่ที่ ๓ ตำบลท่าดอกคำ - บ้านบ่อพนา หมู่ที่ ๕ ตำบลโสกก่าม อำเภอเซกา จังหวัดบึงกาฬ                                      | ปริมาณงาน : ผิวจราจรลูกรังกว้างเฉลี่ย ๕.๐๐ เมตร ความยาว ๒,๘๐๐.๐๐ เมตร ลูกรังเฉลี่ยตามสภาพพื้นที่โดยมีปริมาณไม่น้อยกว่า ๒,๒๐๐.๐๐ ลูกบาศก์เมตร | ๔๗๓,๐๐๐<br>เงินสะสม | บ้านไทยเจริญ หมู่ที่ ๓ ตำบลท่าดอกคำ - บ้านบ่อพนา หมู่ที่ ๕ ตำบลโสกก่าม อำเภอเซกา จังหวัดบึงกาฬ                                   | กองช่าง<br>อบจ.บึงกาฬ     | ←         | →    |      |           |      |       |       |      |       |      |           |      | ต.ค. - ธ.ค. ๖๗ |
| ๒๔๔ | โครงการปรับปรุงถนนลูกรัง สายบ้านโนนสมบูรณ์ หมู่ที่ ๗ ตำบลดงบัง - บ้านหนองฮู หมู่ที่ ๑๓ ตำบลท่าดอกคำ อำเภอบึงโขงหลง จังหวัดบึงกาฬ                             | ปริมาณงาน : ผิวจราจรลูกรังกว้างเฉลี่ย ๕.๐๐ เมตร ความยาว ๒,๒๐๐.๐๐ เมตร ลูกรังเฉลี่ยตามสภาพพื้นที่โดยมีปริมาณไม่น้อยกว่า ๑,๗๓๐.๐๐ ลูกบาศก์เมตร | ๓๑๖,๐๐๐<br>เงินสะสม | บ้านโนนสมบูรณ์ หมู่ที่ ๗ ตำบลดงบัง - บ้านหนองฮู หมู่ที่ ๑๓ ตำบลท่าดอกคำ อำเภอบึงโขงหลง จังหวัดบึงกาฬ                             | กองช่าง<br>อบจ.บึงกาฬ     | ←         | →    |      |           |      |       |       |      |       |      |           |      | ต.ค. - ธ.ค. ๖๗ |
| ๒๔๕ | โครงการปรับปรุงถนนลูกรัง สายบ้านโนนสวรรค์ หมู่ที่ ๓ ตำบลโพธิ์หมากแข้ง อำเภอบึงโขงหลง จังหวัดบึงกาฬ - บ้านชัยชนะ ตำบลหนองชน อำเภอนาทม จังหวัดนครพนม           | ปริมาณงาน : ผิวจราจรลูกรังกว้างเฉลี่ย ๕.๐๐ เมตร ความยาว ๒,๖๕๐.๐๐ เมตร ลูกรังเฉลี่ยตามสภาพพื้นที่โดยมีปริมาณไม่น้อยกว่า ๒,๐๘๐.๐๐ ลูกบาศก์เมตร | ๓๘๐,๐๐๐<br>เงินสะสม | บ้านโนนสวรรค์ หมู่ที่ ๓ ตำบลโพธิ์หมากแข้ง อำเภอบึงโขงหลง จังหวัดบึงกาฬ - บ้านชัยชนะ ตำบลหนองชน อำเภอนาทม จังหวัดนครพนม           | กองช่าง<br>อบจ.บึงกาฬ     | ←         | →    |      |           |      |       |       |      |       |      |           |      | ต.ค. - ธ.ค. ๖๗ |
| ๒๔๖ | โครงการปรับปรุงถนนลูกรังสาย บ้านโนนจำปาทอง หมู่ที่ ๑๐ ตำบลโพธิ์หมากแข้ง อำเภอบึงโขงหลง จังหวัดบึงกาฬ - บ้านดอนแดง หมู่ที่ ๒ ตำบลนาทม อำเภอนาทม จังหวัดนครพนม | ปริมาณงาน : ผิวจราจรลูกรังกว้างเฉลี่ย ๕.๐๐ เมตร ความยาว ๔,๒๐๐.๐๐ เมตร ลูกรังเฉลี่ยตามสภาพพื้นที่โดยมีปริมาณไม่น้อยกว่า ๒,๑๗๐.๐๐ ลูกบาศก์เมตร | ๔๓๔,๐๐๐<br>เงินสะสม | บ้านโนนจำปาทอง หมู่ที่ ๑๐ ตำบลโพธิ์หมากแข้ง อำเภอบึงโขงหลง จังหวัดบึงกาฬ - บ้านดอนแดง หมู่ที่ ๒ ตำบลนาทม อำเภอนาทม จังหวัดนครพนม | กองช่าง<br>อบจ.บึงกาฬ     | ←         | →    |      |           |      |       |       |      |       |      |           |      | ต.ค. - ธ.ค. ๖๗ |

๑. ยุทธศาสตร์การพัฒนาโครงสร้างพื้นฐาน

๑.๑ กลยุทธ์/การพัฒนางานด้านการคมนาคมและการขนส่งและระบบโลจิสติกส์

(๑) แผนงานอุตสาหกรรม และการโยธา

| ที่ | โครงการ  | ที่เกิดขึ้นจากโครงการ   | งบประมาณ<br>(บาท)   | สถานที่<br>ดำเนินการ   | หน่วยงาน<br>รับผิดชอบหลัก | พ.ศ. ๒๕๖๗ |      |      | พ.ศ. ๒๕๖๘ |      |       |       |      |       |      | แล้วเสร็จ |      |                |
|-----|--|---|---------------------|--|---------------------------|-----------|------|------|-----------|------|-------|-------|------|-------|------|-----------|------|----------------|
|     |  |   |                     |  |                           | ต.ค.      | พ.ย. | ธ.ค. | ม.ค.      | ก.พ. | มี.ค. | เม.ย. | พ.ค. | มิ.ย. | ก.ค. |           | ส.ค. | ก.ย.           |
| ๒๔๗ | โครงการปรับปรุงถนนลูกรัง สายบ้านดงขมภู หมู่ที่ ๗ ตำบลโพธิ์หมากแข้ง - บ้านทรายทอง หมู่ที่ ๑๗ ตำบลบึงโขงหลง อำเภอบึงโขงหลง จังหวัดบึงกาฬ                           | ปริมาณงาน : ผิวจราจรลงลูกรังกว้างเฉลี่ย ๕.๐๐ เมตร ความยาว ๔,๐๐๐.๐๐ เมตร ลงลูกรังเฉลี่ยตามสภาพพื้นที่โดยมีปริมาณ ไม่น้อยกว่า ๒,๔๙๐.๐๐ ลูกบาศก์เมตร | ๔๗๖,๐๐๐<br>เงินสะสม | บ้านดงขมภู หมู่ที่ ๗ ตำบลโพธิ์หมากแข้ง - บ้านทรายทอง หมู่ที่ ๑๗ ตำบลบึงโขงหลง อำเภอบึงโขงหลง จังหวัดบึงกาฬ                           | กองช่าง<br>อบจ.บึงกาฬ     | ←         | →    |      |           |      |       |       |      |       |      |           |      | ต.ค. - ธ.ค. ๖๗ |
| ๒๔๘ | โครงการปรับปรุงถนนลูกรัง สายบ้านหนองบัวงาม หมู่ที่ ๑๕ ตำบลโพธิ์หมากแข้ง อำเภอบึงโขงหลง จังหวัดบึงกาฬ - บ้านนาดีใต้ หมู่ที่ ๖ ตำบลหนองซอน อำเภอนาทม จังหวัดนครพนม | ปริมาณงาน : ผิวจราจรลงลูกรังกว้างเฉลี่ย ๕.๐๐ เมตร ความยาว ๓,๑๕๐.๐๐ เมตร ลงลูกรังเฉลี่ยตามสภาพพื้นที่โดยมีปริมาณ ไม่น้อยกว่า ๒,๔๗๐.๐๐ ลูกบาศก์เมตร | ๔๕๐,๐๐๐<br>เงินสะสม | บ้านหนองบัวงาม หมู่ที่ ๑๕ ตำบลโพธิ์หมากแข้ง อำเภอบึงโขงหลง จังหวัดบึงกาฬ - บ้านนาดีใต้ หมู่ที่ ๖ ตำบลหนองซอน อำเภอนาทม จังหวัดนครพนม | กองช่าง<br>อบจ.บึงกาฬ     | ←         | →    |      |           |      |       |       |      |       |      |           |      | ต.ค. - ธ.ค. ๖๗ |
| ๒๔๙ | โครงการปรับปรุงถนนลูกรัง สายบ้านโพธิ์หมากแข้ง หมู่ที่ ๑ ตำบลโพธิ์หมากแข้ง อำเภอบึงโขงหลง - บ้านทรัพย์วังทอง หมู่ที่ ๑๗ ตำบลเซกา จังหวัดบึงกาฬ                    | ปริมาณงาน : ผิวจราจรลงลูกรังกว้างเฉลี่ย ๕.๐๐ เมตร ความยาว ๓,๒๐๐.๐๐ เมตร ลงลูกรังเฉลี่ยตามสภาพพื้นที่โดยมีปริมาณ ไม่น้อยกว่า ๒,๕๑๐.๐๐ ลูกบาศก์เมตร | ๔๕๘,๐๐๐<br>เงินสะสม | บ้านโพธิ์หมากแข้ง หมู่ที่ ๑ ตำบลโพธิ์หมากแข้ง อำเภอบึงโขงหลง - บ้านทรัพย์วังทอง หมู่ที่ ๑๗ ตำบลเซกา จังหวัดบึงกาฬ                    | กองช่าง<br>อบจ.บึงกาฬ     | ←         | →    |      |           |      |       |       |      |       |      |           |      | ต.ค. - ธ.ค. ๖๗ |
| ๒๕๐ | โครงการปรับปรุงถนนลูกรัง สายบ้านทรายทอง หมู่ที่ ๑๗ ตำบลบึงโขงหลง - บ้านดงสว่าง หมู่ที่ ๖ ตำบลโพธิ์หมากแข้ง อำเภอบึงโขงหลง จังหวัดบึงกาฬ                          | ปริมาณงาน : ผิวจราจรลงลูกรังกว้างเฉลี่ย ๕.๐๐ เมตร ความยาว ๒,๑๐๐.๐๐ เมตร ลงลูกรังเฉลี่ยตามสภาพพื้นที่โดยมีปริมาณ ไม่น้อยกว่า ๑,๖๕๐.๐๐ ลูกบาศก์เมตร | ๓๐๒,๐๐๐<br>เงินสะสม | บ้านทรายทอง หมู่ที่ ๑๗ ตำบลบึงโขงหลง - บ้านดงสว่าง หมู่ที่ ๖ ตำบลโพธิ์หมากแข้ง อำเภอบึงโขงหลง จังหวัดบึงกาฬ                          | กองช่าง<br>อบจ.บึงกาฬ     | ←         | →    |      |           |      |       |       |      |       |      |           |      | ต.ค. - ธ.ค. ๖๗ |
| ๒๕๑ | โครงการปรับปรุงถนนลูกรัง สายบ้านศรีรุ่งเรือง หมู่ที่ ๑๓ ตำบลปากคาด อำเภอปากคาด - บ้านวังด่าน หมู่ที่ ๑๒ ตำบลหอคำ อำเภอเมืองบึงกาฬ จังหวัดบึงกาฬ                  | ปริมาณงาน : ผิวจราจรลงลูกรังกว้างเฉลี่ย ๕.๐๐ เมตร ความยาว ๒,๘๐๐.๐๐ เมตร ลงลูกรังเฉลี่ยตามสภาพพื้นที่โดยมีปริมาณ ไม่น้อยกว่า ๒,๒๐๐.๐๐ ลูกบาศก์เมตร | ๔๐๑,๐๐๐<br>เงินสะสม | บ้านศรีรุ่งเรือง หมู่ที่ ๑๓ ตำบลปากคาด อำเภอปากคาด - บ้านวังด่าน หมู่ที่ ๑๒ ตำบลหอคำ อำเภอเมืองบึงกาฬ จังหวัดบึงกาฬ                  | กองช่าง<br>อบจ.บึงกาฬ     | ←         | →    |      |           |      |       |       |      |       |      |           |      | ต.ค. - ธ.ค. ๖๗ |
| ๒๕๒ | โครงการปรับปรุงถนนลูกรังสายบ้านโคกสะอาด หมู่ที่ ๗ ตำบลโซ่ - บ้านโนนม่วง หมู่ที่ ๙ ตำบลหนองพันทา อำเภอโซ่พิสัย จังหวัดบึงกาฬ                                      | ปริมาณงาน : ผิวจราจรลงลูกรังกว้างเฉลี่ย ๕.๐๐ เมตร ความยาว ๓,๐๐๐.๐๐ เมตร ลงลูกรังเฉลี่ยตามสภาพพื้นที่โดยมีปริมาณ ไม่น้อยกว่า ๒,๓๖๐.๐๐ ลูกบาศก์เมตร | ๔๓๐,๐๐๐<br>เงินสะสม | บ้านโคกสะอาด หมู่ที่ ๗ ตำบลโซ่ - บ้านโนนม่วง หมู่ที่ ๙ ตำบลหนองพันทา อำเภอโซ่พิสัย จังหวัดบึงกาฬ                                     | กองช่าง<br>อบจ.บึงกาฬ     | ←         | →    |      |           |      |       |       |      |       |      |           |      | ต.ค. - ธ.ค. ๖๗ |

๑. ยุทธศาสตร์การพัฒนาโครงสร้างพื้นฐาน

๑.๑ กลยุทธ์/การพัฒนาทางด้านคมนาคมและการขนส่งและระบบโลจิสติกส์

(๑) แผนงานอุตสาหกรรม และการโยธา

| ที่ | โครงการ  | ที่เกิดขึ้นจากโครงการ  | งบประมาณ<br>(บาท)   | สถานที่<br>ดำเนินการ   | หน่วยงาน<br>รับผิดชอบหลัก | พ.ศ. ๒๕๖๗ |      |      | พ.ศ. ๒๕๖๘ |      |       |       |      |       |      | แล้วเสร็จ |      |                |
|-----|--|--|---------------------|--|---------------------------|-----------|------|------|-----------|------|-------|-------|------|-------|------|-----------|------|----------------|
|     |  |  |                     |  |                           | ต.ค.      | พ.ย. | ธ.ค. | ม.ค.      | ก.พ. | มี.ค. | เม.ย. | พ.ค. | มิ.ย. | ก.ค. |           | ส.ค. | ก.ย.           |
| ๒๕๓ | โครงการปรับปรุงถนนลูกรัง สายบ้านอีสานพัฒนา หมู่ที่ ๑๖ ตำบลไช้ - บ้านคำแวง หมู่ที่ ๘ ตำบลคำแก้ว อำเภอโซ่พิสัย จังหวัดบึงกาฬ                       | ปริมาณงาน : ผิวจราจรลูกรังกว้างเฉลี่ย ๕.๐๐ เมตร ความยาว ๒,๒๐๐.๐๐ เมตร ลูกรังเฉลี่ยตามสภาพพื้นที่โดยมีปริมาณไม่น้อยกว่า ๑,๗๓๐.๐๐ ลูกบาศก์เมตร | ๓๑๖,๐๐๐<br>เงินสะสม | บ้านอีสานพัฒนา หมู่ที่ ๑๖ ตำบลไช้ - บ้านคำแวง หมู่ที่ ๘ ตำบลคำแก้ว อำเภอโซ่พิสัย จังหวัดบึงกาฬ                   | กองช่าง<br>อบจ.บึงกาฬ     |           |      |      |           |      |       |       |      |       |      |           |      | ต.ค. - ธ.ค. ๖๗ |
| ๒๕๔ | โครงการปรับปรุงถนนลูกรังสายบ้านศรีนาวา หมู่ที่ ๕ ตำบลถ้ำเจริญ อำเภอโซ่พิสัย - บ้านนางสุ่ม หมู่ที่ ๑ ตำบลคำแก้ว อำเภอโซ่พิสัย จังหวัดบึงกาฬ       | ปริมาณงาน : ผิวจราจรลูกรังกว้างเฉลี่ย ๕.๐๐ เมตร ความยาว ๔,๕๐๐.๐๐ เมตร ลูกรังเฉลี่ยตามสภาพพื้นที่โดยมีปริมาณไม่น้อยกว่า ๒,๓๒๐.๐๐ ลูกบาศก์เมตร | ๔๖๔,๐๐๐<br>เงินสะสม | บ้านศรีนาวา หมู่ที่ ๕ ตำบลถ้ำเจริญ อำเภอโซ่พิสัย - บ้านนางสุ่ม หมู่ที่ ๑ ตำบลคำแก้ว อำเภอโซ่พิสัย จังหวัดบึงกาฬ  | กองช่าง<br>อบจ.บึงกาฬ     |           |      |      |           |      |       |       |      |       |      |           |      | ต.ค. - ธ.ค. ๖๗ |
| ๒๕๕ | โครงการปรับปรุงถนนลูกรัง สายบ้านโนนสว่างใต้ หมู่ที่ ๑๐ ตำบลถ้ำเจริญ - บ้านซำบอน หมู่ที่ ๖ ตำบลเหล่าทอง อำเภอโซ่พิสัย จังหวัดบึงกาฬ               | ปริมาณงาน : ผิวจราจรลูกรังกว้างเฉลี่ย ๕.๐๐ เมตร ความยาว ๒,๗๐๐.๐๐ เมตร ลูกรังเฉลี่ยตามสภาพพื้นที่โดยมีปริมาณไม่น้อยกว่า ๑,๖๘๐.๐๐ ลูกบาศก์เมตร | ๔๙๙,๐๐๐<br>เงินสะสม | บ้านโนนสว่างใต้ หมู่ที่ ๑๐ ตำบลถ้ำเจริญ - บ้านซำบอน หมู่ที่ ๖ ตำบลเหล่าทอง อำเภอโซ่พิสัย จังหวัดบึงกาฬ           | กองช่าง<br>อบจ.บึงกาฬ     |           |      |      |           |      |       |       |      |       |      |           |      | ต.ค. - ธ.ค. ๖๗ |
| ๒๕๖ | โครงการปรับปรุงถนนลูกรัง สายบ้านหนองแวง หมู่ที่ ๒ ตำบลถ้ำเจริญ อำเภอโซ่พิสัย - บ้านปทุมรัตน์ หมู่ที่ ๘ ตำบลสมสนุก อำเภอปากคาด จังหวัดบึงกาฬ      | ปริมาณงาน : ผิวจราจรลูกรังกว้างเฉลี่ย ๕.๐๐ เมตร ความยาว ๒,๔๐๐.๐๐ เมตร ลูกรังเฉลี่ยตามสภาพพื้นที่โดยมีปริมาณไม่น้อยกว่า ๑,๘๙๐.๐๐ ลูกบาศก์เมตร | ๓๔๕,๐๐๐<br>เงินสะสม | บ้านหนองแวง หมู่ที่ ๒ ตำบลถ้ำเจริญ อำเภอโซ่พิสัย - บ้านปทุมรัตน์ หมู่ที่ ๘ ตำบลสมสนุก อำเภอปากคาด จังหวัดบึงกาฬ  | กองช่าง<br>อบจ.บึงกาฬ     |           |      |      |           |      |       |       |      |       |      |           |      | ต.ค. - ธ.ค. ๖๗ |
| ๒๕๗ | โครงการปรับปรุงซ่อมแซมถนนลูกรัง บ้านโนนงาม หมู่ที่ ๑๕ ตำบลศรีชมภู อำเภอโซ่พิสัย - บ้านทุ่งรวงทอง หมู่ที่ ๙ ตำบลโนนศิลา อำเภอปากคาด จังหวัดบึงกาฬ | ปริมาณงาน : ผิวจราจรลูกรังกว้างเฉลี่ย ๕.๐๐ เมตร ความยาว ๒,๗๐๐.๐๐ เมตร ลูกรังเฉลี่ยตามสภาพพื้นที่โดยมีปริมาณไม่น้อยกว่า ๒,๑๒๐.๐๐ ลูกบาศก์เมตร | ๓๘๗,๐๐๐<br>เงินสะสม | บ้านโนนงาม หมู่ที่ ๑๕ ตำบลศรีชมภู อำเภอโซ่พิสัย - บ้านทุ่งรวงทอง หมู่ที่ ๙ ตำบลโนนศิลา อำเภอปากคาด จังหวัดบึงกาฬ | กองช่าง<br>อบจ.บึงกาฬ     |           |      |      |           |      |       |       |      |       |      |           |      | ต.ค. - ธ.ค. ๖๗ |
| ๒๕๘ | โครงการปรับปรุงถนนลูกรัง สายบ้านชมภูพร หมู่ที่ ๑๑ ตำบลศรีชมภู อำเภอโซ่พิสัย - บ้านสมสนุก หมู่ที่ ๔ ตำบลสมสนุก อำเภอปากคาด จังหวัดบึงกาฬ          | ปริมาณงาน : ผิวจราจรลูกรังกว้างเฉลี่ย ๕.๐๐ เมตร ความยาว ๔,๑๙๕.๐๐ เมตร ลูกรังเฉลี่ยตามสภาพพื้นที่โดยมีปริมาณไม่น้อยกว่า ๒,๖๑๐.๐๐ ลูกบาศก์เมตร | ๔๙๙,๐๐๐<br>เงินสะสม | บ้านชมภูพร หมู่ที่ ๑๑ ตำบลศรีชมภู อำเภอโซ่พิสัย - บ้านสมสนุก หมู่ที่ ๔ ตำบลสมสนุก อำเภอปากคาด จังหวัดบึงกาฬ      | กองช่าง<br>อบจ.บึงกาฬ     |           |      |      |           |      |       |       |      |       |      |           |      | ต.ค. - ธ.ค. ๖๗ |
| ๒๕๙ | โครงการปรับปรุงถนนลูกรัง สายบ้านนางสุ่ม หมู่ที่ ๑ ตำบลคำแก้ว - บ้านโคกกระแซ หมู่ที่ ๘ ตำบลถ้ำเจริญ อำเภอโซ่พิสัย จังหวัดบึงกาฬ                   | ปริมาณงาน : ผิวจราจรลูกรังกว้างเฉลี่ย ๕.๐๐ เมตร ความยาว ๔,๐๐๐.๐๐ เมตร ลูกรังเฉลี่ยตามสภาพพื้นที่โดยมีปริมาณไม่น้อยกว่า ๒,๒๘๐.๐๐ ลูกบาศก์เมตร | ๔๙๔,๐๐๐<br>เงินสะสม | บ้านนางสุ่ม หมู่ที่ ๑ ตำบลคำแก้ว - บ้านโคกกระแซ หมู่ที่ ๘ ตำบลถ้ำเจริญ อำเภอโซ่พิสัย จังหวัดบึงกาฬ               | กองช่าง<br>อบจ.บึงกาฬ     |           |      |      |           |      |       |       |      |       |      |           |      | ต.ค. - ธ.ค. ๖๗ |

๑. ยุทธศาสตร์การพัฒนาโครงสร้างพื้นฐาน

๑.๑ กลยุทธ์/การพัฒนางานด้านการคมนาคมและการขนส่งและระบบโลจิสติกส์

(๑) แผนงานอุตสาหกรรม และการโยธา

| ที่ | โครงการ  | ที่เกิดขึ้นจากโครงการ  | งบประมาณ<br>(บาท)   | สถานที่<br>ดำเนินการ  | หน่วยงาน<br>รับผิดชอบหลัก | พ.ศ. ๒๕๖๗ |      |      | พ.ศ. ๒๕๖๘ |      |       |       |      |       |      | แล้วเสร็จ |      |               |
|-----|--|--|---------------------|---|---------------------------|-----------|------|------|-----------|------|-------|-------|------|-------|------|-----------|------|---------------|
|     |  |  |                     |   |                           | ต.ค.      | พ.ย. | ธ.ค. | ม.ค.      | ก.พ. | มี.ค. | เม.ย. | พ.ค. | มิ.ย. | ก.ค. |           | ส.ค. | ก.ย.          |
| ๒๖๐ | โครงการปรับปรุงถนนลูกรัง สายบ้านโคกกลางสามัคคี หมู่ที่ ๑๔ ตำบลศรีชมภู อำเภอโซ่พิสัย - บ้านนาล้อม หมู่ที่ ๗ ตำบลหนองเล็ง อำเภอเมืองบึงกาฬ จังหวัดบึงกาฬ | ปริมาณงาน : ผิวจราจรลูกรังกว้างเฉลี่ย ๕.๐๐ เมตร ความยาว ๓,๓๐๐.๐๐ เมตร ลูกรังเฉลี่ยตามสภาพพื้นที่โดยมีปริมาณไม่น้อยกว่า ๒,๕๕๐.๐๐ ลูกบาศก์เมตร | ๔๗๒,๐๐๐<br>เงินสะสม | บ้านโคกกลางสามัคคี หมู่ที่ ๑๔<br>บลศรีชมภู อำเภอโซ่พิสัย - บ้านนาล้อม<br>หมู่ที่ ๗ ตำบลหนองเล็ง<br>อำเภอเมืองบึงกาฬ จังหวัดบึงกาฬ | กองช่าง<br>อบจ.บึงกาฬ     | ←         | →    |      |           |      |       |       |      |       |      |           |      | ต.ค. - ธ.ค ๖๗ |
| ๒๖๑ | โครงการปรับปรุงถนนลูกรัง สายบ้านโคกกระแซ หมู่ที่ ๘ ตำบลถ้ำเจริญ - บ้านคำไผ่ หมู่ที่ ๓ ตำบลศรีชมภู อำเภอโซ่พิสัย จังหวัดบึงกาฬ                          | ปริมาณงาน : ผิวจราจรลูกรังกว้างเฉลี่ย ๕.๐๐ เมตร ความยาว ๔,๕๐๐.๐๐ เมตร ลูกรังเฉลี่ยตามสภาพพื้นที่โดยมีปริมาณไม่น้อยกว่า ๒,๓๒๐.๐๐ ลูกบาศก์เมตร | ๔๖๔,๐๐๐<br>เงินสะสม | บ้านโคกกระแซ หมู่ที่ ๘<br>ตำบลถ้ำเจริญ - บ้านคำไผ่ หมู่ที่ ๓<br>ตำบลศรีชมภู อำเภอโซ่พิสัย<br>จังหวัดบึงกาฬ                        | กองช่าง<br>อบจ.บึงกาฬ     | ←         | →    |      |           |      |       |       |      |       |      |           |      | ต.ค. - ธ.ค ๖๗ |
| ๒๖๒ | โครงการปรับปรุงถนนลูกรัง สายบ้านโคกกลาง หมู่ที่ ๖ ตำบลศรีชมภู อำเภอโซ่พิสัย - บ้านถ้ำเจริญ หมู่ที่ ๑ ตำบลถ้ำเจริญ อำเภอโซ่พิสัย จังหวัดบึงกาฬ          | ปริมาณงาน : ผิวจราจรลูกรังกว้างเฉลี่ย ๕.๐๐ เมตร ความยาว ๔,๐๐๐.๐๐ เมตร ลูกรังเฉลี่ยตามสภาพพื้นที่โดยมีปริมาณไม่น้อยกว่า ๒,๕๕๐.๐๐ ลูกบาศก์เมตร | ๔๗๖,๐๐๐<br>เงินสะสม | บ้านโคกกลาง หมู่ที่ ๖ ตำบลศรีชมภู<br>อำเภอโซ่พิสัย - บ้านถ้ำเจริญ หมู่ที่ ๑<br>ตำบลถ้ำเจริญ อำเภอโซ่พิสัย พ<br>จังหวัดบึงกาฬ      | กองช่าง<br>อบจ.บึงกาฬ     | ←         | →    |      |           |      |       |       |      |       |      |           |      | ต.ค. - ธ.ค ๖๗ |
| ๒๖๓ | โครงการปรับปรุงถนนลูกรัง สายบ้านพรนิยม หมู่ที่ ๙ ตำบลโนนสว่าง ถึง บ้านหนองหมู ตำบลโป่งเปือย อำเภอเมืองบึงกาฬ จังหวัดบึงกาฬ                             | ปริมาณงาน : ผิวจราจรลูกรังกว้างเฉลี่ย ๕.๐๐ เมตร ความยาว ๖,๒๕๐.๐๐ เมตร ลูกรังเฉลี่ยตามสภาพพื้นที่โดยมีปริมาณไม่น้อยกว่า ๒,๘๓๒.๐๐ ลูกบาศก์เมตร | ๔๙๘,๐๐๐<br>เงินสะสม | บ้านพรนิยม หมู่ที่ ๙ ตำบลโนนสว่าง<br>ถึง บ้านหนองหมู ตำบลโป่งเปือย<br>อำเภอเมืองบึงกาฬ จังหวัดบึงกาฬ                              | กองช่าง<br>อบจ.บึงกาฬ     | ←         | →    |      |           |      |       |       |      |       |      |           |      | ต.ค. - ธ.ค ๖๗ |
| ๒๖๔ | โครงการปรับปรุงถนนลูกรัง สายบ้านโนนสว่าง หมู่ที่ ๑ ตำบลโนนสว่าง ถึง บ้านโนนศิลา ตำบลโคสี อำเภอเมืองบึงกาฬ จังหวัดบึงกาฬ                                | ปริมาณงาน : ผิวจราจรลูกรังกว้างเฉลี่ย ๕.๐๐ เมตร ความยาว ๔,๐๐๐.๐๐ เมตร ลูกรังเฉลี่ยตามสภาพพื้นที่โดยมีปริมาณไม่น้อยกว่า ๒,๕๒๘.๐๐ ลูกบาศก์เมตร | ๔๘๔,๐๐๐<br>เงินสะสม | บ้านโนนสว่าง หมู่ที่ ๑ ตำบลโนนสว่าง<br>ถึง บ้านโนนศิลา ตำบลโคสี<br>อำเภอเมืองบึงกาฬ จังหวัดบึงกาฬ                                 | กองช่าง<br>อบจ.บึงกาฬ     | ←         | →    |      |           |      |       |       |      |       |      |           |      | ต.ค. - ธ.ค ๖๗ |
| ๒๖๕ | โครงการปรับปรุงถนนลูกรัง สายบ้านหนองบัว หมู่ที่ ๑ ตำบลโนนสว่าง ถึง บ้านโนนศิลา ตำบลโคสี อำเภอเมืองบึงกาฬ จังหวัดบึงกาฬ                                 | ปริมาณงาน : ผิวจราจรลูกรังกว้างเฉลี่ย ๕.๐๐ เมตร ความยาว ๔,๖๔๐.๐๐ เมตร ลูกรังเฉลี่ยตามสภาพพื้นที่โดยมีปริมาณไม่น้อยกว่า ๒,๘๙๒.๐๐ ลูกบาศก์เมตร | ๔๘๖,๐๐๐<br>เงินสะสม | บ้านหนองบัว หมู่ที่ ๑ ตำบลโนนสว่าง<br>ถึง บ้านโนนศิลา ตำบลโคสี<br>อำเภอเมืองบึงกาฬ จังหวัดบึงกาฬ                                  | กองช่าง<br>อบจ.บึงกาฬ     | ←         | →    |      |           |      |       |       |      |       |      |           |      | ต.ค. - ธ.ค ๖๗ |
| ๒๖๖ | โครงการปรับปรุงถนนลูกรัง สายบ้านห้วยสามยอดเทวกุล หมู่ที่ ๖ ตำบลโป่งเปือย - บ้านห้วยเชื่อมเหนือ หมู่ที่ ๘ ตำบลโคสี อำเภอเมืองบึงกาฬ จังหวัดบึงกาฬ       | ปริมาณงาน : ผิวจราจรลูกรังกว้างเฉลี่ย ๕.๐๐ เมตร ความยาว ๑,๕๐๐.๐๐ เมตร ลูกรังเฉลี่ยตามสภาพพื้นที่โดยมีปริมาณไม่น้อยกว่า ๑,๑๐๔.๐๐ ลูกบาศก์เมตร | ๑๘๔,๐๐๐<br>เงินสะสม | บ้านห้วยสามยอดเทวกุล หมู่ที่ ๖<br>ตำบลโป่งเปือย - บ้านห้วยเชื่อมเหนือ<br>หมู่ที่ ๘ ตำบลโคสี อำเภอเมืองบึงกาฬ<br>จังหวัดบึงกาฬ     | กองช่าง<br>อบจ.บึงกาฬ     | ←         | →    |      |           |      |       |       |      |       |      |           |      | ต.ค. - ธ.ค ๖๗ |

๑. ยุทธศาสตร์การพัฒนาโครงสร้างพื้นฐาน

๑.๑ กลยุทธ์/การพัฒนางานด้านการคมนาคมและการขนส่งและระบบโลจิสติกส์

(๑) แผนงานอุตสาหกรรม และการโยธา

| ที่ | โครงการ  | ที่เกิดขึ้นจากโครงการ   | งบประมาณ<br>(บาท)         | สถานที่<br>ดำเนินการ   | หน่วยงาน<br>รับผิดชอบหลัก | พ.ศ. ๒๕๖๗ |      |      | พ.ศ. ๒๕๖๘ |      |       |       |      | แล้วเสร็จ |       |      |                   |
|-----|--|---|---------------------------|--|---------------------------|-----------|------|------|-----------|------|-------|-------|------|-----------|-------|------|-------------------|
|     |  |   |                           |  |                           | ต.ค.      | พ.ย. | ธ.ค. | ม.ค.      | ก.พ. | มี.ค. | เม.ย. | พ.ค. |           | มิ.ย. | ก.ค. | ส.ค.              |
| ๒๖๗ | โครงการก่อสร้างถนนคอนกรีตเสริมเหล็ก (คสล.) สายบ้านทรายทอง หมู่ที่ ๑๓ ตำบลโนนสมบูรณ์ อำเภอเมืองบึงกาฬ - บ้านหนองจันทร์ หมู่ที่ ๕ ตำบลศรีวิไล อำเภอศรีวิไล จังหวัดบึงกาฬ | ปริมาณงาน ผิวจราจรกว้าง ๕.๐๐ เมตร ระยะทาง ๑๔๑.๐๐ เมตร หนา ๐.๑๕ เมตร หรือมีพื้นที่ไม่น้อยกว่า ๗๐๕.๐๐ ตารางเมตร ไหล่ทางลูกรัง ๒ ข้างกว้างเฉลี่ยข้างละ ๐.๕๐ เมตร   | ๔๙๘,๐๐๐<br>เงินกู้ กสอ.   | บ้านทรายทอง หมู่ที่ ๑๓ ตำบลโนนสมบูรณ์ อำเภอเมืองบึงกาฬ - บ้านหนองจันทร์ หมู่ที่ ๕ ตำบลศรีวิไล อำเภอศรีวิไล จังหวัดบึงกาฬ | กองช่าง<br>อบจ.บึงกาฬ     | ←         | →    |      |           |      |       |       |      |           |       |      | ต.ค. ๖๗ - ก.พ. ๖๘ |
| ๒๖๘ | โครงการก่อสร้างถนนคอนกรีตเสริมเหล็ก (คสล.) สายบ้านห้วยกุสามัคคี หมู่ที่ ๘ ตำบลคำนาคี - บ้านโนนจำปา หมู่ที่ ๖ ตำบลโนนสมบูรณ์ อำเภอเมืองบึงกาฬ จังหวัดบึงกาฬ             | ปริมาณงาน ผิวจราจรกว้าง ๕.๐๐ เมตร ระยะทาง ๑๔๑.๐๐ เมตร หนา ๐.๑๕ เมตร หรือมีพื้นที่ไม่น้อยกว่า ๗๐๕.๐๐ ตารางเมตร ไหล่ทางลูกรัง ๒ ข้างกว้างเฉลี่ยข้างละ ๐.๕๐ เมตร   | ๔๙๘,๐๐๐<br>เงินกู้ กสอ.   | บ้านห้วยกุสามัคคี หมู่ที่ ๘ ตำบลคำนาคี - บ้านโนนจำปา หมู่ที่ ๖ ตำบลโนนสมบูรณ์ อำเภอเมืองบึงกาฬ จังหวัดบึงกาฬ             | กองช่าง<br>อบจ.บึงกาฬ     | ←         | →    |      |           |      |       |       |      |           |       |      | ต.ค. ๖๗ - ก.พ. ๖๘ |
| ๒๖๙ | โครงการก่อสร้างถนนคอนกรีตเสริมเหล็ก (คสล.) สายบ้านโนนแพง หมู่ที่ ๙ ตำบลโคสี - บ้านห้วยสามยอดเทวกุล หมู่ที่ ๖ ตำบลโปงเปือย อำเภอเมืองบึงกาฬ จังหวัดบึงกาฬ               | ปริมาณงาน ผิวจราจรกว้าง ๕.๐๐ เมตร ระยะทาง ๑๔๑.๐๐ เมตร หนา ๐.๑๕ เมตร หรือมีพื้นที่ไม่น้อยกว่า ๗๐๕.๐๐ ตารางเมตร ไหล่ทางลูกรัง ๒ ข้างกว้างเฉลี่ยข้างละ ๐.๕๐ เมตร   | ๔๙๘,๐๐๐<br>เงินกู้ กสอ.   | บ้านโนนแพง หมู่ที่ ๙ ตำบลโคสี - บ้านห้วยสามยอดเทวกุล หมู่ที่ ๖ ตำบลโปงเปือย อำเภอเมืองบึงกาฬ จังหวัดบึงกาฬ               | กองช่าง<br>อบจ.บึงกาฬ     | ←         | →    |      |           |      |       |       |      |           |       |      | ต.ค. ๖๗ - ก.พ. ๖๘ |
| ๒๗๐ | โครงการก่อสร้างถนนคอนกรีตเสริมเหล็ก (คสล.) สายบ้านนาป่า หมู่ที่ ๔ ตำบลวิศิษฐ์ - บ้านห้วยสามยอดเทวกุล หมู่ที่ ๖ ตำบลโปงเปือย อำเภอเมืองบึงกาฬ จังหวัดบึงกาฬ             | ปริมาณงาน ผิวจราจรกว้าง ๖.๐๐ เมตร ระยะทาง ๒๔๕.๐๐ เมตร หนา ๐.๑๕ เมตร หรือมีพื้นที่ไม่น้อยกว่า ๑,๔๗๐.๐๐ ตารางเมตร ไหล่ทางลูกรัง ๒ ข้างกว้างเฉลี่ยข้างละ ๐.๕๐ เมตร | ๑,๐๕๔,๐๐๐<br>เงินกู้ กสอ. | บ้านนาป่า หมู่ที่ ๔ ตำบลวิศิษฐ์ - บ้านห้วยสามยอดเทวกุล หมู่ที่ ๖ ตำบลโปงเปือย อำเภอเมืองบึงกาฬ จังหวัดบึงกาฬ             | กองช่าง<br>อบจ.บึงกาฬ     | ←         | →    |      |           |      |       |       |      |           |       |      | ต.ค. ๖๗ - ก.พ. ๖๘ |
| ๒๗๑ | โครงการก่อสร้างถนนคอนกรีตเสริมเหล็ก (คสล.) สายบ้านชุมภูพร หมู่ที่ ๑ ตำบลชุมภูพร อำเภอศรีวิไล - บ้านชุมภูพร หมู่ที่ ๗ ตำบลคำนาคี อำเภอเมืองบึงกาฬ จังหวัดบึงกาฬ         | ปริมาณงาน ผิวจราจรกว้าง ๕.๐๐ เมตร ระยะทาง ๑๔๑.๐๐ เมตร หนา ๐.๑๕ เมตร หรือมีพื้นที่ไม่น้อยกว่า ๗๐๕.๐๐ ตารางเมตร ไหล่ทางลูกรัง ๒ ข้างกว้างเฉลี่ยข้างละ ๐.๕๐ เมตร   | ๔๙๘,๐๐๐<br>เงินกู้ กสอ.   | บ้านชุมภูพร หมู่ที่ ๑ ตำบลชุมภูพร อำเภอศรีวิไล - บ้านชุมภูพร หมู่ที่ ๗ ตำบลคำนาคี อำเภอเมืองบึงกาฬ จังหวัดบึงกาฬ         | กองช่าง<br>อบจ.บึงกาฬ     | ←         | →    |      |           |      |       |       |      |           |       |      | ต.ค. ๖๗ - ก.พ. ๖๘ |
| ๒๗๒ | โครงการก่อสร้างถนนคอนกรีตเสริมเหล็ก (คสล.) สายบ้านคำแคน หมู่ที่ ๒ ตำบลนาสวรรค์ - บ้านทรายทอง หมู่ที่ ๑๓ ตำบลโนนสมบูรณ์ อำเภอเมืองบึงกาฬ จังหวัดบึงกาฬ                  | ปริมาณงาน ผิวจราจรกว้าง ๕.๐๐ เมตร ระยะทาง ๑๔๑.๐๐ เมตร หนา ๐.๑๕ เมตร หรือมีพื้นที่ไม่น้อยกว่า ๗๐๕.๐๐ ตารางเมตร ไหล่ทางลูกรัง ๒ ข้างกว้างเฉลี่ยข้างละ ๐.๕๐ เมตร   | ๔๙๘,๐๐๐<br>เงินกู้ กสอ.   | บ้านคำแคน หมู่ที่ ๒ ตำบลนาสวรรค์ - บ้านทรายทอง หมู่ที่ ๑๓ ตำบลโนนสมบูรณ์ อำเภอเมืองบึงกาฬ จังหวัดบึงกาฬ                  | กองช่าง<br>อบจ.บึงกาฬ     | ←         | →    |      |           |      |       |       |      |           |       |      | ต.ค. ๖๗ - ก.พ. ๖๘ |
| ๒๗๓ | โครงการก่อสร้างถนนคอนกรีตเสริมเหล็ก (คสล.) สายบ้านดอนอุดม หมู่ที่ ๒ ตำบลโนนสมบูรณ์ - บ้านโคกสว่าง หมู่ที่ ๖ ตำบลนาสวรรค์ อำเภอเมืองบึงกาฬ จังหวัดบึงกาฬ                | ปริมาณงาน ผิวจราจรกว้าง ๕.๐๐ เมตร ระยะทาง ๑๔๑.๐๐ เมตร หนา ๐.๑๕ เมตร หรือมีพื้นที่ไม่น้อยกว่า ๗๐๕.๐๐ ตารางเมตร ไหล่ทางลูกรัง ๒ ข้างกว้างเฉลี่ยข้างละ ๐.๕๐ เมตร   | ๔๙๘,๐๐๐<br>เงินกู้ กสอ.   | บ้านดอนอุดม หมู่ที่ ๒ ตำบลโนนสมบูรณ์ - บ้านโคกสว่าง หมู่ที่ ๖ ตำบลนาสวรรค์ อำเภอเมืองบึงกาฬ จังหวัดบึงกาฬ                | กองช่าง<br>อบจ.บึงกาฬ     | ←         | →    |      |           |      |       |       |      |           |       |      | ต.ค. ๖๗ - ก.พ. ๖๘ |

๑. ยุทธศาสตร์การพัฒนาโครงสร้างพื้นฐาน

๑.๑ กลยุทธ์/การพัฒนางานด้านการคมนาคมและการขนส่งและระบบโลจิสติกส์

(๑) แผนงานอุตสาหกรรม และการโยธา

| ที่ | โครงการ   | ที่เกิดขึ้นจากโครงการ   | งบประมาณ<br>(บาท)       | สถานที่<br>ดำเนินการ  | หน่วยงาน<br>รับผิดชอบหลัก | พ.ศ. ๒๕๖๗ |      |      | พ.ศ. ๒๕๖๘ |      |       |       |      | แล้วเสร็จ |       |      |      |                  |
|-----|---|---|-------------------------|---|---------------------------|-----------|------|------|-----------|------|-------|-------|------|-----------|-------|------|------|------------------|
|     |   |   |                         |   |                           | ต.ค.      | พ.ย. | ธ.ค. | ม.ค.      | ก.พ. | มี.ค. | เม.ย. | พ.ค. |           | มิ.ย. | ก.ค. | ส.ค. | ก.ย.             |
| ๒๗๔ | โครงการก่อสร้างถนนคอนกรีตเสริมเหล็ก (คสล.) สายบ้านหนองไฮ หมู่ที่ ๘ ตำบลโนนสว่าง - บ้านสุขสำราญ หมู่ที่ ๒ ตำบลหนองเล็ง อำเภอเมืองบึงกาฬ จังหวัดบึงกาฬ              | ปริมาณงาน ผิวจราจรกว้าง ๕.๐๐ เมตร ระยะทาง ๑๔๑.๐๐ เมตร หนา ๐.๑๕ เมตร หรือมีพื้นที่ไม่น้อยกว่า ๗๐๕.๐๐ ตารางเมตร ไหล่ทางลูกรัง ๒ ข้างกว้างเฉลี่ยข้างละ ๐.๕๐ เมตร   | ๔๙๘,๐๐๐<br>เงินกู้ กสอ. | บ้านหนองไฮ หมู่ที่ ๘ ตำบลโนนสว่าง - บ้านสุขสำราญ หมู่ที่ ๒ ตำบลหนองเล็ง อำเภอเมืองบึงกาฬ จังหวัดบึงกาฬ              | กองช่าง<br>อบจ.บึงกาฬ     | ←         |      |      |           |      |       |       |      |           |       |      |      | ต.ค ๖๗ - ก.พ. ๖๘ |
| ๒๗๕ | โครงการก่อสร้างถนนคอนกรีตเสริมเหล็ก (คสล.) สายบ้านหนองหมู หมู่ที่ ๕ ตำบลหนองเล็ง - ตำบลโนนสว่าง อำเภอเมืองบึงกาฬ จังหวัดบึงกาฬ                                    | ปริมาณงาน ผิวจราจรกว้าง ๕.๐๐ เมตร ระยะทาง ๒๕๐.๐๐ เมตร หนา ๐.๑๕ เมตร ไหล่ทางลูกรัง ๒ ข้างกว้างเฉลี่ยข้างละ ๐.๕๐ เมตร หรือมีพื้นที่ไม่น้อยกว่า ๑,๒๕๐.๐๐ ตารางเมตร | ๙๙๐,๐๐๐<br>เงินกู้ กสอ. | บ้านหนองหมู หมู่ที่ ๕ ตำบลหนองเล็ง - ตำบลโนนสว่าง อำเภอเมืองบึงกาฬ จังหวัดบึงกาฬ                                    | กองช่าง<br>อบจ.บึงกาฬ     | ←         |      |      |           |      |       |       |      |           |       |      |      | ต.ค ๖๗ - ก.พ. ๖๘ |
| ๒๗๖ | โครงการก่อสร้างถนนคอนกรีตเสริมเหล็ก (คสล.) สายบ้านสายปัญญาเหนือ หมู่ที่ ๑๙ - บ้านไทยเสรี หมู่ที่ ๑๓ ตำบลเซกา อำเภอเซกา จังหวัดบึงกาฬ                              | ปริมาณงาน ผิวจราจรกว้าง ๕.๐๐ เมตร ระยะทาง ๑๔๑.๐๐ เมตร หนา ๐.๑๕ เมตร หรือมีพื้นที่ไม่น้อยกว่า ๗๐๕.๐๐ ตารางเมตร ไหล่ทางลูกรัง ๒ ข้างกว้างเฉลี่ยข้างละ ๐.๕๐ เมตร   | ๔๙๘,๐๐๐<br>เงินกู้ กสอ. | บ้านสายปัญญาเหนือ หมู่ที่ ๑๙ - บ้านไทยเสรี หมู่ที่ ๑๓ ตำบลเซกา อำเภอเซกา จังหวัดบึงกาฬ                              | กองช่าง<br>อบจ.บึงกาฬ     | ←         |      |      |           |      |       |       |      |           |       |      |      | ต.ค ๖๗ - ก.พ. ๖๘ |
| ๒๗๗ | โครงการก่อสร้างถนนคอนกรีตเสริมเหล็ก (คสล.) สายบ้านเทพมงคล หมู่ที่ ๒๐ ตำบลเซกา อำเภอเซกา - บ้านเซกาใต้ หมู่ที่ ๑๐ ตำบลเซกา อำเภอเซกา จังหวัดบึงกาฬ                 | ปริมาณงาน ผิวจราจรกว้าง ๕.๐๐ เมตร ระยะทาง ๑๔๑.๐๐ เมตร หนา ๐.๑๕ เมตร หรือมีพื้นที่ไม่น้อยกว่า ๗๐๕.๐๐ ตารางเมตร ไหล่ทางลูกรัง ๒ ข้างกว้างเฉลี่ยข้างละ ๐.๕๐ เมตร   | ๔๙๘,๐๐๐<br>เงินกู้ กสอ. | บ้านเทพมงคล หมู่ที่ ๒๐ ตำบลเซกา อำเภอเซกา - บ้านเซกาใต้ หมู่ที่ ๑๐ ตำบลเซกา อำเภอเซกา จังหวัดบึงกาฬ                 | กองช่าง<br>อบจ.บึงกาฬ     | ←         |      |      |           |      |       |       |      |           |       |      |      | ต.ค ๖๗ - ก.พ. ๖๘ |
| ๒๗๘ | โครงการก่อสร้างถนนคอนกรีตเสริมเหล็ก (คสล.) สายบ้านเซกาเหนือ หมู่ที่ ๑๔ ตำบลเซกา อำเภอเซกา จังหวัดบึงกาฬ - บ้านไทยเสรี หมู่ที่ ๑๓ ตำบลเซกา อำเภอเซกา จังหวัดบึงกาฬ | ปริมาณงาน ผิวจราจรกว้าง ๕.๐๐ เมตร ระยะทาง ๑๔๑.๐๐ เมตร หนา ๐.๑๕ เมตร หรือมีพื้นที่ไม่น้อยกว่า ๗๐๕.๐๐ ตารางเมตร ไหล่ทางลูกรัง ๒ ข้างกว้างเฉลี่ยข้างละ ๐.๕๐ เมตร   | ๔๙๘,๐๐๐<br>เงินกู้ กสอ. | บ้านเซกาเหนือ หมู่ที่ ๑๔ ตำบลเซกา อำเภอเซกา จังหวัดบึงกาฬ - บ้านไทยเสรี หมู่ที่ ๑๓ ตำบลเซกา อำเภอเซกา จังหวัดบึงกาฬ | กองช่าง<br>อบจ.บึงกาฬ     | ←         |      |      |           |      |       |       |      |           |       |      |      | ต.ค ๖๗ - ก.พ. ๖๘ |
| ๒๗๙ | โครงการก่อสร้างถนนคอนกรีตเสริมเหล็ก (คสล.) สายบ้านดงสาร หมู่ที่ ๖ ตำบลเซกา - บ้านโคกก่อง หมู่ที่ ๕ ตำบลหนองทุ่ม อำเภอเซกา จังหวัดบึงกาฬ                           | ปริมาณงาน ผิวจราจรกว้าง ๕.๐๐ เมตร ระยะทาง ๑๔๑.๐๐ เมตร หนา ๐.๑๕ เมตร หรือมีพื้นที่ไม่น้อยกว่า ๗๐๕.๐๐ ตารางเมตร ไหล่ทางลูกรัง ๒ ข้างกว้างเฉลี่ยข้างละ ๐.๕๐ เมตร   | ๔๙๘,๐๐๐<br>เงินกู้ กสอ. | บ้านดงสาร หมู่ที่ ๖ ตำบลเซกา - บ้านโคกก่อง หมู่ที่ ๕ ตำบลหนองทุ่ม อำเภอเซกา จังหวัดบึงกาฬ                           | กองช่าง<br>อบจ.บึงกาฬ     | ←         |      |      |           |      |       |       |      |           |       |      |      | ต.ค ๖๗ - ก.พ. ๖๘ |
| ๒๘๐ | โครงการก่อสร้างถนนคอนกรีตเสริมเหล็ก (คสล.) สายบ้านข่อมกอกหมู่ที่ ๓ ตำบลเซกา - บ้านโคกก่อง หมู่ที่ ๕ ตำบลหนองทุ่ม อำเภอเซกา จังหวัดบึงกาฬ                          | ปริมาณงาน ผิวจราจรกว้าง ๕.๐๐ เมตร ระยะทาง ๑๔๑.๐๐ เมตร หนา ๐.๑๕ เมตร หรือมีพื้นที่ไม่น้อยกว่า ๗๐๕.๐๐ ตารางเมตร ไหล่ทางลูกรัง ๒ ข้างกว้างเฉลี่ยข้างละ ๐.๕๐ เมตร   | ๔๙๘,๐๐๐<br>เงินกู้ กสอ. | บ้านข่อมกอกหมู่ที่ ๓ ตำบลเซกา - บ้านโคกก่อง หมู่ที่ ๕ ตำบลหนองทุ่ม อำเภอเซกา จังหวัดบึงกาฬ                          | กองช่าง<br>อบจ.บึงกาฬ     | ←         |      |      |           |      |       |       |      |           |       |      |      | ต.ค ๖๗ - ก.พ. ๖๘ |

๑. ยุทธศาสตร์การพัฒนาโครงสร้างพื้นฐาน

๑.๑ กลยุทธ์/การพัฒนางานด้านการคมนาคมและการขนส่งและระบบโลจิสติกส์

(๑) แผนงานอุตสาหกรรม และการโยธา

| ที่ | โครงการ  | ที่เกิดขึ้นจากโครงการ  | งบประมาณ<br>(บาท)       | สถานที่<br>ดำเนินการ   | หน่วยงาน<br>รับผิดชอบหลัก | พ.ศ. ๒๕๖๗ |      |      | พ.ศ. ๒๕๖๘ |      |       |       |      |       | แล้วเสร็จ |      |      |                 |
|-----|--|--|-------------------------|--|---------------------------|-----------|------|------|-----------|------|-------|-------|------|-------|-----------|------|------|-----------------|
|     |  |  |                         |  |                           | ต.ค.      | พ.ย. | ธ.ค. | ม.ค.      | ก.พ. | มี.ค. | เม.ย. | พ.ค. | มิ.ย. |           | ก.ค. | ส.ค. | ก.ย.            |
| ๒๘๑ | โครงการก่อสร้างถนนคอนกรีตเสริมเหล็ก (คสล.) สายบ้านหนองจิก หมู่ที่ ๖ ตำบลหนองทุ่ม - บ้านโพธิ์น้อย หมู่ที่ ๕ ตำบลท่ากมแดง อำเภอเขกา จังหวัดบึงกาฬ                | ปริมาณงาน ผิวจราจรกว้าง ๕.๐๐ เมตร ระยะทาง ๑๔๑.๐๐ เมตร หน้า ๐.๑๕ เมตร หรือมีพื้นที่ไม่น้อยกว่า ๗๐๕.๐๐ ตารางเมตร ไหล่ทางลูกรัง ๒ ข้างกว้างเฉลี่ยข้างละ ๐.๕๐ เมตร | ๔๙๘,๐๐๐<br>เงินกู้ กสอ. | บ้านหนองจิก หมู่ที่ ๖ ตำบลหนองทุ่ม - บ้านโพธิ์น้อย หมู่ที่ ๕ ตำบลท่ากมแดง อำเภอเขกา จังหวัดบึงกาฬ                | กองช่าง<br>อบจ.บึงกาฬ     | ←         | →    |      |           |      |       |       |      |       |           |      |      | ต.ค ๖๗- ม.ค. ๖๘ |
| ๒๘๒ | โครงการก่อสร้างถนนคอนกรีตเสริมเหล็ก (คสล.) สายบ้านเนินไผ่ หมู่ที่ ๑๓ ตำบลท่ากมแดง - บ้านโคกโขง หมู่ที่ ๔ ตำบลปงไฮ อำเภอเขกา จังหวัดบึงกาฬ                      | ปริมาณงาน ผิวจราจรกว้าง ๕.๐๐ เมตร ระยะทาง ๑๔๑.๐๐ เมตร หน้า ๐.๑๕ เมตร หรือมีพื้นที่ไม่น้อยกว่า ๗๐๕.๐๐ ตารางเมตร ไหล่ทางลูกรัง ๒ ข้างกว้างเฉลี่ยข้างละ ๐.๕๐ เมตร | ๔๙๘,๐๐๐<br>เงินกู้ กสอ. | บ้านเนินไผ่ หมู่ที่ ๑๓ ตำบลท่ากมแดง - บ้านโคกโขง หมู่ที่ ๔ ตำบลปงไฮ อำเภอเขกา จังหวัดบึงกาฬ                      | กองช่าง<br>อบจ.บึงกาฬ     | ←         | →    |      |           |      |       |       |      |       |           |      |      | ต.ค ๖๗- ม.ค. ๖๘ |
| ๒๘๓ | โครงการก่อสร้างถนนคอนกรีตเสริมเหล็ก (คสล.) เส้นบ้านโชคอำนวย หมู่ที่ ๑๖ ตำบลท่ากมแดง - หนองปลาผา อำเภอเขกา จังหวัดบึงกาฬ  | ปริมาณงาน ผิวจราจรกว้าง ๕.๐๐ เมตร ระยะทาง ๑๔๑.๐๐ เมตร หน้า ๐.๑๕ เมตร หรือมีพื้นที่ไม่น้อยกว่า ๗๐๕.๐๐ ตารางเมตร ไหล่ทางลูกรัง ๒ ข้างกว้างเฉลี่ยข้างละ ๐.๕๐ เมตร | ๔๙๘,๐๐๐<br>เงินกู้ กสอ. | บ้านโชคอำนวย หมู่ที่ ๑๖ ตำบลท่ากมแดง - หนองปลาผา อำเภอเขกา จังหวัดบึงกาฬ   | กองช่าง<br>อบจ.บึงกาฬ     | ←         | →    |      |           |      |       |       |      |       |           |      |      | ต.ค ๖๗- ม.ค. ๖๘ |
| ๒๘๔ | โครงการก่อสร้างถนนคอนกรีตเสริมเหล็ก (คสล.) สายบ้านหนองแก่งทราย หมู่ที่ ๑๓ ตำบลปงไฮ อำเภอเขกา - บ้านกุดสิมเหนือ หมู่ที่ ๑๓ ตำบลหนองทุ่ม อำเภอเขกา จังหวัดบึงกาฬ | ปริมาณงาน ผิวจราจรกว้าง ๕.๐๐ เมตร ระยะทาง ๑๔๑.๐๐ เมตร หน้า ๐.๑๕ เมตร หรือมีพื้นที่ไม่น้อยกว่า ๗๐๕.๐๐ ตารางเมตร ไหล่ทางลูกรัง ๒ ข้างกว้างเฉลี่ยข้างละ ๐.๕๐ เมตร | ๔๙๘,๐๐๐<br>เงินกู้ กสอ. | บ้านหนองแก่งทราย หมู่ที่ ๑๓ ตำบลปงไฮ อำเภอเขกา - บ้านกุดสิมเหนือ หมู่ที่ ๑๓ ตำบลหนองทุ่ม อำเภอเขกา จังหวัดบึงกาฬ | กองช่าง<br>อบจ.บึงกาฬ     | ←         | →    |      |           |      |       |       |      |       |           |      |      | ต.ค ๖๗- ม.ค. ๖๘ |
| ๒๘๕ | โครงการก่อสร้างถนนคอนกรีตเสริมเหล็ก (คสล.) สายบ้านโนนตมา หมู่ที่ ๑๒ ตำบลปงไฮ อำเภอเขกา - บ้านปรารถนาดี หมู่ที่ ๒ ตำบลป่าแฝก อำเภอพรเจริญ จังหวัดบึงกาฬ         | ปริมาณงาน ผิวจราจรกว้าง ๕.๐๐ เมตร ระยะทาง ๑๔๑.๐๐ เมตร หน้า ๐.๑๕ เมตร หรือมีพื้นที่ไม่น้อยกว่า ๗๐๕.๐๐ ตารางเมตร ไหล่ทางลูกรัง ๒ ข้างกว้างเฉลี่ยข้างละ ๐.๕๐ เมตร | ๔๙๘,๐๐๐<br>เงินกู้ กสอ. | บ้านโนนตมา หมู่ที่ ๑๒ ตำบลปงไฮ อำเภอเขกา - บ้านปรารถนาดี หมู่ที่ ๒ ตำบลป่าแฝก อำเภอพรเจริญ จังหวัดบึงกาฬ         | กองช่าง<br>อบจ.บึงกาฬ     | ←         | →    |      |           |      |       |       |      |       |           |      |      | ต.ค ๖๗- ม.ค. ๖๘ |
| ๒๘๖ | โครงการก่อสร้างถนนคอนกรีตเสริมเหล็ก (คสล.) สายบ้านหนองชัยวาน หมู่ที่ ๓ - บ้านสังคัมพัฒนา หมู่ที่ ๘ ตำบลปงไฮ อำเภอเขกา จังหวัดบึงกาฬ                            | ปริมาณงาน ผิวจราจรกว้าง ๕.๐๐ เมตร ระยะทาง ๑๔๑.๐๐ เมตร หน้า ๐.๑๕ เมตร หรือมีพื้นที่ไม่น้อยกว่า ๗๐๕.๐๐ ตารางเมตร ไหล่ทางลูกรัง ๒ ข้างกว้างเฉลี่ยข้างละ ๐.๕๐ เมตร | ๔๙๘,๐๐๐<br>เงินกู้ กสอ. | บ้านหนองชัยวาน หมู่ที่ ๓ - บ้านสังคัมพัฒนา หมู่ที่ ๘ ตำบลปงไฮ อำเภอเขกา จังหวัดบึงกาฬ                            | กองช่าง<br>อบจ.บึงกาฬ     | ←         | →    |      |           |      |       |       |      |       |           |      |      | ต.ค ๖๗- ม.ค. ๖๘ |
| ๒๘๗ | โครงการก่อสร้างถนนคอนกรีตเสริมเหล็ก (คสล.) สายบ้านศิริพัฒน์ หมู่ที่ ๖ ตำบลบ้านดอง - บ้านถ้ำพระ หมู่ที่ ๙ ตำบลโสกก่าม อำเภอเขกา จังหวัดบึงกาฬ                   | ปริมาณงาน ผิวจราจรกว้าง ๕.๐๐ เมตร ระยะทาง ๑๔๑.๐๐ เมตร หน้า ๐.๑๕ เมตร หรือมีพื้นที่ไม่น้อยกว่า ๗๐๕.๐๐ ตารางเมตร ไหล่ทางลูกรัง ๒ ข้างกว้างเฉลี่ยข้างละ ๐.๕๐ เมตร | ๔๙๘,๐๐๐<br>เงินกู้ กสอ. | บ้านศิริพัฒน์ หมู่ที่ ๖ ตำบลบ้านดอง - บ้านถ้ำพระ หมู่ที่ ๙ ตำบลโสกก่าม อำเภอเขกา จังหวัดบึงกาฬ                   | กองช่าง<br>อบจ.บึงกาฬ     | ←         | →    |      |           |      |       |       |      |       |           |      |      | ต.ค ๖๗- ม.ค. ๖๘ |

๑. ยุทธศาสตร์การพัฒนาโครงสร้างพื้นฐาน

๑.๑ กลยุทธ์/การพัฒนางานด้านการคมนาคมและการขนส่งและระบบโลจิสติกส์

(๑) แผนงานอุตสาหกรรม และการโยธา

| ที่ | โครงการ  | ที่เกิดขึ้นจากโครงการ   | งบประมาณ<br>(บาท)       | สถานที่<br>ดำเนินการ   | หน่วยงาน<br>รับผิดชอบหลัก | พ.ศ. ๒๕๖๗ |      |      | พ.ศ. ๒๕๖๘ |      |       |       |      | แล้วเสร็จ |       |      |      |                  |
|-----|--|---|-------------------------|--|---------------------------|-----------|------|------|-----------|------|-------|-------|------|-----------|-------|------|------|------------------|
|     |  |   |                         |  |                           | ต.ค.      | พ.ย. | ธ.ค. | ม.ค.      | ก.พ. | มี.ค. | เม.ย. | พ.ค. |           | มิ.ย. | ก.ค. | ส.ค. | ก.ย.             |
| ๒๘๘ | โครงการก่อสร้างถนนคอนกรีตเสริมเหล็ก (คสล.) สายบ้านบ่อพนา หมู่ที่ ๕ ตำบลโสกก่าม อำเภอเซกา - บ้านท่าไร่ หมู่ที่ ๒ ตำบลท่าดอกคำ อำเภอบึงโขงหลง จังหวัดบึงกาฬ      | ปริมาณงาน ผิวจราจรกว้าง ๕.๐๐ เมตร ระยะทาง ๑๔๑.๐๐ เมตร หนา ๐.๑๕ เมตร หรือมีพื้นที่ไม่น้อยกว่า ๗๐๕.๐๐ ตารางเมตร ไหล่ทางลูกรัง ๒ ข้างกว้างเฉลี่ยข้างละ ๐.๕๐ เมตร | ๔๔๘,๐๐๐<br>เงินกู้ กสอ. | บ้านบ่อพนา หมู่ที่ ๕ ตำบลโสกก่าม อำเภอเซกา - บ้านท่าไร่ หมู่ที่ ๒ ตำบลท่าดอกคำ อำเภอบึงโขงหลง จังหวัดบึงกาฬ      | กองช่าง<br>อบจ.บึงกาฬ     | ←         | →    |      |           |      |       |       |      |           |       |      |      | ต.ค ๖๗ - ม.ค. ๖๘ |
| ๒๘๙ | โครงการก่อสร้างถนนคอนกรีตเสริมเหล็ก (คสล.) สายบ้านดอนเสียดใต้ หมู่ที่ ๑๒ ตำบลบ้านดอง - บ้านถ้ำพระ หมู่ที่ ๙ ตำบลโสกก่าม อำเภอเซกา จังหวัดบึงกาฬ                | ปริมาณงาน ผิวจราจรกว้าง ๕.๐๐ เมตร ระยะทาง ๑๔๑.๐๐ เมตร หนา ๐.๑๕ เมตร หรือมีพื้นที่ไม่น้อยกว่า ๗๐๕.๐๐ ตารางเมตร ไหล่ทางลูกรัง ๒ ข้างกว้างเฉลี่ยข้างละ ๐.๕๐ เมตร | ๔๔๘,๐๐๐<br>เงินกู้ กสอ. | บ้านดอนเสียดใต้ หมู่ที่ ๑๒ ตำบลบ้านดอง - บ้านถ้ำพระ หมู่ที่ ๙ ตำบลโสกก่าม อำเภอเซกา จังหวัดบึงกาฬ                | กองช่าง<br>อบจ.บึงกาฬ     | ←         | →    |      |           |      |       |       |      |           |       |      |      | ต.ค ๖๗ - ม.ค. ๖๘ |
| ๒๙๐ | โครงการก่อสร้างถนนคอนกรีตเสริมเหล็ก (คสล.) สายบ้านพุดผล หมู่ที่ ๕ ตำบลวังชมพู - บ้านเอราวัณ หมู่ที่ ๖ ตำบลพรเจริญ อำเภอพรเจริญ จังหวัดบึงกาฬ                   | ปริมาณงาน ผิวจราจรกว้าง ๕.๐๐ เมตร ระยะทาง ๑๓๙.๐๐ เมตร หนา ๐.๑๕ เมตร หรือมีพื้นที่ไม่น้อยกว่า ๖๙๕.๐๐ ตารางเมตร ไหล่ทางลูกรัง ๒ ข้างกว้างเฉลี่ยข้างละ ๐.๕๐ เมตร | ๔๔๐,๐๐๐<br>เงินกู้ กสอ. | บ้านพุดผล หมู่ที่ ๕ ตำบลวังชมพู - บ้านเอราวัณ หมู่ที่ ๖ ตำบลพรเจริญ อำเภอพรเจริญ จังหวัดบึงกาฬ                   | กองช่าง<br>อบจ.บึงกาฬ     | ←         | →    |      |           |      |       |       |      |           |       |      |      | ต.ค ๖๗ - ม.ค. ๖๘ |
| ๒๙๑ | โครงการก่อสร้างถนนคอนกรีตเสริมเหล็ก (คสล.) สายบ้านอุดมสุข หมู่ที่ ๑๑ ตำบลพรเจริญ อำเภอพรเจริญ - บ้านใหม่สามัคคี หมู่ที่ ๘ ตำบลท่าสะอาด อำเภอเซกา จังหวัดบึงกาฬ | ปริมาณงาน ผิวจราจรกว้าง ๕.๐๐ เมตร ระยะทาง ๑๓๙.๐๐ เมตร หนา ๐.๑๕ เมตร หรือมีพื้นที่ไม่น้อยกว่า ๖๙๕.๐๐ ตารางเมตร ไหล่ทางลูกรัง ๒ ข้างกว้างเฉลี่ยข้างละ ๐.๕๐ เมตร | ๔๔๐,๐๐๐<br>เงินกู้ กสอ. | บ้านอุดมสุข หมู่ที่ ๑๑ ตำบลพรเจริญ อำเภอพรเจริญ - บ้านใหม่สามัคคี หมู่ที่ ๘ ตำบลท่าสะอาด อำเภอเซกา จังหวัดบึงกาฬ | กองช่าง<br>อบจ.บึงกาฬ     | ←         | →    |      |           |      |       |       |      |           |       |      |      | ต.ค ๖๗ - ม.ค. ๖๘ |
| ๒๙๒ | โครงการก่อสร้างถนนคอนกรีตเสริมเหล็ก (คสล.) สายบ้านโคกอุดม หมู่ที่ ๑ ตำบลพรเจริญ - บ้านหนองผักแว่น หมู่ที่ ๔ ตำบลศรีชมพู อำเภอพรเจริญ จังหวัดบึงกาฬ             | ปริมาณงาน ผิวจราจรกว้าง ๕.๐๐ เมตร ระยะทาง ๑๓๙.๐๐ เมตร หนา ๐.๑๕ เมตร หรือมีพื้นที่ไม่น้อยกว่า ๖๙๕.๐๐ ตารางเมตร ไหล่ทางลูกรัง ๒ ข้างกว้างเฉลี่ยข้างละ ๐.๕๐ เมตร | ๔๔๐,๐๐๐<br>เงินกู้ กสอ. | บ้านโคกอุดม หมู่ที่ ๑ ตำบลพรเจริญ - บ้านหนองผักแว่น หมู่ที่ ๔ ตำบลศรีชมพู อำเภอพรเจริญ จังหวัดบึงกาฬ             | กองช่าง<br>อบจ.บึงกาฬ     | ←         | →    |      |           |      |       |       |      |           |       |      |      | ต.ค ๖๗ - ม.ค. ๖๘ |
| ๒๙๓ | โครงการก่อสร้างถนนคอนกรีตเสริมเหล็ก (คสล.) สายบ้านดอนน้อย หมู่ที่ ๖ ตำบลดอนหญ้านาง - บ้านนาสาร หมู่ที่ ๖ ตำบลศรีชมพู อำเภอพรเจริญ จังหวัดบึงกาฬ                | ปริมาณงาน ผิวจราจรกว้าง ๕.๐๐ เมตร ระยะทาง ๑๓๙.๐๐ เมตร หนา ๐.๑๕ เมตร หรือมีพื้นที่ไม่น้อยกว่า ๖๙๕.๐๐ ตารางเมตร ไหล่ทางลูกรัง ๒ ข้างกว้างเฉลี่ยข้างละ ๐.๕๐ เมตร | ๔๔๐,๐๐๐<br>เงินกู้ กสอ. | บ้านดอนน้อย หมู่ที่ ๖ ตำบลดอนหญ้านาง - บ้านนาสาร หมู่ที่ ๖ ตำบลศรีชมพู อำเภอพรเจริญ จังหวัดบึงกาฬ                | กองช่าง<br>อบจ.บึงกาฬ     | ←         | →    |      |           |      |       |       |      |           |       |      |      | ต.ค ๖๗ - ม.ค. ๖๘ |
| ๒๙๔ | โครงการก่อสร้างถนนคอนกรีตเสริมเหล็ก (คสล.) สายบ้านโชคชัย หมู่ที่ ๖ ตำบลศรีสำราญ - บ้านหนองหัวช้าง หมู่ที่ ๑ ตำบลหนองหัวช้าง อำเภอพรเจริญ จังหวัดบึงกาฬ         | ปริมาณงาน ผิวจราจรกว้าง ๕.๐๐ เมตร ระยะทาง ๑๓๙.๐๐ เมตร หนา ๐.๑๕ เมตร หรือมีพื้นที่ไม่น้อยกว่า ๖๙๕.๐๐ ตารางเมตร ไหล่ทางลูกรัง ๒ ข้างกว้างเฉลี่ยข้างละ ๐.๕๐ เมตร | ๔๔๐,๐๐๐<br>เงินกู้ กสอ. | บ้านโชคชัย หมู่ที่ ๖ ตำบลศรีสำราญ - บ้านหนองหัวช้าง หมู่ที่ ๑ ตำบลหนองหัวช้าง อำเภอพรเจริญ จังหวัดบึงกาฬ         | กองช่าง<br>อบจ.บึงกาฬ     | ←         | →    |      |           |      |       |       |      |           |       |      |      | ต.ค ๖๗ - ม.ค. ๖๘ |



๑. ยุทธศาสตร์การพัฒนาโครงสร้างพื้นฐาน

๑.๑ กลยุทธ์/การพัฒนางานด้านการคมนาคมและการขนส่งและระบบโลจิสติกส์

(๑) แผนงานอุตสาหกรรม และการโยธา

| ที่ | โครงการ  | ที่เกิดขึ้นจากโครงการ   | งบประมาณ<br>(บาท)       | สถานที่<br>ดำเนินการ  | หน่วยงาน<br>รับผิดชอบหลัก | พ.ศ. ๒๕๖๗ |      |      | พ.ศ. ๒๕๖๘ |      |       |       |      |       | แล้วเสร็จ |      |      |                  |
|-----|--|---|-------------------------|---|---------------------------|-----------|------|------|-----------|------|-------|-------|------|-------|-----------|------|------|------------------|
|     |  |   |                         |   |                           | ต.ค.      | พ.ย. | ธ.ค. | ม.ค.      | ก.พ. | มี.ค. | เม.ย. | พ.ค. | มิ.ย. |           | ก.ค. | ส.ค. | ก.ย.             |
| ๒๙๕ | โครงการก่อสร้างถนนคอนกรีตเสริมเหล็ก (คสล.)<br>สายบ้านโชคชัย หมู่ที่ ๖ ตำบลศรีสำราญ -<br>บ้านนาขาว หมู่ที่ ๕ ตำบลหนองหัวช้าง<br>อำเภอพรเจริญ จังหวัดบึงกาฬ                                | ปริมาณงาน ผิวจราจรกว้าง ๕.๐๐ เมตร<br>ระยะทาง ๑๓๙.๐๐ เมตร หน้า ๐.๑๕ เมตร<br>หรือมีพื้นที่ไม่น้อยกว่า ๖๙๕.๐๐ ตารางเมตร<br>ไหล่ทางลูกรัง ๒ ข้างกว้างเฉลี่ยข้างละ ๐.๕๐ เมตร | ๔๙๐,๐๐๐<br>เงินกู้ กสอ. | บ้านโชคชัย หมู่ที่ ๖ ตำบลศรีสำราญ -<br>บ้านนาขาว หมู่ที่ ๕ ตำบลหนองหัวช้าง<br>อำเภอพรเจริญ จังหวัดบึงกาฬ                                | กองช่าง<br>อบจ.บึงกาฬ     | ←         | →    |      |           |      |       |       |      |       |           |      |      | ต.ค ๖๗ - ม.ค. ๖๘ |
| ๒๙๖ | โครงการก่อสร้างถนนคอนกรีตเสริมเหล็ก (คสล.)<br>สายบ้านโนนม่วง หมู่ที่ ๙ ตำบลหนองพันทา -<br>บ้านโคกสะอาด หมู่ที่ ๗ ตำบลโซ่<br>อำเภอโซ่พิสัย จังหวัดบึงกาฬ                                  | ปริมาณงาน ผิวจราจรกว้าง ๕.๐๐ เมตร<br>ระยะทาง ๑๓๙.๐๐ เมตร หน้า ๐.๑๕ เมตร<br>หรือมีพื้นที่ไม่น้อยกว่า ๖๙๕.๐๐ ตารางเมตร<br>ไหล่ทางลูกรัง ๒ ข้างกว้างเฉลี่ยข้างละ ๐.๕๐ เมตร | ๔๙๘,๐๐๐<br>เงินกู้ กสอ. | บ้านโนนม่วง หมู่ที่ ๙<br>ตำบลหนองพันทา - บ้านโคกสะอาด<br>หมู่ที่ ๗ ตำบลโซ่ อำเภอโซ่พิสัย<br>จังหวัดบึงกาฬ                               | กองช่าง<br>อบจ.บึงกาฬ     | ←         | →    |      |           |      |       |       |      |       |           |      |      | ต.ค ๖๗ - ม.ค. ๖๘ |
| ๒๙๗ | โครงการขยายผิวจราจรคอนกรีตเสริมเหล็ก (คสล.)<br>สายบ้านโซ่ หมู่ที่ ๑ ตำบลโซ่ อำเภอโซ่พิสัย -<br>บ้านโนนม่วง หมู่ที่ ๙ ตำบลหนองพันทา<br>อำเภอโซ่พิสัย จังหวัดบึงกาฬ                        | ปริมาณงาน ผิวจราจรกว้างข้างละ ๑.๐๐ เมตร<br>ยาวรวม ๖๐๘.๐๐ เมตร<br>หรือมีพื้นที่ไม่น้อยกว่า ๖๐๘.๐๐ ตารางเมตร  | ๔๙๗,๐๐๐<br>เงินกู้ กสอ. | บ้านโซ่ หมู่ที่ ๑ ตำบลโซ่ อำเภอโซ่พิสัย -<br>บ้านโนนม่วง หมู่ที่ ๙ ตำบลหนองพันทา<br>อำเภอโซ่พิสัย จังหวัดบึงกาฬ                         | กองช่าง<br>อบจ.บึงกาฬ     | ←         | →    |      |           |      |       |       |      |       |           |      |      | ต.ค ๖๗- ม.ค. ๖๘  |
| ๒๙๘ | โครงการก่อสร้างถนนคอนกรีตเสริมเหล็ก (คสล.)<br>สายบ้านโนนชาติ หมู่ที่ ๔ ตำบลโซ่ -<br>บ้านคำแวง หมู่ที่ ๘ ตำบลคำแก้ว<br>อำเภอโซ่พิสัย จังหวัดบึงกาฬ  | ปริมาณงาน ผิวจราจรกว้าง ๕.๐๐ เมตร<br>ระยะทาง ๑๓๙.๐๐ เมตร หน้า ๐.๑๕ เมตร<br>หรือมีพื้นที่ไม่น้อยกว่า ๖๙๕.๐๐ ตารางเมตร<br>ไหล่ทางลูกรัง ๒ ข้างกว้างเฉลี่ยข้างละ ๐.๕๐ เมตร | ๔๙๘,๐๐๐<br>เงินกู้ กสอ. | บ้านโนนชาติ หมู่ที่ ๔ ตำบลโซ่ -<br>บ้านคำแวง หมู่ที่ ๘ ตำบลคำแก้ว<br>อำเภอโซ่พิสัย จังหวัดบึงกาฬ  | กองช่าง<br>อบจ.บึงกาฬ     | ←         | →    |      |           |      |       |       |      |       |           |      |      | ต.ค ๖๗ - ม.ค. ๖๘ |
| ๒๙๙ | โครงการก่อสร้างถนนคอนกรีตเสริมเหล็ก (คสล.)<br>สายบ้านท่าเจริญ หมู่ที่ ๑๒ ตำบลบัวตูม<br>อำเภอโซ่พิสัย จังหวัดบึงกาฬ - บ้านวังหลวง<br>หมู่ที่ ๑ ตำบลวังหลวง อำเภอเฝ้าไร่<br>จังหวัดหนองคาย | ปริมาณงาน ผิวจราจรกว้าง ๕.๐๐ เมตร<br>ระยะทาง ๑๓๙.๐๐ เมตร หน้า ๐.๑๕ เมตร<br>หรือมีพื้นที่ไม่น้อยกว่า ๖๙๕.๐๐ ตารางเมตร<br>ไหล่ทางลูกรัง ๒ ข้างกว้างเฉลี่ยข้างละ ๐.๕๐ เมตร | ๔๙๘,๐๐๐<br>เงินกู้ กสอ. | บ้านท่าเจริญ หมู่ที่ ๑๒ ตำบลบัวตูม<br>อำเภอโซ่พิสัย จังหวัดบึงกาฬ -<br>บ้านวังหลวง หมู่ที่ ๑ ตำบลวังหลวง<br>อำเภอเฝ้าไร่ จังหวัดหนองคาย | กองช่าง<br>อบจ.บึงกาฬ     | ←         | →    |      |           |      |       |       |      |       |           |      |      | ต.ค ๖๗- ม.ค. ๖๘  |
| ๓๐๐ | โครงการก่อสร้างถนนคอนกรีตเสริมเหล็ก (คสล.)<br>สายบ้านโพนทอง หมู่ที่ ๓ ตำบลหนองพันทา -<br>บ้านโนนป่าบาก หมู่ที่ ๖ ตำบลบัวตูม<br>อำเภอโซ่พิสัย จังหวัดบึงกาฬ                               | ปริมาณงาน ผิวจราจรกว้าง ๕.๐๐ เมตร<br>ระยะทาง ๑๓๙.๐๐ เมตร หน้า ๐.๑๕ เมตร<br>หรือมีพื้นที่ไม่น้อยกว่า ๖๙๕.๐๐ ตารางเมตร<br>ไหล่ทางลูกรัง ๒ ข้างกว้างเฉลี่ยข้างละ ๐.๕๐ เมตร | ๔๙๘,๐๐๐<br>เงินกู้ กสอ. | บ้านโพนทอง หมู่ที่ ๓ ตำบลหนองพันทา -<br>บ้านโนนป่าบาก หมู่ที่ ๖ ตำบลบัวตูม<br>อำเภอโซ่พิสัย จังหวัดบึงกาฬ                               | กองช่าง<br>อบจ.บึงกาฬ     | ←         | →    |      |           |      |       |       |      |       |           |      |      | ต.ค ๖๗ - ม.ค. ๖๘ |
| ๓๐๑ | โครงการก่อสร้างถนนคอนกรีตเสริมเหล็ก (คสล.)<br>สายบ้านโนนสมบูรณ์ หมู่ที่ ๑๓ ตำบลตูม -<br>บ้านโคกสะอาด หมู่ที่ ๗ ตำบลโซ่<br>อำเภอโซ่พิสัย จังหวัดบึงกาฬ                                    | ปริมาณงาน ผิวจราจรกว้าง ๕.๐๐ เมตร<br>ระยะทาง ๑๓๙.๐๐ เมตร หน้า ๐.๑๕ เมตร<br>หรือมีพื้นที่ไม่น้อยกว่า ๖๙๕.๐๐ ตารางเมตร<br>ไหล่ทางลูกรัง ๒ ข้างกว้างเฉลี่ยข้างละ ๐.๕๐ เมตร | ๔๙๘,๐๐๐<br>เงินกู้ กสอ. | บ้านโนนสมบูรณ์ หมู่ที่ ๑๓ ตำบลตูม -<br>บ้านโคกสะอาด หมู่ที่ ๗ ตำบลโซ่<br>อำเภอโซ่พิสัย จังหวัดบึงกาฬ                                    | กองช่าง<br>อบจ.บึงกาฬ     | ←         | →    |      |           |      |       |       |      |       |           |      |      | ต.ค ๖๗ - ม.ค. ๖๘ |

๑. ยุทธศาสตร์การพัฒนาโครงสร้างพื้นฐาน

๑.๑ กลยุทธ์/การพัฒนางานด้านการคมนาคมและการขนส่งและระบบโลจิสติกส์

(๑) แผนงานอุตสาหกรรม และการโยธา

| ที่ | โครงการ  | ที่เกิดขึ้นจากโครงการ   | งบประมาณ<br>(บาท)         | สถานที่<br>ดำเนินการ   | หน่วยงาน<br>รับผิดชอบหลัก | พ.ศ. ๒๕๖๗ |      |      | พ.ศ. ๒๕๖๘ |      |       |       |      |       | แล้วเสร็จ |      |      |                   |
|-----|--|---|---------------------------|--|---------------------------|-----------|------|------|-----------|------|-------|-------|------|-------|-----------|------|------|-------------------|
|     |  |   |                           |  |                           | ต.ค.      | พ.ย. | ธ.ค. | ม.ค.      | ก.พ. | มี.ค. | เม.ย. | พ.ค. | มิ.ย. |           | ก.ค. | ส.ค. | ก.ย.              |
| ๓๐๒ | โครงการก่อสร้างถนนคอนกรีตเสริมเหล็ก (คสล.) สายบ้านชำบอน หมู่ที่ ๖ ตำบลเหล่าทอง - บ้านหนองโด หมู่ที่ ๖ ตำบลคำแก้ว อำเภอโซ่พิสัย จังหวัดบึงกาฬ                                   | ปริมาณงาน ผิวจราจรกว้าง ๕.๐๐ เมตร ระยะทาง ๗๖๐.๐๐ เมตร หนา ๐.๑๕ เมตร หรือมีพื้นที่ไม่น้อยกว่า ๓,๘๐๐.๐๐ ตารางเมตร ไหล่ทางลูกรัง ๒ ข้างกว้างเฉลี่ยข้างละ ๐.๕๐ เมตร   | ๒,๗๐๔,๐๐๐<br>เงินกู้ กสอ. | บ้านชำบอน หมู่ที่ ๖ ตำบลเหล่าทอง - บ้านหนองโด หมู่ที่ ๖ ตำบลคำแก้ว อำเภอโซ่พิสัย จังหวัดบึงกาฬ                                   | กองช่าง<br>อบจ.บึงกาฬ     | ←         | →    |      |           |      |       |       |      |       |           |      |      | ต.ค ๖๗ - ก.พ. ๖๘  |
| ๓๐๓ | โครงการก่อสร้างถนนคอนกรีตเสริมเหล็ก (คสล.) สายบ้านโนนคำสอน หมู่ที่ ๑ ตำบลเหล่าทอง - บ้านคลองทิพย์ หมู่ ๒ - บ้านโนนสว่างใต้ หมู่ที่ ๑๐ ตำบลถ้ำเจริญ อำเภอโซ่พิสัย จังหวัดบึงกาฬ | ปริมาณงาน ผิวจราจรกว้าง ๕.๐๐ เมตร ระยะทาง ๑๓๙.๐๐ เมตร หนา ๐.๑๕ เมตร หรือมีพื้นที่ไม่น้อยกว่า ๖๙๕.๐๐ ตารางเมตร ไหล่ทางลูกรัง ๒ ข้างกว้างเฉลี่ยข้างละ ๐.๕๐ เมตร     | ๔๙๘,๐๐๐<br>เงินกู้ กสอ.   | บ้านโนนคำสอน หมู่ที่ ๑ ตำบลเหล่าทอง - บ้านคลองทิพย์ หมู่ ๒ - บ้านโนนสว่างใต้ หมู่ที่ ๑๐ ตำบลถ้ำเจริญ อำเภอโซ่พิสัย จังหวัดบึงกาฬ | กองช่าง<br>อบจ.บึงกาฬ     | ←         | →    |      |           |      |       |       |      |       |           |      |      | ต.ค ๖๗ - ก.พ. ๖๘  |
| ๓๐๔ | โครงการก่อสร้างถนนคอนกรีตเสริมเหล็ก (คสล.) สายบ้านชำบอน หมู่ที่ ๖ ตำบลเหล่าทอง - บ้านโนนสะแบง หมู่ที่ ๒ ตำบลคำแก้ว อำเภอโซ่พิสัย จังหวัดบึงกาฬ                                 | ปริมาณงาน ผิวจราจรกว้าง ๕.๐๐ เมตร ระยะทาง ๑๓๙.๐๐ เมตร หนา ๐.๑๕ เมตร หรือมีพื้นที่ไม่น้อยกว่า ๖๙๕.๐๐ ตารางเมตร ไหล่ทางลูกรัง ๒ ข้างกว้างเฉลี่ยข้างละ ๐.๕๐ เมตร     | ๔๙๘,๐๐๐<br>เงินกู้ กสอ.   | บ้านชำบอน หมู่ที่ ๖ ตำบลเหล่าทอง - บ้านโนนสะแบง หมู่ที่ ๒ ตำบลคำแก้ว อำเภอโซ่พิสัย จังหวัดบึงกาฬ                                 | กองช่าง<br>อบจ.บึงกาฬ     | ←         | →    |      |           |      |       |       |      |       |           |      |      | ต.ค ๖๗- ก.พ. ๖๘   |
| ๓๐๕ | โครงการก่อสร้างถนนคอนกรีตเสริมเหล็ก (คสล.) สายบ้านถ้ำเจริญ หมู่ที่ ๑ ตำบลถ้ำเจริญ - บ้านแสงอรุณ หมู่ที่ ๗ ตำบลศรีชมภู อำเภอโซ่พิสัย จังหวัดบึงกาฬ                              | ปริมาณงาน ผิวจราจรกว้าง ๕.๐๐ เมตร ระยะทาง ๒๒๑.๐๐ เมตร หนา ๐.๑๕ เมตร หรือมีพื้นที่ไม่น้อยกว่า ๑,๑๐๕.๐๐ ตารางเมตร ไหล่ทางลูกรัง ๒ ข้างกว้างเฉลี่ยข้างละ ๐.๕๐ เมตร   | ๗๙๒,๐๐๐<br>เงินกู้ กสอ.   | บ้านถ้ำเจริญ หมู่ที่ ๑ ตำบลถ้ำเจริญ - บ้านแสงอรุณ หมู่ที่ ๗ ตำบลศรีชมภู อำเภอโซ่พิสัย จังหวัดบึงกาฬ                              | กองช่าง<br>อบจ.บึงกาฬ     | ←         | →    |      |           |      |       |       |      |       |           |      |      | ต.ค ๖๗ - ก.พ. ๖๘  |
| ๓๐๖ | โครงการก่อสร้างถนนคอนกรีตเสริมเหล็ก (คสล.) สายบ้านโคกกระแซ หมู่ที่ ๘ ตำบลถ้ำเจริญ - บ้านนางวงษ์ หมู่ที่ ๑ ตำบลคำแก้ว อำเภอโซ่พิสัย จังหวัดบึงกาฬ                               | ปริมาณงาน ผิวจราจรกว้าง ๕.๐๐ เมตร ระยะทาง ๑,๑๖๙.๐๐ เมตร หนา ๐.๑๕ เมตร หรือมีพื้นที่ไม่น้อยกว่า ๕,๘๔๕.๐๐ ตารางเมตร ไหล่ทางลูกรัง ๒ ข้างกว้างเฉลี่ยข้างละ ๐.๕๐ เมตร | ๔,๑๘๑,๐๐๐<br>เงินกู้ กสอ. | บ้านโคกกระแซ หมู่ที่ ๘ ตำบลถ้ำเจริญ - บ้านนางวงษ์ หมู่ที่ ๑ ตำบลคำแก้ว อำเภอโซ่พิสัย จังหวัดบึงกาฬ                               | กองช่าง<br>อบจ.บึงกาฬ     | ←         | →    |      |           |      |       |       |      |       |           |      |      | ต.ค ๖๗ - มี.ค. ๖๘ |
| ๓๐๗ | โครงการก่อสร้างถนนคอนกรีตเสริมเหล็ก (คสล.) สายบ้านศรีนาวา หมู่ที่ ๕ ตำบลถ้ำเจริญ - บ้านห้วยเนียม หมู่ที่ ๑๐ ตำบลคำแก้ว อำเภอโซ่พิสัย จังหวัดบึงกาฬ                             | ปริมาณงาน ผิวจราจรกว้าง ๕.๐๐ เมตร ระยะทาง ๑๓๙.๐๐ เมตร หนา ๐.๑๕ เมตร หรือมีพื้นที่ไม่น้อยกว่า ๖๙๕.๐๐ ตารางเมตร ไหล่ทางลูกรัง ๒ ข้างกว้างเฉลี่ยข้างละ ๐.๕๐ เมตร     | ๔๙๘,๐๐๐<br>เงินกู้ กสอ.   | บ้านศรีนาวา หมู่ที่ ๕ ตำบลถ้ำเจริญ - บ้านห้วยเนียม หมู่ที่ ๑๐ ตำบลคำแก้ว อำเภอโซ่พิสัย จังหวัดบึงกาฬ                             | กองช่าง<br>อบจ.บึงกาฬ     | ←         | →    |      |           |      |       |       |      |       |           |      |      | ต.ค ๖๗ - ก.พ. ๖๘  |
| ๓๐๘ | โครงการก่อสร้างถนนคอนกรีตเสริมเหล็ก (คสล.) สายบ้านถ้ำเจริญ หมู่ที่ ๑ ตำบลถ้ำเจริญ - บ้านโนนสะแบง หมู่ที่ ๒ ตำบลคำแก้ว อำเภอโซ่พิสัย จังหวัดบึงกาฬ                              | ปริมาณงาน ผิวจราจรกว้าง ๕.๐๐ เมตร ระยะทาง ๑,๙๘๗.๐๐ เมตร หนา ๐.๑๕ เมตร หรือมีพื้นที่ไม่น้อยกว่า ๖,๙๘๕.๐๐ ตารางเมตร ไหล่ทางลูกรัง ๒ ข้างกว้างเฉลี่ยข้างละ ๐.๕๐ เมตร | ๔,๙๙๘,๐๐๐<br>เงินกู้ กสอ. | บ้านถ้ำเจริญ หมู่ที่ ๑ ตำบลถ้ำเจริญ - บ้านโนนสะแบง หมู่ที่ ๒ ตำบลคำแก้ว อำเภอโซ่พิสัย จังหวัดบึงกาฬ                              | กองช่าง<br>อบจ.บึงกาฬ     | ←         | →    |      |           |      |       |       |      |       |           |      |      | ต.ค ๖๗ - มี.ค. ๖๘ |

๑. ยุทธศาสตร์การพัฒนาโครงสร้างพื้นฐาน

๑.๑ กลยุทธ์/การพัฒนาทางด้านคมนาคมและการขนส่งและระบบโลจิสติกส์

(๑) แผนงานอุตสาหกรรม และการโยธา

| ที่ | โครงการ   | ที่เกิดขึ้นจากโครงการ  | งบประมาณ<br>(บาท)       | สถานที่<br>ดำเนินการ  | หน่วยงาน<br>รับผิดชอบหลัก | พ.ศ. ๒๕๖๗ |      | พ.ศ. ๒๕๖๘ |      |      |       |       |      |       | แล้วเสร็จ |      |      |                  |
|-----|---|--|-------------------------|---|---------------------------|-----------|------|-----------|------|------|-------|-------|------|-------|-----------|------|------|------------------|
|     |   |  |                         |   |                           | ต.ค.      | พ.ย. | ธ.ค.      | ม.ค. | ก.พ. | มี.ค. | เม.ย. | พ.ค. | มิ.ย. |           | ก.ค. | ส.ค. | ก.ย.             |
| ๓๐๙ | โครงการก่อสร้างถนนคอนกรีตเสริมเหล็ก (คสล.) สายบ้านศรีรุ่งเรือง หมู่ที่ ๑๓ ตำบลปากคาด อำเภอปากคาด - บ้านสมประสงค์ หมู่ที่ ๑๒ ตำบลหอคำ อำเภอเมืองบึงกาฬ จังหวัดบึงกาฬ         | ปริมาณงาน ผิวจราจรกว้าง ๕.๐๐ เมตร ระยะทาง ๑๓๙.๐๐ เมตร หนา ๐.๑๕ เมตร หรือมีพื้นที่ไม่น้อยกว่า ๖๙๕.๐๐ ตารางเมตร ไหล่ทางลูกรัง ๒ ซ้ำกว้างเฉลี่ยข้างละ ๐.๕๐ เมตร | ๔๙๘,๐๐๐<br>เงินกู้ กสอ. | บ้านศรีรุ่งเรือง หมู่ที่ ๑๓ ตำบลปากคาด อำเภอปากคาด - บ้านสมประสงค์ หมู่ที่ ๑๒ ตำบลหอคำ อำเภอเมืองบึงกาฬ จังหวัดบึงกาฬ         | กองช่าง<br>อบจ.บึงกาฬ     |           |      |           |      |      |       |       |      |       |           |      |      | ต.ค ๖๗- ก.พ. ๖๘  |
| ๓๑๐ | โครงการก่อสร้างถนนคอนกรีตเสริมเหล็ก (คสล.) สายบ้านโนนชัยศรี หมู่ที่ ๔ ตำบลโนนศิลา - บ้านดลบังบด หมู่ที่ ๗ ตำบลนาแดง อำเภอปากคาด จังหวัดบึงกาฬ                               | ปริมาณงาน ผิวจราจรกว้าง ๕.๐๐ เมตร ระยะทาง ๑๓๙.๐๐ เมตร หนา ๐.๑๕ เมตร หรือมีพื้นที่ไม่น้อยกว่า ๖๙๕.๐๐ ตารางเมตร ไหล่ทางลูกรัง ๒ ซ้ำกว้างเฉลี่ยข้างละ ๐.๕๐ เมตร | ๔๙๘,๐๐๐<br>เงินกู้ กสอ. | บ้านโนนชัยศรี หมู่ที่ ๔ ตำบลโนนศิลา - บ้านดลบังบด หมู่ที่ ๗ ตำบลนาแดง อำเภอปากคาด จังหวัดบึงกาฬ                               | กองช่าง<br>อบจ.บึงกาฬ     |           |      |           |      |      |       |       |      |       |           |      |      | ต.ค ๖๗ - ก.พ. ๖๘ |
| ๓๑๑ | โครงการก่อสร้างถนนคอนกรีตเสริมเหล็ก (คสล.) สายบ้านบ้านด้าย หมู่ที่ ๔ ตำบลนาแก้ง - บ้านห้วยน้ำคำ หมู่ที่ ๑๔ ตำบลปากคาด อำเภอปากคาด จังหวัดบึงกาฬ                             | ปริมาณงาน ผิวจราจรกว้าง ๕.๐๐ เมตร ระยะทาง ๑๓๙.๐๐ เมตร หนา ๐.๑๕ เมตร หรือมีพื้นที่ไม่น้อยกว่า ๖๙๕.๐๐ ตารางเมตร ไหล่ทางลูกรัง ๒ ซ้ำกว้างเฉลี่ยข้างละ ๐.๕๐ เมตร | ๔๙๘,๐๐๐<br>เงินกู้ กสอ. | บ้านบ้านด้าย หมู่ที่ ๔ ตำบลนาแก้ง - บ้านห้วยน้ำคำ หมู่ที่ ๑๔ ตำบลปากคาด อำเภอปากคาด จังหวัดบึงกาฬ                             | กองช่าง<br>อบจ.บึงกาฬ     |           |      |           |      |      |       |       |      |       |           |      |      | ต.ค ๖๗ - ก.พ. ๖๘ |
| ๓๑๒ | โครงการก่อสร้างถนนคอนกรีตเสริมเหล็ก (คสล.) สายบ้านโคกสะอาด หมู่ที่ ๖ ตำบลหนองยอง อำเภอปากคาด จังหวัดบึงกาฬ - บ้านโนนเรียง หมู่ที่ ๓ ตำบลนาทับไธ อำเภอรันวาปี จังหวัดหนองคาย | ปริมาณงาน ผิวจราจรกว้าง ๕.๐๐ เมตร ระยะทาง ๑๓๙.๐๐ เมตร หนา ๐.๑๕ เมตร หรือมีพื้นที่ไม่น้อยกว่า ๖๙๕.๐๐ ตารางเมตร ไหล่ทางลูกรัง ๒ ซ้ำกว้างเฉลี่ยข้างละ ๐.๕๐ เมตร | ๔๙๘,๐๐๐<br>เงินกู้ กสอ. | บ้านโคกสะอาด หมู่ที่ ๖ ตำบลหนองยอง อำเภอปากคาด จังหวัดบึงกาฬ - บ้านโนนเรียง หมู่ที่ ๓ ตำบลนาทับไธ อำเภอรันวาปี จังหวัดหนองคาย | กองช่าง<br>อบจ.บึงกาฬ     |           |      |           |      |      |       |       |      |       |           |      |      | ต.ค ๖๗- ก.พ. ๖๘  |
| ๓๑๓ | โครงการก่อสร้างถนนคอนกรีตเสริมเหล็ก (คสล.) สายบ้านเจริญสว่าง หมู่ที่ ๕ ตำบลหนองยอง - บ้านดลบังบด หมู่ที่ ๗ ตำบลนาแดง อำเภอปากคาด จังหวัดบึงกาฬ                              | ปริมาณงาน ผิวจราจรกว้าง ๕.๐๐ เมตร ระยะทาง ๑๓๙.๐๐ เมตร หนา ๐.๑๕ เมตร หรือมีพื้นที่ไม่น้อยกว่า ๖๙๕.๐๐ ตารางเมตร ไหล่ทางลูกรัง ๒ ซ้ำกว้างเฉลี่ยข้างละ           | ๔๙๘,๐๐๐<br>เงินกู้ กสอ. | บ้านเจริญสว่าง หมู่ที่ ๕ ตำบลหนองยอง - บ้านดลบังบด หมู่ที่ ๗ ตำบลนาแดง อำเภอปากคาด จังหวัดบึงกาฬ                              | กองช่าง<br>อบจ.บึงกาฬ     |           |      |           |      |      |       |       |      |       |           |      |      | ต.ค ๖๗ - ก.พ. ๖๘ |
| ๓๑๔ | โครงการก่อสร้างถนนคอนกรีตเสริมเหล็ก (คสล.) สายบ้านทุ่งรวงทอง หมู่ที่ ๙ ตำบลโนนศิลา อำเภอปากคาด - บ้านโนนถวัลย์ หมู่ที่ ๓ ตำบลสมสนุก อำเภอปากคาด จังหวัดบึงกาฬ               | ปริมาณงาน ผิวจราจรกว้าง ๕.๐๐ เมตร ระยะทาง ๑๓๙.๐๐ เมตร หนา ๐.๑๕ เมตร หรือมีพื้นที่ไม่น้อยกว่า ๖๙๕.๐๐ ตารางเมตร ไหล่ทางลูกรัง ๒ ซ้ำกว้างเฉลี่ยข้างละ ๐.๕๐ เมตร | ๔๙๘,๐๐๐<br>เงินกู้ กสอ. | บ้านทุ่งรวงทอง หมู่ที่ ๙ ตำบลโนนศิลา อำเภอปากคาด - บ้านโนนถวัลย์ หมู่ที่ ๓ ตำบลสมสนุก อำเภอปากคาด จังหวัดบึงกาฬ               | กองช่าง<br>อบจ.บึงกาฬ     |           |      |           |      |      |       |       |      |       |           |      |      | ต.ค ๖๗- ก.พ. ๖๘  |
| ๓๑๕ | โครงการก่อสร้างถนนคอนกรีตเสริมเหล็ก (คสล.) สายบ้านหนองจันทร์ หมู่ที่ ๕ ตำบลศรีวิไล อำเภอศรีวิไล - บ้านกำแพงเพชร หมู่ที่ ๕ ตำบลโนนสมบูรณ์ อำเภอเมืองบึงกาฬ จังหวัดบึงกาฬ     | ปริมาณงาน ผิวจราจรกว้าง ๕.๐๐ เมตร ระยะทาง ๑๓๙.๐๐ เมตร หนา ๐.๑๕ เมตร หรือมีพื้นที่ไม่น้อยกว่า ๖๙๕.๐๐ ตารางเมตร ไหล่ทางลูกรัง ๒ ซ้ำกว้างเฉลี่ยข้างละ ๐.๕๐ เมตร | ๔๙๘,๐๐๐<br>เงินกู้ กสอ. | บ้านหนองจันทร์ หมู่ที่ ๕ ตำบลศรีวิไล อำเภอศรีวิไล - บ้านกำแพงเพชร หมู่ที่ ๕ ตำบลโนนสมบูรณ์ อำเภอเมืองบึงกาฬ จังหวัดบึงกาฬ     | กองช่าง<br>อบจ.บึงกาฬ     |           |      |           |      |      |       |       |      |       |           |      |      | ต.ค ๖๗- ก.พ. ๖๘  |

๑. ยุทธศาสตร์การพัฒนาโครงสร้างพื้นฐาน

๑.๑ กลยุทธ์/การพัฒนางานด้านการคมนาคมและการขนส่งและระบบโลจิสติกส์

(๑) แผนงานอุตสาหกรรม และการโยธา

| ที่ | โครงการ  | ที่เกิดขึ้นจากโครงการ   | งบประมาณ<br>(บาท)       | สถานที่<br>ดำเนินการ   | หน่วยงาน<br>รับผิดชอบหลัก | พ.ศ. ๒๕๖๗ |      |      | พ.ศ. ๒๕๖๘ |      |       |       |      |       | แล้วเสร็จ |      |                  |
|-----|--|---|-------------------------|--|---------------------------|-----------|------|------|-----------|------|-------|-------|------|-------|-----------|------|------------------|
|     |  |   |                         |  |                           | ต.ค.      | พ.ย. | ธ.ค. | ม.ค.      | ก.พ. | มี.ค. | เม.ย. | พ.ค. | มิ.ย. |           | ก.ค. | ส.ค.             |
| ๓๑๖ | โครงการก่อสร้างถนนคอนกรีตเสริมเหล็ก (คสล.) สายบ้านหนองจันทร์สาคร หมู่ที่ ๖ ตำบลศรีวิไล อำเภอศรีวิไล - บ้านโพธิ์ทอง หมู่ที่ ๙ ตำบลโนนสมบูรณ์ อำเภอเมืองบึงกาฬ จังหวัดบึงกาฬ | ปริมาณงาน ผิวจราจรกว้าง ๕.๐๐ เมตร ระยะทาง ๑๓๙.๐๐ เมตร หนา ๐.๑๕ เมตร หรือมีพื้นที่ไม่น้อยกว่า ๖๙๕.๐๐ ตารางเมตร ไหล่ทางลูกรัง ๒ ข้างกว้างเฉลี่ยข้างละ ๐.๕๐ เมตร | ๔๙๘,๐๐๐<br>เงินกู้ กสอ. | บ้านหนองจันทร์สาคร หมู่ที่ ๖ ตำบลศรีวิไล อำเภอศรีวิไล - บ้านโพธิ์ทอง หมู่ที่ ๙ ตำบลโนนสมบูรณ์ อำเภอเมืองบึงกาฬ จังหวัดบึงกาฬ | กองช่าง<br>อบจ.บึงกาฬ     | ←         | →    |      |           |      |       |       |      |       |           |      | ต.ค ๖๗ - ก.พ. ๖๘ |
| ๓๑๗ | โครงการก่อสร้างถนนคอนกรีตเสริมเหล็ก (คสล.) สายบ้านโนนไทยประสิทธิ์ หมู่ที่ ๑๑ ตำบลชุมภูพร อำเภอศรีวิไล - บ้านนาคำ หมู่ที่ ๑ ตำบลศรีสำราญ อำเภอพรเจริญ จังหวัดบึงกาฬ         | ปริมาณงาน ผิวจราจรกว้าง ๕.๐๐ เมตร ระยะทาง ๑๓๙.๐๐ เมตร หนา ๐.๑๕ เมตร หรือมีพื้นที่ไม่น้อยกว่า ๖๙๕.๐๐ ตารางเมตร ไหล่ทางลูกรัง ๒ ข้างกว้างเฉลี่ยข้างละ ๐.๕๐ เมตร | ๔๙๘,๐๐๐<br>เงินกู้ กสอ. | บ้านโนนไทยประสิทธิ์ หมู่ที่ ๑๑ ตำบลชุมภูพร อำเภอศรีวิไล - บ้านนาคำ หมู่ที่ ๑ ตำบลศรีสำราญ อำเภอพรเจริญ จังหวัดบึงกาฬ         | กองช่าง<br>อบจ.บึงกาฬ     | ←         | →    |      |           |      |       |       |      |       |           |      | ต.ค ๖๗ - ก.พ. ๖๘ |
| ๓๑๘ | โครงการก่อสร้างถนนคอนกรีตเสริมเหล็ก (คสล.) จากโรงเรียนกัลยาณีวัฒนา หมู่ที่ ๕ - บ้านคำบอน หมู่ที่ ๒ ตำบลน้ำจั้น อำเภอเซกา จังหวัดบึงกาฬ                                     | ปริมาณงาน ผิวจราจรกว้าง ๕.๐๐ เมตร ระยะทาง ๑๓๙.๐๐ เมตร หนา ๐.๑๕ เมตร หรือมีพื้นที่ไม่น้อยกว่า ๖๙๕.๐๐ ตารางเมตร ไหล่ทางลูกรัง ๒ ข้างกว้างเฉลี่ยข้างละ ๐.๕๐ เมตร | ๔๙๘,๐๐๐<br>เงินกู้ กสอ. | จากโรงเรียนกัลยาณีวัฒนา หมู่ที่ ๕ - บ้านคำบอน หมู่ที่ ๒ ตำบลน้ำจั้น อำเภอเซกา จังหวัดบึงกาฬ                                  | กองช่าง<br>อบจ.บึงกาฬ     | ←         | →    |      |           |      |       |       |      |       |           |      | ต.ค ๖๗ - ก.พ. ๖๘ |
| ๓๑๙ | โครงการก่อสร้างถนนคอนกรีตเสริมเหล็ก (คสล.) สายบ้านนาคำแคน หมู่ที่ ๓ ตำบลนาแสง อำเภอศรีวิไล - บ้านคำบอนใหม่ หมู่ที่ ๑๓ ตำบลน้ำจั้น อำเภอเซกา จังหวัดบึงกาฬ                  | ปริมาณงาน ผิวจราจรกว้าง ๕.๐๐ เมตร ระยะทาง ๑๓๙.๐๐ เมตร หนา ๐.๑๕ เมตร หรือมีพื้นที่ไม่น้อยกว่า ๖๙๕.๐๐ ตารางเมตร ไหล่ทางลูกรัง ๒ ข้างกว้างเฉลี่ยข้างละ ๐.๕๐ เมตร | ๔๙๘,๐๐๐<br>เงินกู้ กสอ. | บ้านนาคำแคน หมู่ที่ ๓ ตำบลนาแสง อำเภอศรีวิไล - บ้านคำบอนใหม่ หมู่ที่ ๑๓ ตำบลน้ำจั้น อำเภอเซกา จังหวัดบึงกาฬ                  | กองช่าง<br>อบจ.บึงกาฬ     | ←         | →    |      |           |      |       |       |      |       |           |      | ต.ค ๖๗ - ก.พ. ๖๘ |
| ๓๒๐ | โครงการก่อสร้างถนนคอนกรีตเสริมเหล็ก (คสล.) สายบ้านคำแคนพัฒนา หมู่ที่ ๖ ตำบลนาแสง อำเภอศรีวิไล - บ้านดอนเสียดใต้ หมู่ที่ ๑๒ ตำบลบ้านด้อง อำเภอเซกา จังหวัดบึงกาฬ            | ปริมาณงาน ผิวจราจรกว้าง ๕.๐๐ เมตร ระยะทาง ๑๓๙.๐๐ เมตร หนา ๐.๑๕ เมตร หรือมีพื้นที่ไม่น้อยกว่า ๖๙๕.๐๐ ตารางเมตร ไหล่ทางลูกรัง ๒ ข้างกว้างเฉลี่ยข้างละ ๐.๕๐ เมตร | ๔๙๘,๐๐๐<br>เงินกู้ กสอ. | บ้านคำแคนพัฒนา หมู่ที่ ๖ ตำบลนาแสง อำเภอศรีวิไล - บ้านดอนเสียดใต้ หมู่ที่ ๑๒ ตำบลบ้านด้อง อำเภอเซกา จังหวัดบึงกาฬ            | กองช่าง<br>อบจ.บึงกาฬ     | ←         | →    |      |           |      |       |       |      |       |           |      | ต.ค ๖๗ - ก.พ. ๖๘ |
| ๓๒๑ | โครงการก่อสร้างถนนคอนกรีตเสริมเหล็ก (คสล.) สายบ้านหนองบ่อทุ่ง หมู่ที่ ๒ ตำบลโคกกวาง อำเภอทุ่งคล้า - บ้านโนนสา หมู่ที่ ๕ ตำบลท่าดอกคำ อำเภอบึงโขงหลง จังหวัดบึงกาฬ          | ปริมาณงาน ผิวจราจรกว้าง ๕.๐๐ เมตร ระยะทาง ๑๓๙.๐๐ เมตร หนา ๐.๑๕ เมตร หรือมีพื้นที่ไม่น้อยกว่า ๖๙๕.๐๐ ตารางเมตร ไหล่ทางลูกรัง ๒ ข้างกว้างเฉลี่ยข้างละ ๐.๕๐ เมตร | ๔๙๘,๐๐๐<br>เงินกู้ กสอ. | บ้านหนองบ่อทุ่ง หมู่ที่ ๒ ตำบลโคกกวาง อำเภอทุ่งคล้า - บ้านโนนสา หมู่ที่ ๕ ตำบลท่าดอกคำ อำเภอบึงโขงหลง จังหวัดบึงกาฬ          | กองช่าง<br>อบจ.บึงกาฬ     | ←         | →    |      |           |      |       |       |      |       |           |      | ต.ค ๖๗ - ก.พ. ๖๘ |
| ๓๒๒ | โครงการก่อสร้างถนนคอนกรีตเสริมเหล็ก (คสล.) สายเรียบริมโขง บ้านฝอยลม หมู่ที่ ๗ ตำบลท่าดอกคำ - บ้านท่าสี่โค หมู่ที่ ๑ ตำบลดงบัง อำเภอบึงโขงหลง จังหวัดบึงกาฬ                 | ปริมาณงาน ผิวจราจรกว้าง ๕.๐๐ เมตร ระยะทาง ๑๓๙.๐๐ เมตร หนา ๐.๑๕ เมตร หรือมีพื้นที่ไม่น้อยกว่า ๖๙๕.๐๐ ตารางเมตร ไหล่ทางลูกรัง ๒ ข้างกว้างเฉลี่ยข้างละ ๐.๕๐ เมตร | ๔๙๘,๐๐๐<br>เงินกู้ กสอ. | สายเรียบริมโขง บ้านฝอยลม หมู่ที่ ๗ ตำบลท่าดอกคำ - บ้านท่าสี่โค หมู่ที่ ๑ ตำบลดงบัง อำเภอบึงโขงหลง จังหวัดบึงกาฬ              | กองช่าง<br>อบจ.บึงกาฬ     | ←         | →    |      |           |      |       |       |      |       |           |      | ต.ค ๖๗ - ก.พ. ๖๘ |

๑. ยุทธศาสตร์การพัฒนาโครงสร้างพื้นฐาน

๑.๑ กลยุทธ์/การพัฒนางานด้านการคมนาคมและการขนส่งและระบบโลจิสติกส์

(๑) แผนงานอุตสาหกรรม และการโยธา

| ที่ | โครงการ   | ที่เกิดขึ้นจากโครงการ   | งบประมาณ<br>(บาท)       | สถานที่<br>ดำเนินการ  | หน่วยงาน<br>รับผิดชอบหลัก | พ.ศ. ๒๕๖๗ |      | พ.ศ. ๒๕๖๘ |      |      |       |       |      | แล้วเสร็จ |       |      |      |                  |
|-----|---|---|-------------------------|---|---------------------------|-----------|------|-----------|------|------|-------|-------|------|-----------|-------|------|------|------------------|
|     |   |   |                         |   |                           | ต.ค.      | พ.ย. | ธ.ค.      | ม.ค. | ก.พ. | มี.ค. | เม.ย. | พ.ค. |           | มิ.ย. | ก.ค. | ส.ค. | ก.ย.             |
| ๓๒๓ | โครงการก่อสร้างถนนคอนกรีตเสริมเหล็ก (คสล.) จากบ้านโนนสวรรค์ หมู่ที่ ๑๐ - บ้านโนนสวนปอ หมู่ที่ ๖ ตำบลบึงโขงหลง อำเภอบึงโขงหลง จังหวัดบึงกาฬ  | ปริมาณงาน ผิวจราจรกว้าง ๕.๐๐ เมตร ระยะทาง ๑๓๙.๐๐ เมตร หนา ๐.๑๕ เมตร หรือมีพื้นที่ไม่น้อยกว่า ๖๙๕.๐๐ ตารางเมตร ไหล่ทางลูกรัง ๒ ข้างกว้างเฉลี่ยข้างละ ๐.๕๐ เมตร   | ๔๙๘,๐๐๐<br>เงินกู้ กสอ. | บ้านโนนสวรรค์ หมู่ที่ ๑๐ - บ้านโนนสวนปอ หมู่ที่ ๖ ตำบลบึงโขงหลง อำเภอบึงโขงหลง จังหวัดบึงกาฬ                                    | กองช่าง<br>อบจ.บึงกาฬ     | ←         | →    |           |      |      |       |       |      |           |       |      |      | ต.ค ๖๗ - ก.พ. ๖๘ |
| ๓๒๔ | โครงการก่อสร้างถนนคอนกรีตเสริมเหล็ก (คสล.) สายแยกทางหลวง หมายเลข ๒๐๒๖ บ้านใหม่ภูเจริญ หมู่ที่ ๑๖ ตำบลโพธิ์หมากแข้ง - บ้านโนนสวาท หมู่ที่ ๖ ตำบลดงบัง อำเภอบึงโขงหลง จังหวัดบึงกาฬ | ปริมาณงาน ผิวจราจรกว้าง ๕.๐๐ เมตร ระยะทาง ๑๓๙.๐๐ เมตร หนา ๐.๑๕ เมตร หรือมีพื้นที่ไม่น้อยกว่า ๖๙๕.๐๐ ตารางเมตร ไหล่ทางลูกรัง ๒ ข้างกว้างเฉลี่ยข้างละ ๐.๕๐ เมตร   | ๔๙๘,๐๐๐<br>เงินกู้ กสอ. | บ้านใหม่ภูเจริญ หมู่ที่ ๑๖ ตำบลโพธิ์หมากแข้ง - บ้านโนนสวาท หมู่ที่ ๖ ตำบลดงบัง อำเภอบึงโขงหลง จังหวัดบึงกาฬ                     | กองช่าง<br>อบจ.บึงกาฬ     | ←         | →    |           |      |      |       |       |      |           |       |      |      | ต.ค ๖๗ - ก.พ. ๖๘ |
| ๓๒๕ | โครงการก่อสร้างถนนคอนกรีตเสริมเหล็ก (คสล.) สายบ้านบัวโคก หมู่ที่ ๔ ตำบลโพธิ์หมากแข้ง อำเภอบึงโขงหลง จังหวัดบึงกาฬ - บ้านนาสามัคคี หมู่ที่ ๑๒ ตำบลนาทม อำเภอนาทม จังหวัดนครพนม     | ปริมาณงาน ผิวจราจรกว้าง ๕.๐๐ เมตร ระยะทาง ๑๓๙.๐๐ เมตร หนา ๐.๑๕ เมตร หรือมีพื้นที่ไม่น้อยกว่า ๖๙๕.๐๐ ตารางเมตร ไหล่ทางลูกรัง ๒ ข้างกว้างเฉลี่ยข้างละ ๐.๕๐ เมตร   | ๔๙๘,๐๐๐<br>เงินกู้ กสอ. | บ้านบัวโคก หมู่ที่ ๔ ตำบลโพธิ์หมากแข้ง อำเภอบึงโขงหลง จังหวัดบึงกาฬ - บ้านนาสามัคคี หมู่ที่ ๑๒ ตำบลนาทม อำเภอนาทม จังหวัดนครพนม | กองช่าง<br>อบจ.บึงกาฬ     | ←         | →    |           |      |      |       |       |      |           |       |      |      | ต.ค ๖๗ - ก.พ. ๖๘ |
| ๓๒๖ | โครงการก่อสร้างท่อลอดเหลี่ยมคอนกรีตเสริมเหล็ก (คสล.) บ้านดงขมภู หมู่ที่ ๗ ตำบลโพธิ์หมากแข้ง อำเภอบึงโขงหลง จังหวัดบึงกาฬ  | ความกว้างท่อลอดเหลี่ยมคอนกรีตเสริมเหล็ก ขนาด ๒.๑๐ เมตร ความลึก ๒.๑๐ เมตร ความยาว ๖.๐๐ เมตร จำนวน ๒ ช่อง พร้อมกำแพงปากท่อลอดเหลี่ยม                              | ๔๙๑,๐๐๐<br>เงินกู้ กสอ. | บ้านดงขมภู หมู่ที่ ๗ ตำบลโพธิ์หมากแข้ง อำเภอบึงโขงหลง จังหวัดบึงกาฬ   | กองช่าง<br>อบจ.บึงกาฬ     | ←         | →    |           |      |      |       |       |      |           |       |      |      | ต.ค ๖๗ - ก.พ. ๖๘ |
| ๓๒๗ | โครงการก่อสร้างถนนคอนกรีตเสริมเหล็ก (คสล.) สายบ้านชาบอน หมู่ที่ ๘ ตำบลบุ่งคล้า - บ้านโนนไพรศาล หมู่ที่ ๕ ตำบลโคกกว้าง อำเภอบุ่งคล้า จังหวัดบึงกาฬ                                 | ปริมาณงาน ผิวจราจรกว้าง ๕.๐๐ เมตร ระยะทาง ๒๗๙.๐๐ เมตร หนา ๐.๑๕ เมตร หรือมีพื้นที่ไม่น้อยกว่า ๑,๓๙๕.๐๐ ตารางเมตร ไหล่ทางลูกรัง ๒ ข้างกว้างเฉลี่ยข้างละ ๐.๕๐ เมตร | ๙๙๘,๐๐๐<br>เงินกู้ กสอ. | บ้านชาบอน หมู่ที่ ๘ ตำบลบุ่งคล้า - บ้านโนนไพรศาล หมู่ที่ ๕ ตำบลโคกกว้าง อำเภอบุ่งคล้า จังหวัดบึงกาฬ                             | กองช่าง<br>อบจ.บึงกาฬ     | ←         | →    |           |      |      |       |       |      |           |       |      |      | ต.ค ๖๗ - ก.พ. ๖๘ |
| ๓๒๘ | โครงการก่อสร้างถนนคอนกรีตเสริมเหล็ก (คสล.) สายบ้านบุ่งคล้า หมู่ที่ ๑ ตำบลบุ่งคล้า - บ้านท่าส้มโฮง หมู่ที่ ๔ ตำบลโคกกว้าง อำเภอบุ่งคล้า จังหวัดบึงกาฬ                              | ปริมาณงาน ผิวจราจรกว้าง ๕.๐๐ เมตร ระยะทาง ๑๓๙.๐๐ เมตร หนา ๐.๑๕ เมตร หรือมีพื้นที่ไม่น้อยกว่า ๖๙๕.๐๐ ตารางเมตร ไหล่ทางลูกรัง ๒ ข้างกว้างเฉลี่ยข้างละ ๐.๕๐ เมตร   | ๔๙๘,๐๐๐<br>เงินกู้ กสอ. | บ้านบุ่งคล้า หมู่ที่ ๑ ตำบลบุ่งคล้า - บ้านท่าส้มโฮง หมู่ที่ ๔ ตำบลโคกกว้าง อำเภอบุ่งคล้า จังหวัดบึงกาฬ                          | กองช่าง<br>อบจ.บึงกาฬ     | ←         | →    |           |      |      |       |       |      |           |       |      |      | ต.ค ๖๗ - ก.พ. ๖๘ |
| ๓๒๙ | โครงการก่อสร้างถนนคอนกรีตเสริมเหล็ก (คสล.) เชื่อมระหว่างตำบล บ้านนาโซ่ หมู่ที่ ๙ ตำบลหอคำ - บ้านโนนสง่า หมู่ที่ ๑๒ ตำบลหนองเล็ง อำเภอเมืองบึงกาฬ จังหวัดบึงกาฬ                    | ปริมาณงาน ผิวจราจรกว้าง ๕.๐๐ เมตร ระยะทาง ๑๔๑.๐๐ เมตร หนา ๐.๑๕ เมตร หรือมีพื้นที่ไม่น้อยกว่า ๗๐๕.๐๐ ตารางเมตร ไหล่ทางลูกรัง ๒ ข้างกว้างเฉลี่ยข้างละ ๐.๕๐ เมตร   | ๔๙๘,๐๐๐<br>เงินกู้ กสอ. | บ้านนาโซ่ หมู่ที่ ๙ ตำบลหอคำ - บ้านโนนสง่า หมู่ที่ ๑๒ ตำบลหนองเล็ง อำเภอเมืองบึงกาฬ จังหวัดบึงกาฬ                               | กองช่าง<br>อบจ.บึงกาฬ     | ←         | →    |           |      |      |       |       |      |           |       |      |      | ต.ค ๖๗ - ก.พ. ๖๘ |

๑. ยุทธศาสตร์การพัฒนาโครงสร้างพื้นฐาน

๑.๑ กลยุทธ์/การพัฒนางานด้านการคมนาคมและการขนส่งและระบบโลจิสติกส์

(๑) แผนงานอุตสาหกรรม และการโยธา

| ที่ | โครงการ  | ที่เกิดขึ้นจากโครงการ   | งบประมาณ<br>(บาท)         | สถานที่<br>ดำเนินการ   | หน่วยงาน<br>รับผิดชอบหลัก | พ.ศ. ๒๕๖๗ |      | พ.ศ. ๒๕๖๘ |      |      |       |       |      |       | แล้วเสร็จ |      |      |      |                  |
|-----|--|---|---------------------------|--|---------------------------|-----------|------|-----------|------|------|-------|-------|------|-------|-----------|------|------|------|------------------|
|     |  |   |                           |  |                           | ต.ค.      | พ.ย. | ธ.ค.      | ม.ค. | ก.พ. | มี.ค. | เม.ย. | พ.ค. | มิ.ย. |           | ก.ค. | ส.ค. | ก.ย. |                  |
| ๓๓๐ | โครงการก่อสร้างถนนคอนกรีตเสริมเหล็ก (คสล.) สายบ้านหนองเข็ง หมู่ที่ ๓ - บ้านโคกสะอาด หมู่ที่ ๔ ตำบลหอคำ อำเภอเมืองบึงกาฬ จังหวัดบึงกาฬ                          | ปริมาณงาน ผิวจราจรกว้าง ๖.๐๐ เมตร ระยะทาง ๔๖๑.๐๐ เมตร หนา ๐.๑๕ เมตร หรือมีพื้นที่ไม่น้อยกว่า ๒,๗๖๖.๐๐ ตารางเมตร ไหล่ทางลูกรัง ๒ ข้างกว้างเฉลี่ยข้างละ ๐.๕๐ เมตร | ๒,๐๐๐,๐๐๐<br>เงินกู้ กสอ. | บ้านหนองเข็ง หมู่ที่ ๓ - บ้านโคกสะอาด หมู่ที่ ๔ ตำบลหอคำ อำเภอเมืองบึงกาฬ จังหวัดบึงกาฬ                          | กองช่าง<br>อบจ.บึงกาฬ     |           |      |           |      |      |       |       |      |       |           |      |      |      | ต.ค ๖๗ - ก.พ. ๖๘ |
| ๓๓๑ | โครงการก่อสร้างถนนคอนกรีตเสริมเหล็ก (คสล.) เชื่อมระหว่างตำบล บ้านม่วงมีชัย หมู่ที่ ๖ ตำบลหอคำ - บ้านโนนสง่า หมู่ที่ ๑๒ อำเภอเมืองบึงกาฬ จังหวัดบึงกาฬ          | ปริมาณงาน ผิวจราจรกว้าง ๕.๐๐ เมตร ระยะทาง ๑๔๑.๐๐ เมตร หนา ๐.๑๕ เมตร หรือมีพื้นที่ไม่น้อยกว่า ๗๐๕.๐๐ ตารางเมตร ไหล่ทางลูกรัง ๒ ข้างกว้างเฉลี่ยข้างละ ๐.๕๐ เมตร   | ๔๙๘,๐๐๐<br>เงินกู้ กสอ.   | บ้านม่วงมีชัย หมู่ที่ ๖ ตำบลหอคำ - บ้านโนนสง่า หมู่ที่ ๑๒ ตำบลหนองเล็ง อำเภอเมืองบึงกาฬ จังหวัดบึงกาฬ            | กองช่าง<br>อบจ.บึงกาฬ     |           |      |           |      |      |       |       |      |       |           |      |      |      | ต.ค ๖๗ - ม.ค. ๖๘ |
| ๓๓๒ | โครงการก่อสร้างถนนคอนกรีตเสริมเหล็ก (คสล.) สายบ้านโนนยาง หมู่ที่ ๕ - บ้านหนองบัวทอง หมู่ที่ ๗ ตำบลหอคำ อำเภอเมืองบึงกาฬ จังหวัดบึงกาฬ                          | ปริมาณงาน ผิวจราจรกว้าง ๖.๐๐ เมตร ระยะทาง ๑๑๕.๐๐ เมตร หนา ๐.๑๕ เมตร หรือมีพื้นที่ไม่น้อยกว่า ๖๙๐.๐๐ ตารางเมตร ไหล่ทางลูกรัง ๒ ข้างกว้างเฉลี่ยข้างละ ๐.๕๐ เมตร   | ๔๙๗,๐๐๐<br>เงินกู้ กสอ.   | บ้านโนนยาง หมู่ที่ ๕ - บ้านหนองบัวทอง หมู่ที่ ๗ ตำบลหอคำ อำเภอเมืองบึงกาฬ จังหวัดบึงกาฬ                          | กองช่าง<br>อบจ.บึงกาฬ     |           |      |           |      |      |       |       |      |       |           |      |      |      | ต.ค ๖๗ - ม.ค. ๖๘ |
| ๓๓๓ | โครงการก่อสร้างถนนคอนกรีตเสริมเหล็ก (คสล.) สายบ้านสุขสำราญ หมู่ที่ ๒ ตำบลหนองเล็ง - บ้านหนองไฮ หมู่ที่ ๘ ตำบลโนนสว่าง อำเภอเมืองบึงกาฬ จังหวัดบึงกาฬ           | ปริมาณงาน ผิวจราจรกว้าง ๕.๐๐ เมตร ระยะทาง ๑๔๑.๐๐ เมตร หนา ๐.๑๕ เมตร หรือมีพื้นที่ไม่น้อยกว่า ๗๐๕.๐๐ ตารางเมตร ไหล่ทางลูกรัง ๒ ข้างกว้างเฉลี่ยข้างละ ๐.๕๐ เมตร   | ๔๙๘,๐๐๐<br>เงินกู้ กสอ.   | บ้านสุขสำราญ หมู่ที่ ๒ ตำบลหนองเล็ง - บ้านหนองไฮ หมู่ที่ ๘ ตำบลโนนสว่าง อำเภอเมืองบึงกาฬ จังหวัดบึงกาฬ           | กองช่าง<br>อบจ.บึงกาฬ     |           |      |           |      |      |       |       |      |       |           |      |      |      | ต.ค ๖๗ - ม.ค. ๖๘ |
| ๓๓๔ | โครงการก่อสร้างถนนคอนกรีตเสริมเหล็ก (คสล.) สายบ้านชัยพร หมู่ที่ ๑๒ ตำบลโนนศิลา อำเภอปากคาด - บ้านนาเจริญ หมู่ที่ ๑ ตำบลหนองเล็ง อำเภอเมืองบึงกาฬ จังหวัดบึงกาฬ | ปริมาณงาน ผิวจราจรกว้าง ๕.๐๐ เมตร ระยะทาง ๑๕๓.๐๐ เมตร หนา ๐.๑๕ เมตร หรือมีพื้นที่ไม่น้อยกว่า ๗๖๕.๐๐ ตารางเมตร ไหล่ทางลูกรัง ๒ ข้างกว้างเฉลี่ยข้างละ ๐.๕๐ เมตร   | ๕๔๐,๐๐๐<br>เงินกู้ กสอ.   | บ้านชัยพร หมู่ที่ ๑๒ ตำบลโนนศิลา อำเภอปากคาด - บ้านนาเจริญ หมู่ที่ ๑ ตำบลหนองเล็ง อำเภอเมืองบึงกาฬ จังหวัดบึงกาฬ | กองช่าง<br>อบจ.บึงกาฬ     |           |      |           |      |      |       |       |      |       |           |      |      |      | ต.ค ๖๗ - ก.พ. ๖๘ |
| ๓๓๕ | โครงการก่อสร้างถนนคอนกรีตเสริมเหล็ก (คสล.) สายบ้านนาคำแคน หมู่ที่ ๓ ตำบลนาแสง - บ้านโนนสว่าง หมู่ที่ ๗ ตำบลนาสะแบง อำเภอศรีวิไล จังหวัดบึงกาฬ                  | ปริมาณงาน ผิวจราจรกว้าง ๕.๐๐ เมตร ระยะทาง ๕๕๙.๐๐ เมตร หนา ๐.๑๕ เมตร หรือมีพื้นที่ไม่น้อยกว่า ๒,๗๙๕.๐๐ ตารางเมตร ไหล่ทางลูกรัง ๒ ข้างกว้างเฉลี่ยข้างละ ๐.๕๐ เมตร | ๑,๙๙๙,๐๐๐<br>เงินกู้ กสอ. | บ้านนาคำแคน หมู่ที่ ๓ ตำบลนาแสง - บ้านโนนสว่าง หมู่ที่ ๗ ตำบลนาสะแบง อำเภอศรีวิไล จังหวัดบึงกาฬ                  | กองช่าง<br>อบจ.บึงกาฬ     |           |      |           |      |      |       |       |      |       |           |      |      |      | ต.ค ๖๗ - ก.พ. ๖๘ |
| ๓๓๖ | โครงการก่อสร้างถนนคอนกรีตเสริมเหล็ก (คสล.) สายบ้านหนองดินคำ หมู่ที่ ๖ ตำบลโนนสว่าง - บ้านโคสี หมู่ที่ ๕ ตำบลโคสี อำเภอเมืองบึงกาฬ จังหวัดบึงกาฬ                | ปริมาณงาน ผิวจราจรกว้าง ๕.๐๐ เมตร ระยะทาง ๒๘๔.๐๐ เมตร หนา ๐.๑๕ เมตร หรือมีพื้นที่ไม่น้อยกว่า ๑,๔๒๐.๐๐ ตารางเมตร ไหล่ทางลูกรัง ๒ ข้างกว้างเฉลี่ยข้างละ ๐.๕๐ เมตร | ๑,๐๐๒,๐๐๐<br>เงินกู้ กสอ. | บ้านหนองดินคำ หมู่ที่ ๖ ตำบลโนนสว่าง - บ้านโคสี หมู่ที่ ๕ ตำบลโคสี อำเภอเมืองบึงกาฬ จังหวัดบึงกาฬ                | กองช่าง<br>อบจ.บึงกาฬ     |           |      |           |      |      |       |       |      |       |           |      |      |      | ต.ค ๖๗- ก.พ. ๖๘  |

๑. ยุทธศาสตร์การพัฒนาโครงสร้างพื้นฐาน

๑.๑ กลยุทธ์/การพัฒนาทางด้านคมนาคมและการขนส่งและระบบโลจิสติกส์

(๑) แผนงานอุตสาหกรรม และการโยธา

| ที่ | โครงการ   | ที่เกิดขึ้นจากโครงการ   | งบประมาณ<br>(บาท)         | สถานที่<br>ดำเนินการ  | หน่วยงาน<br>รับผิดชอบหลัก | พ.ศ. ๒๕๖๗ |      |      | พ.ศ. ๒๕๖๘ |      |       |       |      | แล้วเสร็จ |       |      |      |                  |
|-----|---|---|---------------------------|---|---------------------------|-----------|------|------|-----------|------|-------|-------|------|-----------|-------|------|------|------------------|
|     |   |   |                           |   |                           | ต.ค.      | พ.ย. | ธ.ค. | ม.ค.      | ก.พ. | มี.ค. | เม.ย. | พ.ค. |           | มิ.ย. | ก.ค. | ส.ค. | ก.ย.             |
| ๓๓๗ | โครงการก่อสร้างถนนคอนกรีตเสริมเหล็ก (คสล.) สายบ้านนาเจริญเหนือ หมู่ที่ ๘ ตำบลหนองเล็ง อำเภอเมืองบึงกาฬ - บ้านโนนเสถียร หมู่ที่ ๗ ตำบลโนนศิลา อำเภอปากคาด จังหวัดบึงกาฬ  | ปริมาณงาน ผิวจราจรกว้าง ๕.๐๐ เมตร ระยะทาง ๕๗๐.๐๐ เมตร หนา ๐.๑๕ เมตร หรือมีพื้นที่ไม่น้อยกว่า ๒,๘๕๐.๐๐ ตารางเมตร ไหล่ทางลูกรัง ๒ ซ้ำกว้างเฉลี่ยข้างละ ๐.๕๐ เมตร  | ๒,๐๐๖,๐๐๐<br>เงินกู้ กสอ. | บ้านนาเจริญเหนือ หมู่ที่ ๘ ตำบลหนองเล็ง อำเภอเมืองบึงกาฬ - บ้านโนนเสถียร หมู่ที่ ๗ ตำบลโนนศิลา อำเภอปากคาด จังหวัดบึงกาฬ  | กองช่าง<br>อบจ.บึงกาฬ     | ←         | →    |      |           |      |       |       |      |           |       |      |      | ต.ค ๖๗- ก.พ. ๖๘  |
| ๓๓๘ | โครงการก่อสร้างถนนคอนกรีตเสริมเหล็ก (คสล.) สายบ้านดงเกษม หมู่ที่ ๒ ตำบลนาแสง อำเภอศรีวิไล - บ้านคำบอน หมู่ที่ ๒ ตำบลน้ำจั้น อำเภอเซกา จังหวัดบึงกาฬ                     | ปริมาณงาน ผิวจราจรกว้าง ๕.๐๐ เมตร ระยะทาง ๕๕๙.๐๐ เมตร หนา ๐.๑๕ เมตร หรือมีพื้นที่ไม่น้อยกว่า ๒,๗๙๕.๐๐ ตารางเมตร ไหล่ทางลูกรัง ๒ ซ้ำกว้างเฉลี่ยข้างละ ๐.๕๐ เมตร  | ๑,๙๙๙,๐๐๐<br>เงินกู้ กสอ. | บ้านดงเกษม หมู่ที่ ๒ ตำบลนาแสง อำเภอศรีวิไล - บ้านคำบอน หมู่ที่ ๒ ตำบลน้ำจั้น อำเภอเซกา จังหวัดบึงกาฬ                     | กองช่าง<br>อบจ.บึงกาฬ     | ←         | →    |      |           |      |       |       |      |           |       |      |      | ต.ค ๖๗ - ก.พ. ๖๘ |
| ๓๓๙ | โครงการก่อสร้างถนนคอนกรีตเสริมเหล็ก (คสล.) สายบ้านอาสง หมู่ที่ ๓ ตำบลโคสี - บ้านบูรพา หมู่ที่ ๗ ตำบลโนนสว่าง อำเภอเมืองบึงกาฬ จังหวัดบึงกาฬ                             | ปริมาณงาน ผิวจราจรกว้าง ๖.๐๐ เมตร ระยะทาง ๒๓๙.๐๐ เมตร หนา ๐.๑๕ เมตร หรือมีพื้นที่ไม่น้อยกว่า ๑,๔๓๔.๐๐ ตารางเมตร ไหล่ทางลูกรัง ๒ ซ้ำกว้างเฉลี่ยข้างละ ๐.๕๐ เมตร  | ๑,๐๐๑,๐๐๐<br>เงินกู้ กสอ. | บ้านอาสง หมู่ที่ ๓ ตำบลโคสี - บ้านบูรพา หมู่ที่ ๗ ตำบลโนนสว่าง อำเภอเมืองบึงกาฬ จังหวัดบึงกาฬ                             | กองช่าง<br>อบจ.บึงกาฬ     | ←         | →    |      |           |      |       |       |      |           |       |      |      | ต.ค ๖๗- ก.พ. ๖๘  |
| ๓๔๐ | โครงการก่อสร้างถนนคอนกรีตเสริมเหล็ก (คสล.) สายบ้านกำแพงเพชร หมู่ที่ ๕ ตำบลโนนสมบูรณ์ อำเภอเมืองบึงกาฬ - บ้านหนองจันทร์ หมู่ที่ ๕ ตำบลศรีวิไล อำเภอศรีวิไล จังหวัดบึงกาฬ | ปริมาณงาน ผิวจราจรกว้าง ๕.๐๐ เมตร ระยะทาง ๒๘๔.๐๐ เมตร หนา ๐.๑๕ เมตร หรือมีพื้นที่ไม่น้อยกว่า ๑,๔๒๐.๐๐ ตารางเมตร ไหล่ทางลูกรัง ๒ ซ้ำกว้างเฉลี่ยข้างละ ๐.๕๐ เมตร  | ๑,๐๐๐,๐๐๐<br>เงินกู้ กสอ. | บ้านกำแพงเพชร หมู่ที่ ๕ ตำบลโนนสมบูรณ์ อำเภอเมืองบึงกาฬ - บ้านหนองจันทร์ หมู่ที่ ๕ ตำบลศรีวิไล อำเภอศรีวิไล จังหวัดบึงกาฬ | กองช่าง<br>อบจ.บึงกาฬ     | ←         | →    |      |           |      |       |       |      |           |       |      |      | ต.ค ๖๗ - ก.พ. ๖๘ |
| ๓๔๑ | โครงการก่อสร้างถนนคอนกรีตเสริมเหล็ก (คสล.) สาย บก ๒๑๔๔ บ้านดอนอุดม หมู่ที่ ๒ ตำบลโนนสมบูรณ์ - บ้านนาสวรรค์ หมู่ที่ ๑ ตำบลนาสวรรค์ อำเภอเมืองบึงกาฬ จังหวัดบึงกาฬ        | ปริมาณงาน ผิวจราจรกว้าง ๕.๐๐ เมตร ระยะทาง ๒๘๔.๐๐ เมตร หนา ๐.๑๕ เมตร หรือมีพื้นที่ไม่น้อยกว่า ๑,๔๒๐.๐๐ ตารางเมตร ไหล่ทางลูกรัง ๒ ซ้ำกว้างเฉลี่ยข้างละ ๐.๕๐ เมตร  | ๑,๐๐๐,๐๐๐<br>เงินกู้ กสอ. | บ้านดอนอุดม หมู่ที่ ๒ ตำบลโนนสมบูรณ์ - บ้านนาสวรรค์ หมู่ที่ ๑ ตำบลนาสวรรค์ อำเภอเมืองบึงกาฬ จังหวัดบึงกาฬ                 | กองช่าง<br>อบจ.บึงกาฬ     | ←         | →    |      |           |      |       |       |      |           |       |      |      | ต.ค ๖๗- ก.พ. ๖๘  |
| ๓๔๒ | โครงการก่อสร้างถนนคอนกรีตเสริมเหล็ก (คสล.) สายบ้านโคกสว่าง หมู่ที่ ๖ - หนองหัว ตำบลนาสวรรค์ อำเภอเมืองบึงกาฬ จังหวัดบึงกาฬ  | ปริมาณงาน ผิวจราจรกว้าง ๔.๐๐ เมตร พร้อมขยายไหล่ทาง คสล. ๒ ซ้ำ กว้างข้างละ ๐.๕๐ เมตร ระยะทาง ๑๔๑.๐๐ เมตร หนา ๐.๑๕ เมตร หรือมีพื้นที่ไม่น้อยกว่า ๕๖๔.๐๐ ตารางเมตร | ๔๙๘,๐๐๐<br>เงินกู้ กสอ.   | บ้านโคกสว่าง หมู่ที่ ๖ - หนองหัว ตำบลนาสวรรค์ อำเภอเมืองบึงกาฬ จังหวัดบึงกาฬ  | กองช่าง<br>อบจ.บึงกาฬ     | ←         | →    |      |           |      |       |       |      |           |       |      |      | ต.ค ๖๗ - ม.ค. ๖๘ |
| ๓๔๓ | โครงการก่อสร้างถนนคอนกรีตเสริมเหล็ก (คสล.) สายบ้านหนองแสง หมู่ที่ ๔ - หนองแข ตำบลนาสวรรค์ อำเภอเมืองบึงกาฬ จังหวัดบึงกาฬ  | ปริมาณงาน ผิวจราจรกว้าง ๕.๐๐ เมตร ระยะทาง ๑๔๑.๐๐ เมตร หนา ๐.๑๕ เมตร หรือมีพื้นที่ไม่น้อยกว่า ๗๐๕.๐๐ ตารางเมตร ไหล่ทางลูกรัง ๒ ซ้ำกว้างเฉลี่ยข้างละ ๐.๕๐ เมตร    | ๔๙๘,๐๐๐<br>เงินกู้ กสอ.   | บ้านหนองแสง หมู่ที่ ๔ - หนองแข ตำบลนาสวรรค์ อำเภอเมืองบึงกาฬ จังหวัดบึงกาฬ  | กองช่าง<br>อบจ.บึงกาฬ     | ←         | →    |      |           |      |       |       |      |           |       |      |      | ต.ค ๖๗ - ม.ค. ๖๘ |

๑. ยุทธศาสตร์การพัฒนาโครงสร้างพื้นฐาน

๑.๑ กลยุทธ์/การพัฒนางานด้านการคมนาคมและการขนส่งและระบบโลจิสติกส์

(๑) แผนงานอุตสาหกรรม และการโยธา

| ที่ | โครงการ  | ที่เกิดขึ้นจากโครงการ  | งบประมาณ<br>(บาท)                | สถานที่<br>ดำเนินการ  | หน่วยงาน<br>รับผิดชอบหลัก | พ.ศ. ๒๕๖๗ |      |      | พ.ศ. ๒๕๖๘ |      |       |       |      | แล้วเสร็จ |       |      |                   |
|-----|--|--|----------------------------------|---|---------------------------|-----------|------|------|-----------|------|-------|-------|------|-----------|-------|------|-------------------|
|     |  |  |                                  |   |                           | ต.ค.      | พ.ย. | ธ.ค. | ม.ค.      | ก.พ. | มี.ค. | เม.ย. | พ.ค. |           | มิ.ย. | ก.ค. | ส.ค.              |
| ๓๔๔ | โครงการก่อสร้างถนนคอนกรีตเสริมเหล็ก (คสล.) สาย บก. ๓๑๑๔ บ้านหนองตอ หมู่ที่ ๗ ตำบลนาสวรรค์ - บ้านชุมภูทอง หมู่ที่ ๗ ตำบลคันทันดี อำเภอเมืองบึงกาฬ จังหวัดบึงกาฬ                     | ปริมาณงาน ผิวจราจรกว้าง ๕.๐๐ เมตร ระยะทาง ๑๔๑.๐๐ เมตร หนา ๐.๑๕ เมตร หรือมีพื้นที่ไม่น้อยกว่า ๗๐๕.๐๐ ตารางเมตร ไหล่ทางลูกรัง ๒ ซ้างกว้างเฉลี่ยข้างละ ๐.๕๐ เมตร    | ๔๙๘,๐๐๐<br>เงินกู้ กสอ.          | บ้านหนองตอ หมู่ที่ ๗ ตำบลนาสวรรค์ - บ้านชุมภูทอง หมู่ที่ ๗ ตำบลคันทันดี อำเภอเมืองบึงกาฬ จังหวัดบึงกาฬ              | กองช่าง<br>อบจ.บึงกาฬ     | ←         | →    |      |           |      |       |       |      |           |       |      | ต.ค ๖๗- ม.ค. ๖๘   |
| ๓๔๕ | โครงการก่อสร้างถนนคอนกรีตเสริมเหล็ก (คสล.) สายบริเวณหน้าบ่อขยะ บ้านโนนสว่าง ตำบลโนนสว่าง - บ้านคำแสน ตำบลโคสี อำเภอเมืองบึงกาฬ จังหวัดบึงกาฬ                                       | ปริมาณงาน ผิวจราจรกว้าง ๕.๐๐ เมตร ระยะทาง ๑๔๑.๐๐ เมตร หนา ๐.๑๕ เมตร หรือมีพื้นที่ไม่น้อยกว่า ๗๐๕.๐๐ ตารางเมตร ไหล่ทางลูกรัง ๒ ซ้างกว้างเฉลี่ยข้างละ ๐.๕๐ เมตร    | ๔๙๘,๐๐๐<br>เงินกู้ กสอ.          | บ้านโนนสว่าง ตำบลโนนสว่าง - บ้านคำแสน ตำบลโคสี อำเภอเมืองบึงกาฬ จังหวัดบึงกาฬ                                       | กองช่าง<br>อบจ.บึงกาฬ     | ←         | →    |      |           |      |       |       |      |           |       |      | ต.ค ๖๗ - ม.ค. ๖๘  |
| ๓๔๖ | โครงการก่อสร้างถนนคอนกรีตเสริมเหล็ก (คสล.) สายบ้านศิริพร หมู่ที่ ๖ ตำบลโคสี - บ้านโนนดินทราย เชื่อมต่อ ตำบลโนนสว่าง อำเภอเมืองบึงกาฬ จังหวัดบึงกาฬ                                 | ปริมาณงาน ผิวจราจรกว้าง ๕.๐๐ เมตร ระยะทาง ๑๔๑.๐๐ เมตร หนา ๐.๑๕ เมตร หรือมีพื้นที่ไม่น้อยกว่า ๗๐๕.๐๐ ตารางเมตร ไหล่ทางลูกรัง ๒ ซ้างกว้างเฉลี่ยข้างละ ๐.๕๐ เมตร    | ๔๙๘,๐๐๐<br>เงินกู้ กสอ.          | บ้านศิริพร หมู่ที่ ๖ ตำบลโคสี - บ้านโนนดินทราย เชื่อมต่อ ตำบลโนนสว่าง อำเภอเมืองบึงกาฬ จังหวัดบึงกาฬ                | กองช่าง<br>อบจ.บึงกาฬ     | ←         | →    |      |           |      |       |       |      |           |       |      | ต.ค ๖๗- ม.ค. ๖๘   |
| ๓๔๗ | โครงการก่อสร้างถนนคอนกรีตเสริมเหล็ก (คสล.) หมู่ที่ ๔ สายแยกทางหลวงชนบท บก.๔๐๐๑ - แยกบ้านหนองแสง ไป ห้วยหนองซอน ตำบลนาสวรรค์ อำเภอเมืองบึงกาฬ จังหวัดบึงกาฬ                         | ปริมาณงาน ผิวจราจรกว้าง ๔.๐๐ เมตร พร้อมขยายไหล่ทาง คสล. ๒ ซ้าง กว้างข้างละ ๐.๕๐ เมตร ระยะทาง ๑๔๑.๐๐ เมตร หนา ๐.๑๕ เมตร หรือมีพื้นที่ไม่น้อยกว่า ๗๐๕.๐๐ ตารางเมตร | ๔๙๘,๐๐๐<br>เงินกู้ กสอ.          | หมู่ที่ ๔ สายแยกทางหลวงชนบท บก.๔๐๐๑ - แยกบ้านหนองแสง ไป ห้วยหนองซอน ตำบลนาสวรรค์ อำเภอเมืองบึงกาฬ จังหวัดบึงกาฬ     | กองช่าง<br>อบจ.บึงกาฬ     | ←         | →    |      |           |      |       |       |      |           |       |      | ต.ค ๖๗- ม.ค. ๖๘   |
| ๓๔๘ | โครงการเสริมผิวจราจร (โดยวิธีโอเวอร์เลย์ Overlay ) สาย บก ๓๐๓๒ บ้านบุรพา หมู่ที่ ๗ ตำบลโนนสว่าง อำเภอเมืองบึงกาฬ - บ้านโคกกระแซ หมู่ที่ ๘ ตำบลถ้ำเจริญ อำเภอโซ่พิสัย จังหวัดบึงกาฬ | ปริมาณงาน ผิวจราจรกว้าง ๖.๐๐ เมตร พร้อมขยายไหล่ทางกว้างข้างละ ๐.๕๐ เมตร ระยะทาง ๑,๖๐๐.๐๐ เมตร หนา ๐.๐๕ เมตร หรือมีพื้นที่ไม่น้อยกว่า ๑๑,๒๐๐.๐๐ ตารางเมตร         | ๕,๓๖๐,๐๐๐<br>เงินกู้ กสอ.        | บ้านบุรพา หมู่ที่ ๗ ตำบลโนนสว่าง อำเภอเมืองบึงกาฬ - บ้านโคกกระแซ หมู่ที่ ๘ ตำบลถ้ำเจริญ อำเภอโซ่พิสัย จังหวัดบึงกาฬ | กองช่าง<br>อบจ.บึงกาฬ     | ←         | →    |      |           |      |       |       |      |           |       |      | ต.ค ๖๗- เม.ย. ๖๘  |
| ๓๔๙ | โครงการเสริมผิวจราจร (โดยวิธีโอเวอร์เลย์ Overlay ) สายบ้านโนนสว่างใต้ หมู่ที่ ๑๐ ตำบลถ้ำเจริญ - บ้านเหล่าทอง หมู่ที่ ๔ ตำบลเหล่าทอง อำเภอโซ่พิสัย จังหวัดบึงกาฬ                    | ปริมาณงาน ผิวจราจรกว้าง ๖.๐๐ เมตร ระยะทาง ๑,๐๐๐ เมตร หนา ๐.๐๕ เมตร หรือมีพื้นที่ไม่น้อยกว่า ๖๐๐๐ ตารางเมตร   | ๒,๔๙๓,๐๐๐<br>เงินอุดหนุนเฉพาะกิจ | บ้านโนนสว่างใต้ หมู่ที่ ๑๐ ตำบลถ้ำเจริญ - บ้านเหล่าทอง หมู่ที่ ๔ ตำบลเหล่าทอง อำเภอโซ่พิสัย จังหวัดบึงกาฬ           | กองช่าง<br>อบจ.บึงกาฬ     | ←         | →    |      |           |      |       |       |      |           |       |      | ต.ค ๖๗ - เม.ย. ๖๘ |
| ๓๕๐ | โครงการก่อสร้างถนนคอนกรีตเสริมเหล็ก (คสล.) สายบ้านอุดมสุข หมู่ที่ ๑๑ ตำบลพรเจริญ อำเภอพรเจริญ - บ้านใหม่สามัคคี หมู่ที่ ๘ ตำบลท่าสะอาด อำเภอเวกา จังหวัดบึงกาฬ                     | ปริมาณงาน ผิวจราจรกว้าง ๕.๐๐ เมตร ระยะทาง ๒,๘๐๐ เมตร หนา ๐.๑๕ เมตร หรือมีพื้นที่ไม่น้อยกว่า ๑๔,๐๐๐ ตารางเมตร ไหล่ทางลูกรัง ๒ ซ้างกว้างเฉลี่ยข้างละ ๐.๕๐ เมตร     | ๙,๘๘๓,๐๐๐<br>เงินอุดหนุนเฉพาะกิจ | บ้านอุดมสุข หมู่ที่ ๑๑ ตำบลพรเจริญ อำเภอพรเจริญ - บ้านใหม่สามัคคี หมู่ที่ ๘ ตำบลท่าสะอาด อำเภอเวกา จังหวัดบึงกาฬ    | กองช่าง<br>อบจ.บึงกาฬ     | ←         | →    |      |           |      |       |       |      |           |       |      | ต.ค ๖๗ - มิ.ย. ๖๘ |



๑. ยุทธศาสตร์การพัฒนาโครงสร้างพื้นฐาน

๑.๑ กลยุทธ์/การพัฒนาทางด้านคมนาคมและการขนส่งและระบบโลจิสติกส์

(๑) แผนงานอุตสาหกรรม และการโยธา

| ที่        | โครงการ   | ที่เกิดขึ้นจากโครงการ  | งบประมาณ<br>(บาท)                | สถานที่<br>ดำเนินการ  | หน่วยงาน<br>รับผิดชอบหลัก | พ.ศ. ๒๕๖๗ |      |      | พ.ศ. ๒๕๖๘ |      |       |       |      | แล้วเสร็จ |       |      |      |                   |
|------------|---|--|----------------------------------|---|---------------------------|-----------|------|------|-----------|------|-------|-------|------|-----------|-------|------|------|-------------------|
|            |   |  |                                  |   |                           | ต.ค.      | พ.ย. | ธ.ค. | ม.ค.      | ก.พ. | มี.ค. | เม.ย. | พ.ค. |           | มิ.ย. | ก.ค. | ส.ค. | ก.ย.              |
| ๓๕๑        | โครงการก่อสร้างถนนคอนกรีตเสริมเหล็ก (คสล.) สายบ้านน้ำจั้น หมู่ที่ ๑ ตำบลน้ำจั้น อำเภอเซกา - บ้านนาแสง หมู่ที่ ๑ ตำบลนาแสง อำเภอศรีวิไล จังหวัดบึงกาฬ                    | ปริมาณงาน ผิวจราจรกว้าง ๕.๐๐ เมตร ระยะทาง ๒,๘๐๐ เมตร หนา ๐.๑๕ เมตร หรือมีพื้นที่ไม่น้อยกว่า ๑๔,๐๐๐ ตารางเมตร ไหล่ทางลูกรัง ๒ ข้างกว้างเฉลี่ยข้างละ ๐.๕๐ เมตร | ๓,๙๑๓,๐๐๐<br>เงินอุดหนุนเฉพาะกิจ | บ้านน้ำจั้น หมู่ที่ ๑ ตำบลน้ำจั้น อำเภอเซกา - บ้านนาแสง หมู่ที่ ๑ ตำบลนาแสง อำเภอศรีวิไล จังหวัดบึงกาฬ          | กองช่าง<br>อบจ.บึงกาฬ     | ←         |      |      |           |      |       |       |      |           |       |      |      | ต.ค ๖๗ - มี.ค. ๖๘ |
| ๓๕๒        | โครงการเสริมผิวจราจร (โดยวิธีโอเวอร์เลย์ Overlay ) บ้านทองหลาง หมู่ที่ ๗ ตำบลเหล่าทอง อำเภอโซ่พิสัย - บ้านหนองแวงใน หมู่ที่ ๗ ตำบลสมสนุก อำเภอปากคาด จังหวัดบึงกาฬ      | ปริมาณงาน ผิวจราจรกว้าง ๕.๐๐ เมตร ระยะทาง ๑,๔๐๐ เมตร หนา ๐.๐๕ เมตร หรือมีพื้นที่ไม่น้อยกว่า ๗,๐๐๐.๐๐ ตารางเมตร   | ๒,๙๑๑,๐๐๐<br>เงินอุดหนุนเฉพาะกิจ | บ้านทองหลาง หมู่ที่ ๗ ตำบลเหล่าทอง อำเภอโซ่พิสัย - บ้านหนองแวงใน หมู่ที่ ๗ ตำบลสมสนุก อำเภอปากคาด จังหวัดบึงกาฬ | กองช่าง<br>อบจ.บึงกาฬ     | ←         |      |      |           |      |       |       |      |           |       |      |      | ต.ค ๖๗ - ก.พ. ๖๘  |
| ๓๕๓        | โครงการเสริมผิวจราจร (โดยวิธีโอเวอร์เลย์ Overlay ) สายแยก ทล.๒๑๒ บ้านบุงคล้า หมู่ที่ ๒ ตำบลบุงคล้า - บ้านหนองเดินทุ่ง หมู่ที่ ๓ ตำบลหนองเดิน อำเภอบุงคล้า จังหวัดบึงกาฬ | ปริมาณงาน ผิวจราจรกว้าง ๕.๐๐ เมตร ระยะทาง ๓,๑๕๐ เมตร หนา ๐.๐๕ เมตร หรือมีพื้นที่ไม่น้อยกว่า ๑๕,๗๕๐ ตารางเมตร   | ๖,๙๔๔,๑๐๐<br>เงินอุดหนุนเฉพาะกิจ | บ้านบุงคล้า หมู่ที่ ๒ ตำบลบุงคล้า - บ้านหนองเดินทุ่ง หมู่ที่ ๓ ตำบลหนองเดิน อำเภอบุงคล้า จังหวัดบึงกาฬ          | กองช่าง<br>อบจ.บึงกาฬ     | ←         |      |      |           |      |       |       |      |           |       |      |      | ต.ค ๖๗ - มี.ค. ๖๘ |
| ๓๕๔        | โครงการเสริมผิวจราจร (โดยวิธีโอเวอร์เลย์ Overlay ) บ้านห้วยเดือนห้า หมู่ที่ ๗ ตำบลหนองยอง - บ้านหนองแวงใน หมู่ที่ ๗ ตำบลสมสนุก อำเภอปากคาด จังหวัดบึงกาฬ                | ปริมาณงาน ผิวจราจรกว้าง ๕.๐๐ เมตร ระยะทาง ๑,๓๕๐ เมตร หนา ๐.๐๕ เมตร หรือมีพื้นที่ไม่น้อยกว่า ๖,๗๕๐ ตารางเมตร  | ๒,๘๔๔,๘๐๐<br>เงินอุดหนุนเฉพาะกิจ | บ้านห้วยเดือนห้า หมู่ที่ ๗ ตำบลหนองยอง - บ้านหนองแวงใน หมู่ที่ ๗ ตำบลสมสนุก อำเภอปากคาด จังหวัดบึงกาฬ           | กองช่าง<br>อบจ.บึงกาฬ     | ←         |      |      |           |      |       |       |      |           |       |      |      | ต.ค ๖๗ - ก.พ. ๖๘  |
| ๓๕๕        | โครงการก่อสร้างถนนคอนกรีตเสริมเหล็ก (คสล.) สายบ้านห้วยลึก หมู่ที่ ๑ ตำบลหนองพันทา - บ้านโนนป่าบาก หมู่ที่ ๖ ตำบลบัวตูม อำเภอโซ่พิสัย จังหวัดบึงกาฬ                      | ปริมาณงาน ผิวจราจรกว้าง ๕.๐๐ เมตร ระยะทาง ๒,๘๐๐ เมตร หนา ๐.๑๕ เมตร หรือมีพื้นที่ไม่น้อยกว่า ๑๔,๐๐๐ ตารางเมตร ไหล่ทางลูกรัง ๒ ข้างกว้างเฉลี่ยข้างละ ๐.๕๐ เมตร | ๙,๘๘๓,๐๐๐<br>เงินอุดหนุนเฉพาะกิจ | บ้านห้วยลึก หมู่ที่ ๑ ตำบลหนองพันทา - บ้านโนนป่าบาก หมู่ที่ ๖ ตำบลบัวตูม อำเภอโซ่พิสัย จังหวัดบึงกาฬ            | กองช่าง<br>อบจ.บึงกาฬ     | ←         |      |      |           |      |       |       |      |           |       |      |      | ต.ค ๖๗- มิ.ย. ๖๘  |
| <b>รวม</b> |   |  | <b>๓๗๑,๐๗๗,๙๐๐</b>               | -   | <b>๑</b>                  | -         | -    | -    | -         | -    | -     | -     | -    | -         | -     | -    | -    |                   |



ยุทธศาสตร์ที่ ๒ ส่งเสริมการเกษตร พัฒนารายได้ และคุณภาพชีวิตของประชาชน

๒.๑ กลยุทธ์/แนวทางการพัฒนางานด้านการส่งเสริมการเกษตร

(๑) แผนงานการเกษตร

| ที่        | โครงการ   | รายละเอียดของกิจกรรม<br>ที่เกิดขึ้นจากโครงการ  | งบประมาณ<br>(บาท)     | สถานที่<br>ดำเนินการ    | หน่วยงานที่<br>รับผิดชอบหลัก | ระยะเวลาการดำเนินงาน |      |      |           |      |       |       |      |       |      |      |      | ดำเนินการ<br>แล้วเสร็จ |   |   |   |   |   |                   |
|------------|---|--|-----------------------|-------------------------|------------------------------|----------------------|------|------|-----------|------|-------|-------|------|-------|------|------|------|------------------------|---|---|---|---|---|-------------------|
|            |   |  |                       |                         |                              | พ.ศ. ๒๕๖๗            |      |      | พ.ศ. ๒๕๖๘ |      |       |       |      |       |      |      |      |                        |   |   |   |   |   |                   |
|            |   |  |                       |                         |                              | ต.ค.                 | พ.ย. | ธ.ค. | ม.ค.      | ก.พ. | มี.ค. | เม.ย. | พ.ค. | มิ.ย. | ก.ค. | ส.ค. | ก.ย. |                        |   |   |   |   |   |                   |
| ๑          | โครงการคลินิกเกษตรเคลื่อนที่ในพระราชานุเคราะห์<br>พระบาทสมเด็จพระเจ้าอยู่หัวและพระบรมวงศ์ศานุวงศ์ | เพื่อจ่ายเป็นค่าใช้จ่ายการจัดงานโครงการคลินิก<br>เกษตรเคลื่อนที่ในพระราชานุเคราะห์<br>พระบาทสมเด็จพระเจ้าอยู่หัวและพระบรม<br>วงศ์ศานุวงศ์ ได้แก่ ค่าอาหารและเครื่องดื่ม<br>ค่าวัสดุอุปกรณ์ ฯลฯ เป้าหมาย ๘๐๐ คน<br>จัดกิจกรรม ๔ ครั้งๆละ ๒๐๐ คน | ๑๐๐,๐๐๐<br>ข้อบัญญัติ | ทุกอำเภอในจังหวัดบึงกาฬ | สำนักปลัด<br>อบจ.บึงกาฬ      |                      |      |      |           |      |       |       |      |       |      |      |      |                        |   |   |   |   |   | ต.ค. ๖๗ - ก.ย. ๖๘ |
| <b>รวม</b> |   |  | <b>๑๐๐,๐๐๐</b>        | -                       | ๑                            | -                    | -    | -    | -         | -    | -     | -     | -    | -     | -    | -    | -    | -                      | - | - | - | - | - |                   |

ยุทธศาสตร์ที่ ๒ ส่งเสริมการเกษตร พัฒนารายได้ และคุณภาพชีวิตของประชาชน

๒.๑ กลยุทธ์/แนวทางการพัฒนาทางการศึกษา

(๒) แผนงานการศึกษา

| ที่        | โครงการ  | รายละเอียดของกิจกรรม<br>ที่เกิดขึ้นจากโครงการ   | งบประมาณ<br>(บาท)     | สถานที่<br>ดำเนินการ                                       | หน่วยงานที่<br>รับผิดชอบหลัก | ระยะเวลาการดำเนินงาน |      |      |      |           |       |       |      |       |      |      |      | ดำเนินการ<br>แล้วเสร็จ |   |   |    |              |            |
|------------|--|---|-----------------------|--|------------------------------|----------------------|------|------|------|-----------|-------|-------|------|-------|------|------|------|------------------------|---|---|----|--------------|------------|
|            |  |   |                       |  |                              | พ.ศ. ๒๕๖๗            |      |      |      | พ.ศ. ๒๕๖๘ |       |       |      |       |      |      |      |                        |   |   |    |              |            |
|            |  |   |                       |  |                              | ต.ค.                 | พ.ย. | ธ.ค. | ม.ค. | ก.พ.      | มี.ค. | เม.ย. | พ.ค. | มิ.ย. | ก.ค. | ส.ค. | ก.ย. |                        |   |   |    |              |            |
| ๑          | โครงการประชุมสัมมนาการจัดทำแผนพัฒนาการศึกษาขององค์กรปกครองส่วนท้องถิ่น                                   | เพื่อเป็นค่าใช้จ่ายตามโครงการประชุมสัมมนาการจัดทำ/ปรับปรุง แผนพัฒนาการศึกษาขององค์กรปกครองส่วนท้องถิ่น เช่น ค่าอาหาร ค่าอาหารว่างและเครื่องดื่ม และค่าใช้จ่ายอื่น ๆ ฯลฯ กลุ่มเป้าหมาย ๒๐๐ คน            | ๒๐๐,๐๐๐<br>ข้อบัญญัติ | ภายในเขตจังหวัดบึงกาฬ                                      | กองการศึกษา<br>อบจ.บึงกาฬ    |                      |      |      |      |           |       |       |      |       |      |      |      |                        |   |   | ←→ | มิ.ย. - ก.ค. |            |
| ๒          | โครงการวันเด็กแห่งชาติ   | เพื่อเป็นค่าใช้จ่ายต่าง ๆ ในการจัดกิจกรรมวันเด็ก เช่น ค่าของรางวัล, ค่าขนม, ค่าเงินรางวัล ค่าตอบแทนกรรมการ ค่าอาหาร, ค่าอาหารว่าง และเครื่องดื่ม, ค่าป้ายประชาสัมพันธ์ค่าพาหนะ ฯลฯ กลุ่มเป้าหมาย ๕๐๐ คน | ๓๐๐,๐๐๐<br>ข้อบัญญัติ | สวนสาธารณะ ถ.ข้าวเม่า<br>อำเภอเมืองบึงกาฬ<br>จังหวัดบึงกาฬ | กองการศึกษา<br>อบจ.บึงกาฬ    |                      |      |      |      | ↔         |       |       |      |       |      |      |      |                        |   |   |    | ม.ค.         |            |
| ๓          | โครงการพัฒนาเยาวชนสู่การเรียนรู้ตลอดชีวิต  | เพื่อเป็นค่าใช้จ่ายในโครงการพัฒนาเยาวชนสู่การเรียนรู้ตลอดชีวิต เช่น ค่าอาหาร อาหารว่างและเครื่องดื่มค่าเอกสาร ค่าป้าย ประชาสัมพันธ์ ค่าสมนาคุณวิทยากร ตลอดจนค่าใช้จ่ายอื่น ๆ กลุ่มเป้าหมาย ๑๐๐ คน       | ๓๐๐,๐๐๐<br>ข้อบัญญัติ | อำเภอเมืองบึงกาฬ<br>จังหวัดบึงกาฬ                          | กองการศึกษา<br>อบจ.บึงกาฬ    |                      |      |      |      |           |       |       |      |       |      |      |      |                        |   |   |    | ←→           | ก.ค.- ส.ค. |
| ๔          | โครงการจัดงานศิลปหัตถกรรมนักเรียนระดับเขตพื้นที่การศึกษาให้แก่สำนักงานเขตพื้นที่การศึกษามัธยมศึกษาบึงกาฬ | เพื่อจ่ายเป็นเงินอุดหนุนการจัดงานศิลปหัตถกรรมนักเรียนตามโครงการจัดงานศิลปหัตถกรรมนักเรียนระดับเขตพื้นที่การศึกษามัธยมศึกษาบึงกาฬ กลุ่มเป้าหมาย ๓,๐๐๐ คน   | ๕๐๐,๐๐๐<br>ข้อบัญญัติ | ภายในเขตจังหวัดบึงกาฬ                                      | กองการศึกษา<br>อบจ.บึงกาฬ    |                      |      |      |      | ↔         |       |       |      |       |      |      |      |                        |   |   |    |              | ม.ค. -ก.พ. |
| <b>รวม</b> |  |   | <b>๑,๓๐๐,๐๐๐</b>      | -  | ๑                            | -                    | -    | -    | -    | -         | -     | -     | -    | -     | -    | -    | -    | -                      | - | - | -  |              |            |

ยุทธศาสตร์ที่ ๒ ส่งเสริมการเกษตร พัฒนารายได้ และคุณภาพชีวิตของประชาชน

๒.๑ กลยุทธ์/แนวทางการพัฒนาด้านสาธารณสุข

(๓) แผนงานสาธารณสุข

| ที่ | โครงการ  | รายละเอียดของกิจกรรมที่เกิดขึ้นจากโครงการ   | งบประมาณ (บาท)        | สถานที่ดำเนินการ                           | หน่วยงานที่รับผิดชอบหลัก   | ระยะเวลาการดำเนินงาน |      |      |           |      |       |       |      |       |      |      | ดำเนินการแล้วเสร็จ |      |  |  |  |                   |
|-----|--|---|-----------------------|--|----------------------------|----------------------|------|------|-----------|------|-------|-------|------|-------|------|------|--------------------|------|--|--|--|-------------------|
|     |  |   |                       |  |                            | พ.ศ. ๒๕๖๗            |      |      | พ.ศ. ๒๕๖๘ |      |       |       |      |       |      |      |                    |      |  |  |  |                   |
|     |  |   |                       |  |                            | ต.ค.                 | พ.ย. | ธ.ค. | ม.ค.      | ก.พ. | มี.ค. | เม.ย. | พ.ค. | มิ.ย. | ก.ค. | ส.ค. |                    | ก.ย. |  |  |  |                   |
| ๑   | โครงการป้องกันและควบคุมการแพร่ระบาดของโรคติดต่อและโรคไม่ติดต่อ   | เพื่อเป็นค่าใช้จ่ายตามโครงการหรือหลักสูตรการฝึกอบรม เช่น ค่าใช้จ่ายเกี่ยวกับการใช้และตกแต่งสถานที่ ฝึกอบรม คำวัสดุ เครื่องเขียน และอุปกรณ์ ค่าสมนาคุณวิทยากร ค่าอาหาร ค่าอาหารว่างและเครื่องดื่ม ค่าที่พัก ค่ายานพาหนะ กลุ่มเป้าหมาย ๑๐๐ คน                     | ๒๑๐,๐๐๐<br>ข้อบัญญัติ | ทุกอำเภอในจังหวัดบึงกาฬ                    | กองสาธารณสุข<br>อบจ.บึงกาฬ |                      |      |      |           |      |       |       |      |       |      |      |                    |      |  |  |  | ต.ค. - ก.ย. ๖๘    |
| ๒   | โครงการป้องกันแก้ไขปัญหาเสพติดและปัญหาอาชญากรรมจังหวัดบึงกาฬ “กิจกรรมบำบัด พื้นฟู ผู้ติดยาเสพติดหรือกลุ่มเสี่ยง”   | เพื่อจ่ายเป็นค่าใช้จ่ายในการดำเนินงานตามโครงการป้องกันแก้ไขปัญหาเสพติดและปัญหาอาชญากรรมจังหวัดบึงกาฬ “กิจกรรมบำบัด พื้นฟู ผู้ติดยาเสพติดหรือกลุ่มเสี่ยง” กลุ่มเป้าหมาย ๑๐๐ คน   | ๒๘๑,๒๐๐<br>ข้อบัญญัติ | ทุกอำเภอในจังหวัดบึงกาฬ                    | กองสาธารณสุข<br>อบจ.บึงกาฬ |                      |      |      |           |      |       |       |      |       |      |      |                    |      |  |  |  | ธ.ค. ๖๗ - เม.ย ๖๘ |
| ๓   | โครงการฝึกอบรมป้องกันแก้ไขปัญหาเสพติดและปัญหาอาชญากรรมจังหวัดบึงกาฬ “กิจกรรมพัฒนาศักยภาพของประชาชนหรืออาสาสมัครที่เฝ้าต่อการป้องกันแก้ไขปัญหาเสพติดและปัญหาอาชญากรรมในพื้นที่จังหวัดบึงกาฬ”      | เพื่อจ่ายเป็นค่าใช้จ่ายในการดำเนินงานตามโครงการฝึกอบรมป้องกันแก้ไขปัญหาเสพติดและปัญหาอาชญากรรมจังหวัดบึงกาฬ “กิจกรรมพัฒนาศักยภาพของประชาชนหรืออาสาสมัครที่เฝ้าต่อการป้องกันแก้ไขปัญหาเสพติดและปัญหาอาชญากรรมในพื้นที่จังหวัดบึงกาฬ” กลุ่มเป้าหมาย ๑๐๐ คน        | ๒๐๗,๖๐๐<br>ข้อบัญญัติ | ทุกอำเภอในจังหวัดบึงกาฬ                    | กองสาธารณสุข<br>อบจ.บึงกาฬ |                      |      |      |           |      |       |       |      |       |      |      |                    |      |  |  |  | ม.ค. - เม.ย.      |
| ๔   | โครงการส่งเสริมสนับสนุนการดำเนินงานของอาสาสมัครสาธารณสุขประจำหมู่บ้านจังหวัดบึงกาฬ ประจำปีงบประมาณ ๒๕๖๘ “กิจกรรม อบรมฟื้นฟูความรู้เพื่อพัฒนาศักยภาพอาสาสมัครสาธารณสุขประจำหมู่บ้านจังหวัดบึงกาฬ” | เพื่อจ่ายเป็นค่าใช้จ่ายในการดำเนินการตามโครงการส่งเสริมสนับสนุนการดำเนินงานของอาสาสมัครสาธารณสุขประจำหมู่บ้านจังหวัดบึงกาฬ ประจำปีงบประมาณ ๒๕๖๘ “กิจกรรม อบรมฟื้นฟูความรู้เพื่อพัฒนาศักยภาพอาสาสมัครสาธารณสุขประจำหมู่บ้านจังหวัดบึงกาฬ” กลุ่มเป้าหมาย ๑,๒๓๔ คน | ๗๗๐,๐๐๐<br>ข้อบัญญัติ | โรงแรมเดอะวัน<br>อ.เมืองบึงกาฬ<br>จ.บึงกาฬ | กองสาธารณสุข<br>อบจ.บึงกาฬ |                      |      |      |           |      |       |       |      |       |      |      |                    |      |  |  |  | มี.ค - เม.ย.      |

ยุทธศาสตร์ที่ ๒ ส่งเสริมการเกษตร พัฒนารายได้ และคุณภาพชีวิตของประชาชน

๒.๑ กลยุทธ์/แนวทางการพัฒนาด้านสาธารณสุข

(๓) แผนงานสาธารณสุข

| ที่        | โครงการ  | รายละเอียดของกิจกรรมที่เกิดขึ้นจากโครงการ   | งบประมาณ (บาท)          | สถานที่ดำเนินการ        | หน่วยงานที่รับผิดชอบหลัก   | ระยะเวลาการดำเนินงาน |      |      |      |      |       |           |      |       |      |      | ดำเนินการแล้วเสร็จ |      |   |                   |
|------------|--|---|-------------------------|-------------------------|----------------------------|----------------------|------|------|------|------|-------|-----------|------|-------|------|------|--------------------|------|---|-------------------|
|            |  |   |                         |                         |                            | พ.ศ. ๒๕๖๗            |      |      |      |      |       | พ.ศ. ๒๕๖๘ |      |       |      |      |                    |      |   |                   |
|            |  |   |                         |                         |                            | ต.ค.                 | พ.ย. | ธ.ค. | ม.ค. | ก.พ. | มี.ค. | เม.ย.     | พ.ค. | มิ.ย. | ก.ค. | ส.ค. |                    | ก.ย. |   |                   |
| ๕          | โครงการส่งเสริมสนับสนุนการดำเนินงานของอาสาสมัครสาธารณสุขประจำหมู่บ้าน จังหวัดบึงกาฬ ประจำปีงบประมาณ ๒๕๖๘ กิจกรรม อสม. หมอคนที่ ๑ ต้นแบบสุขภาพ ผู้นำจิตอาสาพัฒนาคุณภาพชีวิต | เพื่อจ่ายเป็นค่าใช้จ่ายในการดำเนินการตามโครงการส่งเสริมสนับสนุนการดำเนินงานของอาสาสมัครสาธารณสุขประจำหมู่บ้าน จังหวัดบึงกาฬ ประจำปีงบประมาณ ๒๕๖๘ กิจกรรม อสม. หมอคนที่ ๑ ต้นแบบสุขภาพ ผู้นำจิตอาสาพัฒนาคุณภาพชีวิต กลุ่มเป้าหมาย ๘,๐๒๔ คน | ๗๘๐,๐๐๐<br>ข้อบัญญัติ   | ทุกอำเภอในจังหวัดบึงกาฬ | กองสาธารณสุข<br>อบจ.บึงกาฬ |                      |      |      |      |      |       |           |      |       |      |      |                    |      |   | มี.ค.-เม.ย        |
| ๖          | โครงการรณรงค์ประชาสัมพันธ์ การป้องกันแก้ไขปัญหาเสพติดและปัญหาอาชญากรรมจังหวัดบึงกาฬ "กิจกรรมรณรงค์ประชาสัมพันธ์เนื่องในวันต่อต้านยาเสพติดโลก (๒๖ มิถุนายน)"                | เพื่อจ่ายเป็นค่าใช้จ่ายในการดำเนินการตามโครงการรณรงค์ประชาสัมพันธ์ การป้องกันแก้ไขปัญหาเสพติดและปัญหาอาชญากรรมจังหวัดบึงกาฬ "กิจกรรมรณรงค์ประชาสัมพันธ์เนื่องในวันต่อต้านยาเสพติดโลก (๒๖ มิถุนายน)" กลุ่มเป้าหมาย ๘๐๐ คน                  | ๒๓๕,๕๐๐<br>ข้อบัญญัติ   | ทุกอำเภอในจังหวัดบึงกาฬ | กองสาธารณสุข<br>อบจ.บึงกาฬ |                      |      |      |      |      |       |           |      |       |      |      |                    |      |   | มิ.ย.             |
| ๗          | โครงการป้องกันและแก้ไขปัญหาเสพติดจังหวัดบึงกาฬ ให้แก่ที่ทำการปกครองจังหวัดบึงกาฬ   | เพื่อจ่ายเป็นเงินอุดหนุนการป้องกันและแก้ไขปัญหาเสพติดตามโครงการป้องกันและแก้ไขปัญหาเสพติดจังหวัดบึงกาฬ (๒๖ มิถุนายน) กลุ่มเป้าหมาย ๑๐๐ คน   | ๑,๐๐๐,๐๐๐<br>ข้อบัญญัติ | ทุกอำเภอในจังหวัดบึงกาฬ | กองสาธารณสุข<br>อบจ.บึงกาฬ |                      |      |      |      |      |       |           |      |       |      |      |                    |      |   | มี.ค - ก.ย.       |
| ๘          | โครงการรณรงค์ป้องกันและแก้ไขปัญหาเสพติด TO BE NUMBER ONE จังหวัดบึงกาฬ ให้แก่สำนักงานสาธารณสุขจังหวัดบึงกาฬ  | เพื่อจ่ายเป็นเงินอุดหนุนการรณรงค์ป้องกันและแก้ไขปัญหาเสพติดตามโครงการรณรงค์ป้องกันและแก้ไขปัญหาเสพติด TO BE NUMBER ONE จังหวัดบึงกาฬ  | ๔๐๐,๐๐๐<br>ข้อบัญญัติ   | ทุกอำเภอในจังหวัดบึงกาฬ | กองสาธารณสุข<br>อบจ.บึงกาฬ |                      |      |      |      |      |       |           |      |       |      |      |                    |      |   | พ.ย. ๖๗ - ก.ย. ๖๘ |
| <b>รวม</b> |  |   | <b>๓,๘๘๔,๓๐๐</b>        | -                       | ๑                          | -                    | -    | -    | -    | -    | -     | -         | -    | -     | -    | -    | -                  | -    | - |                   |

ยุทธศาสตร์ที่ ๒ ส่งเสริมการเกษตร พัฒนารายได้ และคุณภาพชีวิตของประชาชน

๒.๑ กลยุทธ์/แนวทางการพัฒนางานด้านสวัสดิการสังคม

(๔) แผนงานสังคมสงเคราะห์

| ที่ | โครงการ  | รายละเอียดของกิจกรรม<br>ที่เกิดขึ้นจากโครงการ  | งบประมาณ<br>(บาท)       | สถานที่<br>ดำเนินการ    | หน่วยงานที่<br>รับผิดชอบหลัก | ระยะเวลาการดำเนินงาน |      |      |           |      |       |       |      |       |      |      | ดำเนินการ<br>แล้วเสร็จ |      |               |                   |
|-----|--|--|-------------------------|-------------------------|------------------------------|----------------------|------|------|-----------|------|-------|-------|------|-------|------|------|------------------------|------|---------------|-------------------|
|     |  |  |                         |                         |                              | พ.ศ. ๒๕๖๗            |      |      | พ.ศ. ๒๕๖๘ |      |       |       |      |       |      |      |                        |      |               |                   |
|     |  |  |                         |                         |                              | ต.ค.                 | พ.ย. | ธ.ค. | ม.ค.      | ก.พ. | มี.ค. | เม.ย. | พ.ค. | มิ.ย. | ก.ค. | ส.ค. |                        | ก.ย. |               |                   |
| ๑   | โครงการช่วยเหลือประชาชนตามอำนาจหน้าที่<br>ขององค์กรปกครองส่วนท้องถิ่น  | เพื่อเป็นค่าใช้จ่ายในการช่วยเหลือประชาชน<br>ตามอำนาจหน้าที่ขององค์กรปกครองส่วนท้องถิ่น<br>กรณีเฝ้าระวัง หรือฟื้นฟูหลังเกิดสาธารณภัย<br>ด้านส่งเสริมและพัฒนาคุณภาพชีวิต การช่วยเหลือ<br>เกษตรกรผู้มีรายได้น้อย การป้องกันและควบคุม<br>โรคติดต่อ และการให้ความช่วยเหลือด้านอื่นๆ | ๓๐๐,๐๐๐<br>ข้อบัญญัติ   | ทุกอำเภอในจังหวัดบึงกาฬ | สำนักปลัด<br>อบจ.บึงกาฬ      |                      |      |      |           |      |       |       |      |       |      |      |                        |      |               | ต.ค. ๖๗ - ก.ย. ๖๘ |
| ๒   | โครงการพัฒนาคุณภาพชีวิตให้กับผู้สูงอายุ<br>และคนพิการจังหวัดบึงกาฬ ประจำปีงบประมาณ<br>พ.ศ.๒๕๖๘ กิจกรรมฝึกการทำตะกร้าสานพลาสติก             | เพื่อจ่ายเป็นค่าใช้จ่ายในการดำเนินการตาม<br>โครงการพัฒนาคุณภาพชีวิตให้กับผู้สูงอายุ<br>และคนพิการจังหวัดบึงกาฬ ประจำปีงบประมาณ<br>พ.ศ.๒๕๖๘ กิจกรรมฝึกการทำตะกร้าสานพลาสติก<br>กลุ่มเป้าหมาย ๘๐ คน  | ๒๔๒,๙๐๐<br>ข้อบัญญัติ   | ทุกอำเภอในจังหวัดบึงกาฬ | สำนักปลัด<br>อบจ.บึงกาฬ      |                      |      |      |           |      |       |       | ↔    |       |      |      |                        |      | พ.ค. - มิ.ย.  |                   |
| ๓   | โครงการพัฒนาคุณภาพชีวิตให้กับสตรี<br>จังหวัดบึงกาฬ กิจกรรมฝึกอบรมและศึกษาดูงาน   | เพื่อจ่ายเป็นค่าใช้จ่ายในการดำเนินงานตาม<br>โครงการพัฒนาคุณภาพชีวิตให้กับสตรี<br>จังหวัดบึงกาฬ กิจกรรมฝึกอบรมและศึกษาดูงาน<br>ตลอดจนค่าใช้จ่ายอื่น ๆ ที่จำเป็น<br>กลุ่มเป้าหมาย ๖๐๐ คน   | ๓,๖๐๐,๐๐๐<br>ข้อบัญญัติ | นอกเขตจังหวัดบึงกาฬ     | สำนักปลัด<br>อบจ.บึงกาฬ      |                      |      |      |           |      |       |       |      | ↔     |      |      |                        |      | เม.ย. - มิ.ย. |                   |
| ๔   | โครงการพัฒนาคุณภาพชีวิตให้กับสตรี<br>จังหวัดบึงกาฬ กิจกรรมรวมพลังสตรีสร้างสรรค์<br>ความเข้มแข็งให้ชุมชนเนื่องในวันสตรีสากล<br>ประจำปี ๒๕๖๘ | เพื่อจ่ายเป็นค่าใช้จ่ายในการดำเนินงานตาม<br>โครงการพัฒนาคุณภาพชีวิตให้กับสตรี<br>จังหวัดบึงกาฬ กิจกรรมรวมพลังสตรีสร้างสรรค์<br>ความเข้มแข็งให้ชุมชนเนื่องในวันสตรีสากล<br>ประจำปี ๒๕๖๘ กลุ่มเป้าหมาย สตรี ๘ อำเภอ<br>๓,๐๐๐ คน  | ๑,๑๐๐,๐๐๐<br>ข้อบัญญัติ | ทุกอำเภอในจังหวัดบึงกาฬ | สำนักปลัด<br>อบจ.บึงกาฬ      |                      |      |      |           |      |       |       | ↔    |       |      |      |                        |      | มี.ค.         |                   |
| ๕   | โครงการพัฒนาคุณภาพชีวิตให้กับสตรี<br>จังหวัดบึงกาฬ กิจกรรมเสริมสร้างเครือข่าย<br>พลังสตรีจังหวัดบึงกาฬ เนื่องในวันสตรีสากล<br>ประจำปี ๒๕๖๘ | เพื่อจ่ายเป็นค่าใช้จ่ายในการดำเนินงานตาม<br>โครงการพัฒนาคุณภาพชีวิตให้กับสตรี<br>จังหวัดบึงกาฬ กิจกรรมเสริมสร้างเครือข่าย<br>พลังสตรีจังหวัดบึงกาฬ เนื่องในวันสตรีสากล<br>ประจำปี ๒๕๖๘ กลุ่มเป้าหมาย ๘๐ คน<br>กลุ่มเป้าหมาย ๔๒๔ คน   | ๕๐๐,๐๐๐<br>ข้อบัญญัติ   | ทุกอำเภอในจังหวัดบึงกาฬ | สำนักปลัด<br>อบจ.บึงกาฬ      |                      |      |      |           |      |       |       | ↔    |       |      |      |                        |      | มี.ค.         |                   |

ยุทธศาสตร์ที่ ๒ ส่งเสริมการเกษตร พัฒนารายได้ และคุณภาพชีวิตของประชาชน

๒.๑ กลยุทธ์/แนวทางการพัฒนางานด้านสวัสดิการสังคม

(๔) แผนงานสังคมสงเคราะห์

| ที่        | โครงการ  | รายละเอียดของกิจกรรม<br>ที่เกิดขึ้นจากโครงการ  | งบประมาณ<br>(บาท)     | สถานที่<br>ดำเนินการ    | หน่วยงานที่<br>รับผิดชอบหลัก | ระยะเวลาการดำเนินงาน |      |      |           |      |       |       |      |       |      |      |      | ดำเนินการ<br>แล้วเสร็จ |
|------------|--|--|-----------------------|-------------------------|------------------------------|----------------------|------|------|-----------|------|-------|-------|------|-------|------|------|------|------------------------|
|            |  |  |                       |                         |                              | พ.ศ. ๒๕๖๗            |      |      | พ.ศ. ๒๕๖๘ |      |       |       |      |       |      |      |      |                        |
|            |  |  |                       |                         |                              | ต.ค.                 | พ.ย. | ธ.ค. | ม.ค.      | ก.พ. | มี.ค. | เม.ย. | พ.ค. | มิ.ย. | ก.ค. | ส.ค. | ก.ย. |                        |
| ๖          | โครงการพัฒนาคุณภาพชีวิตให้กับสตรี<br>จังหวัดบึงกาฬ กิจกรรมรณรงค์ยุติความรุนแรง<br>ต่อเด็กและสตรี เนื่องในวันยุติความรุนแรง<br>ต่อสตรีสากล ประจำปีงบประมาณ พ.ศ.๒๕๖๘ | เพื่อจ่ายเป็นค่าใช้จ่ายในการดำเนินงานตาม<br>โครงการพัฒนาคุณภาพชีวิตให้กับสตรี<br>จังหวัดบึงกาฬ กิจกรรมรณรงค์ยุติความรุนแรง<br>ต่อเด็กและสตรี เนื่องในวันยุติความรุนแรง<br>ต่อสตรีสากล ประจำปีงบประมาณ พ.ศ.๒๕๖๘<br>กลุ่มเป้าหมาย ๓๐๐ คน | ๑๖๐,๐๐๐<br>ข้อบัญญัติ | ทุกอำเภอในจังหวัดบึงกาฬ | สำนักปลัด<br>อบจ.บึงกาฬ      |                      | ↔    |      |           |      |       |       |      |       |      |      |      | พ.ย.                   |
| ๗          | โครงการสงเคราะห์ผู้ป่วยที่ยากไร้<br>ขององค์การบริหารส่วนจังหวัดบึงกาฬ<br>ประจำปีงบประมาณ พ.ศ. ๒๕๖๘   | เพื่อเป็นค่าใช้จ่ายในการช่วยเหลือสงเคราะห์<br>ผู้ป่วยที่ยากไร้จังหวัดบึงกาฬ<br>ในการเดินทางเข้ารับการรักษาพยาบาล<br>สถานพยาบาลของรัฐ กลุ่มเป้าหมาย<br>๕๐ คนฯลฯไม่เกิน ๓ ครั้งต่อปี   | ๓๐๐,๐๐๐<br>ข้อบัญญัติ | ทุกอำเภอในจังหวัดบึงกาฬ | สำนักปลัด<br>อบจ.บึงกาฬ      |                      |      |      |           |      |       |       |      |       |      |      |      | ต.ค. ๖๗ - ก.ย. ๖๘      |
| <b>รวม</b> |  |  | <b>๖,๒๐๒,๙๐๐</b>      | -                       | ๑                            | -                    | -    | -    | -         | -    | -     | -     | -    | -     | -    | -    | -    |                        |





ยุทธศาสตร์ที่ ๒ ส่งเสริมการเกษตร พัฒนารายได้ และคุณภาพชีวิตของประชาชน

๒.๑ กลยุทธ์/แนวทางการพัฒนางานด้านการส่งเสริมอาชีพ

(๕) แผนงานสร้างความเข้มแข็งของชุมชน

| ที่ | โครงการ  | รายละเอียดของกิจกรรม<br>ที่เกิดขึ้นจากโครงการ  | งบประมาณ<br>(บาท)     | สถานที่<br>ดำเนินการ    | หน่วยงานที่<br>รับผิดชอบหลัก | ระยะเวลาการดำเนินงาน |      |      |           |      |       |       |      |       |      |      | ดำเนินการ<br>แล้วเสร็จ |      |  |  |  |  |  |  |             |
|-----|--|--|-----------------------|-------------------------|------------------------------|----------------------|------|------|-----------|------|-------|-------|------|-------|------|------|------------------------|------|--|--|--|--|--|--|-------------|
|     |  |  |                       |                         |                              | พ.ศ. ๒๕๖๗            |      |      | พ.ศ. ๒๕๖๘ |      |       |       |      |       |      |      |                        |      |  |  |  |  |  |  |             |
|     |  |  |                       |                         |                              | ต.ค.                 | พ.ย. | ธ.ค. | ม.ค.      | ก.พ. | มี.ค. | เม.ย. | พ.ค. | มิ.ย. | ก.ค. | ส.ค. |                        | ก.ย. |  |  |  |  |  |  |             |
| ๖   | โครงการฝึกอบรมพัฒนาศักยภาพและยกระดับการทำตลาดสู่การแข่งขันในตลาดยุคดิจิทัล ประจำปีงบประมาณ พ.ศ. ๒๕๖๘<br>กิจกรรมส่งเสริมและพัฒนาตลาดสินค้า OTOP สินค้าเกษตรปลอดภัยและผลิตภัณฑ์ชุมชนสู่การค้าออนไลน์ | เพื่อเป็นค่าใช้จ่ายในการดำเนินงานตามโครงการฝึกอบรมพัฒนาศักยภาพและยกระดับการทำตลาดสู่การแข่งขันในตลาดยุคดิจิทัล (Develop potential and raise the level weaving to Digital Age) เช่น ค่าใช้จ่ายเกี่ยวกับการใช้และตกแต่งสถานที่ฝึกอบรม กลุ่มเป้าหมาย ผู้ประกอบการ , กลุ่มอาชีพ จำนวน ๑๐๐ คน | ๒๔๗,๒๐๐<br>ข้อบัญญัติ | ทุกอำเภอในจังหวัดบึงกาฬ | สำนักปลัด<br>อบจ.บึงกาฬ      |                      |      |      |           |      |       |       |      |       |      |      |                        |      |  |  |  |  |  |  | ก.ค. - ส.ค. |
| ๗   | โครงการฝึกอบรมส่งเสริมอาชีพให้กับประชาชน จังหวัดบึงกาฬ ประจำปีงบประมาณ พ.ศ. ๒๕๖๘<br>กิจกรรมส่งเสริมและพัฒนาศักยภาพผู้ถูกคุมความประพฤติในการประกอบอาชีพ “ฝึกขยายพันธุ์พืชเศรษฐกิจ”                  | เพื่อเป็นค่าใช้จ่ายในการดำเนินงานตามโครงการฝึกอบรมส่งเสริมอาชีพให้กับประชาชน จังหวัดบึงกาฬ ประจำปีงบประมาณ พ.ศ. ๒๕๖๘<br>กิจกรรมส่งเสริมและพัฒนาศักยภาพผู้ถูกคุมความประพฤติในการประกอบอาชีพ “ฝึกขยายพันธุ์พืชเศรษฐกิจ”<br>กลุ่มเป้าหมาย ๕๐ คน   | ๑๖๑,๒๐๐<br>ข้อบัญญัติ | ทุกอำเภอในจังหวัดบึงกาฬ | สำนักปลัด<br>อบจ.บึงกาฬ      |                      |      |      |           |      |       |       |      |       |      |      |                        |      |  |  |  |  |  |  | ม.ค. - ก.พ. |
| ๘   | โครงการฝึกอบรมส่งเสริมอาชีพให้กับประชาชน จังหวัดบึงกาฬ ประจำปีงบประมาณ พ.ศ. ๒๕๖๘<br>กิจกรรมส่งเสริมอาชีพปลูกหมอนเลี้ยงไหม ในจังหวัดบึงกาฬ  | เพื่อเป็นค่าใช้จ่ายตามโครงการฝึกอบรมส่งเสริมอาชีพให้กับประชาชนจังหวัดบึงกาฬ ประจำปีงบประมาณ พ.ศ. ๒๕๖๘<br>กิจกรรมส่งเสริมอาชีพปลูกหมอนเลี้ยงไหม ในจังหวัดบึงกาฬ<br>กลุ่มเป้าหมาย ๕๐ คน  | ๑๔๐,๐๐๐<br>ข้อบัญญัติ | ทุกอำเภอในจังหวัดบึงกาฬ | สำนักปลัด<br>อบจ.บึงกาฬ      |                      |      |      |           |      |       |       |      |       |      |      |                        |      |  |  |  |  |  |  | ต.ค. - ก.พ. |
| ๙   | โครงการพัฒนาศักยภาพผู้นำชุมชนจังหวัดบึงกาฬ ประจำปีงบประมาณ พ.ศ. ๒๕๖๘   | เพื่อจ่ายเป็นค่าใช้จ่ายตามโครงการพัฒนาศักยภาพผู้นำชุมชนจังหวัดบึงกาฬ ประจำปีงบประมาณ พ.ศ. ๒๕๖๘<br>เช่น ค่าใช้จ่ายเกี่ยวกับการใช้และตกแต่งสถานที่ฝึกอบรม ค่าวัสดุ เครื่องเขียน และอุปกรณ์ ฯลฯ กลุ่มเป้าหมาย ๒,๒๖๕ คน  | ๕๕๐,๐๐๐<br>ข้อบัญญัติ | ทุกอำเภอในจังหวัดบึงกาฬ | สำนักปลัด<br>อบจ.บึงกาฬ      |                      |      |      |           |      |       |       |      |       |      |      |                        |      |  |  |  |  |  |  | ส.ค.        |

ยุทธศาสตร์ที่ ๒ ส่งเสริมการเกษตร พัฒนารายได้ และคุณภาพชีวิตของประชาชน

๒.๑ กลยุทธ์/แนวทางการพัฒนางานด้านการส่งเสริมอาชีพ

(๕) แผนงานสร้างความเข้มแข็งของชุมชน

| ที่        | โครงการ  | รายละเอียดของกิจกรรม<br>ที่เกิดขึ้นจากโครงการ   | งบประมาณ<br>(บาท)     | สถานที่<br>ดำเนินการ    | หน่วยงานที่<br>รับผิดชอบหลัก                                      | ระยะเวลาการดำเนินงาน |      |      |           |      |       |       |      |       |      |      | ดำเนินการ<br>แล้วเสร็จ |      |   |               |
|------------|--|---|-----------------------|-------------------------|---|----------------------|------|------|-----------|------|-------|-------|------|-------|------|------|------------------------|------|---|---------------|
|            |  |   |                       |                         |   | พ.ศ. ๒๕๖๗            |      |      | พ.ศ. ๒๕๖๘ |      |       |       |      |       |      |      |                        |      |   |               |
|            |  |   |                       |                         |   | ต.ค.                 | พ.ย. | ธ.ค. | ม.ค.      | ก.พ. | มี.ค. | เม.ย. | พ.ค. | มิ.ย. | ก.ค. | ส.ค. |                        | ก.ย. |   |               |
| ๑๐         | โครงการส่งเสริมการมีส่วนร่วมการเรียนรู้ของประชาชนตามแนวทางหลักปรัชญาของเศรษฐกิจพอเพียง                         | เพื่อจ่ายเป็นค่าใช้จ่ายตามโครงการส่งเสริมการมีส่วนร่วมการเรียนรู้ของประชาชนตามแนวทางหลักปรัชญาของเศรษฐกิจพอเพียง ฯลฯ กลุ่มเป้าหมาย ๑๐๐ คน   | ๕๐๐,๐๐๐<br>ข้อบัญญัติ | ทุกอำเภอในจังหวัดบึงกาฬ | สำนักปลัด<br>อบจ.บึงกาฬ   |                      |      |      |           |      |       |       |      |       |      |      |                        |      |   | เม.ย. - มิ.ย. |
| ๑๑         | โครงการเสริมสร้างให้ความรู้ด้านกฎหมายขั้นพื้นฐานให้กับประชาชนประจำปีงบประมาณ พ.ศ. ๒๕๖๘                         | เพื่อเป็นค่าใช้จ่ายในการดำเนินงานตามโครงการเสริมสร้างให้ความรู้ด้านกฎหมายขั้นพื้นฐานให้กับประชาชนประจำปีงบประมาณ พ.ศ. ๒๕๖๘ โดยจ่ายเป็นค่าใช้จ่ายในการฝึกอบรมตลอดจนค่าใช้จ่ายอื่น ๆ ที่จำเป็น กลุ่มเป้าหมาย ๘๐๐ คน                                       | ๕๐๐,๐๐๐<br>ข้อบัญญัติ | ทุกอำเภอในจังหวัดบึงกาฬ | สำนักปลัด<br>อบจ.บึงกาฬ   |                      |      |      |           |      |       |       |      |       |      |      |                        |      |   | เม.ย. - พ.ค.  |
| ๑๒         | โครงการส่งเสริมสนับสนุนอาชีพประชาชนหมู่บ้านเศรษฐกิจพอเพียง ให้แก่สำนักงานพัฒนาชุมชนจังหวัดบึงกาฬ               | เพื่อจ่ายเป็นเงินอุดหนุนตามโครงการส่งเสริมสนับสนุนอาชีพประชาชนหมู่บ้านเศรษฐกิจพอเพียง (อุดหนุนให้สำนักงานพัฒนาชุมชนจังหวัดบึงกาฬ)   | ๖๐๐,๐๐๐<br>ข้อบัญญัติ | ทุกอำเภอในจังหวัดบึงกาฬ | สำนักปลัด<br>อบจ.บึงกาฬ<br>อุดหนุนสำนักงานพัฒนาชุมชนจังหวัดบึงกาฬ |                      |      |      |           |      |       |       |      |       |      |      |                        |      |   | พ.ค. - มิ.ย.  |
| ๑๓         | โครงการสนับสนุนการปฏิบัติการของเหล่ากาชาดจังหวัดบึงกาฬ ประจำปีงบประมาณ พ.ศ. ๒๕๖๘ ให้แก่เหล่ากาชาดจังหวัดบึงกาฬ | เพื่อจ่ายเป็นเงินอุดหนุนเหล่ากาชาดจังหวัดบึงกาฬ เพื่อช่วยเหลือบรรเทาทุกข์ผู้ประสบสาธารณภัย ให้การสงเคราะห์แก่ราษฎรผู้พิการ ผู้ด้อยโอกาสที่ประสบความทุกข์ยากเดือดร้อนตามโครงการสนับสนุนการปฏิบัติการของเหล่ากาชาดจังหวัดบึงกาฬ ประจำปีงบประมาณ พ.ศ. ๒๕๖๘ | ๕๐๐,๐๐๐<br>ข้อบัญญัติ | ทุกอำเภอในจังหวัดบึงกาฬ | สำนักปลัด<br>อบจ.บึงกาฬ<br>อุดหนุนเหล่ากาชาดจังหวัดบึงกาฬ         |                      |      |      |           |      |       |       |      |       |      |      |                        |      |   | ก.พ. - มี.ค.  |
| <b>รวม</b> |  |   | <b>๘,๓๒๔,๕๐๐</b>      | -                       | ๒   | -                    | -    | -    | -         | -    | -     | -     | -    | -     | -    | -    | -                      | -    | - |               |



ยุทธศาสตร์ที่ ๓ การส่งเสริมการท่องเที่ยวอนุรักษ์ทรัพยากรธรรมชาติและสิ่งแวดล้อม

๓.๑ กลยุทธ์/แนวทางการพัฒนางานด้านการอนุรักษ์ทรัพยากรธรรมชาติ

(๑) แผนงานการเกษตร

| ที่        | โครงการ   | รายละเอียดของกิจกรรม<br>ที่เกิดขึ้นจากโครงการ   | งบประมาณ<br>(บาท)     | สถานที่<br>ดำเนินการ | หน่วยงานที่<br>รับผิดชอบหลัก | ระยะเวลาการดำเนินงาน |      |      |           |      |       |       |      |       |      |      |      | ดำเนินการ<br>แล้วเสร็จ |   |        |                          |
|------------|---|---|-----------------------|----------------------|------------------------------|----------------------|------|------|-----------|------|-------|-------|------|-------|------|------|------|------------------------|---|--------|--------------------------|
|            |   |   |                       |                      |                              | พ.ศ. ๒๕๖๗            |      |      | พ.ศ. ๒๕๖๘ |      |       |       |      |       |      |      |      |                        |   |        |                          |
|            |   |   |                       |                      |                              | ต.ค.                 | พ.ย. | ธ.ค. | ม.ค.      | ก.พ. | มี.ค. | เม.ย. | พ.ค. | มิ.ย. | ก.ค. | ส.ค. | ก.ย. |                        |   |        |                          |
| ๑          | โครงการปล่อยพันธุ์ปลาในแหล่งน้ำสาธารณะ<br>จังหวัดบึงกาฬ   | เพื่อเป็นค่าใช้จ่ายในการจัดโครงการปล่อยพันธุ์<br>ปลาในแหล่งน้ำสาธารณะจังหวัดบึงกาฬ เช่น<br>ค่าจัดซื้อพันธุ์ปลา ค่าอาหารและเครื่องต้ม<br>ค่าวัสดุอุปกรณ์ และค่าใช้จ่ายอื่น ๆ   | ๒๐๐,๐๐๐<br>ข้อบัญญัติ | ภายในจังหวัดบึงกาฬ   | สำนักปลัด<br>อบจ.บึงกาฬ      |                      |      |      |           |      |       |       |      |       |      |      |      |                        |   | ←————→ | มิ.ย. - ส.ค.             |
| ๒          | โครงการกำจัดผักตบชวาและวัชพืชในแหล่งน้ำ   | เพื่อเป็นค่าใช้จ่ายในการดำเนินงานโครงการ<br>กำจัดผักตบชวาและวัชพืชในแหล่งน้ำสาธารณะ<br>ในจังหวัดบึงกาฬ ได้แก่ ค่าอาหาร ค่าอาหารว่าง<br>และเครื่องดื่ม ค่าป้ายประชาสัมพันธ์ ค่าเวที และ<br>ค่าเครื่องเสียง และค่าใช้จ่ายอื่น ๆ           | ๕๐๐,๐๐๐<br>ข้อบัญญัติ | ภายในจังหวัดบึงกาฬ   | สำนักปลัด<br>อบจ.บึงกาฬ      |                      |      |      |           |      |       |       |      |       |      |      |      |                        |   | ←————→ | ต.ค. - ๖๗ - ก.ย. ๖๘      |
| ๓          | โครงการที่เกี่ยวข้องกับการส่งเสริมการอนุรักษ์<br>และการบำรุงรักษาสิ่งแวดล้อมและ<br>ทรัพยากรธรรมชาติ | เพื่อเป็นค่าใช้จ่ายในการดำเนินงานกิจกรรม/<br>โครงการที่เกี่ยวข้องกับการส่งเสริมเพื่อการ<br>อนุรักษ์ และการบำรุงรักษา สิ่งแวดล้อมและ<br>ทรัพยากรธรรมชาติ เช่น โครงการส่งเสริม<br>เพื่อการอนุรักษ์พื้นที่ชุ่มน้ำโลก<br>จำนวน ๒ ครั้ง / ปี | ๒๐๐,๐๐๐<br>ข้อบัญญัติ | ภายในจังหวัดบึงกาฬ   | สำนักปลัด<br>อบจ.บึงกาฬ      |                      |      |      |           |      |       |       |      |       |      |      |      |                        |   | ←————→ | ต.ค.-๖๗<br>พ.ค.- ส.ค. ๖๘ |
| <b>รวม</b> |   |   | <b>๙๐๐,๐๐๐</b>        | -                    | <b>๑</b>                     | -                    | -    | -    | -         | -    | -     | -     | -    | -     | -    | -    | -    | -                      | - |        |                          |

ยุทธศาสตร์ที่ ๓ การส่งเสริมการท่องเที่ยวอนุรักษ์ทรัพยากรธรรมชาติและสิ่งแวดล้อม

๓.๑ กลยุทธ์/แนวทางการพัฒนางานด้านการท่องเที่ยว

(๓) แผนงานการศึกษา ศาสนา วัฒนธรรม และนันทนาการ

| ที่        | โครงการ   | รายละเอียดของกิจกรรม<br>ที่เกิดขึ้นจากโครงการ   | งบประมาณ<br>(บาท)       | สถานที่<br>ดำเนินการ                                 | หน่วยงานที่<br>รับผิดชอบหลัก | ระยะเวลาการดำเนินงาน |      |      |      |      |           |       |      |       |      |      | ดำเนินการ<br>แล้วเสร็จ |       |
|------------|---|---|-------------------------|--|------------------------------|----------------------|------|------|------|------|-----------|-------|------|-------|------|------|------------------------|-------|
|            |   |   |                         |  |                              | พ.ศ. ๒๕๖๗            |      |      |      |      | พ.ศ. ๒๕๖๘ |       |      |       |      |      |                        |       |
|            |   |   |                         |  |                              | ต.ค.                 | พ.ย. | ธ.ค. | ม.ค. | ก.พ. | มี.ค.     | เม.ย. | พ.ค. | มิ.ย. | ก.ค. | ส.ค. |                        | ก.ย.  |
| ๑          | โครงการจัดงานวันสถาปนาจังหวัดบึงกาฬ   | เพื่อเป็นค่าใช้จ่ายตามโครงการจัดงานวันสถาปนา<br>จังหวัดบึงกาฬ เช่น ค่าอาหาร ค่าอาหารว่าง<br>และเครื่องดื่ม ค่าการแสดง<br>ค่าป้ายโฆษณา ฯลฯ   | ๗๐๐,๐๐๐<br>ข้อบัญญัติ   | ศูนย์ราชการจังหวัดบึงกาฬ                             | สำนักปลัด<br>อบจ.บึงกาฬ      |                      |      |      |      |      |           |       |      |       |      |      |                        | มี.ค. |
| ๒          | โครงการส่งเสริมการท่องเที่ยวจังหวัดบึงกาฬ<br>"๑๓ ปี เปิดประตูสู่ศรัทธา ออกรักราชบึงกาฬ" | เพื่อเป็นค่าใช้จ่ายตามโครงการส่งเสริมการ<br>ท่องเที่ยวจังหวัดบึงกาฬ "๑๓ ปี เปิดประตู<br>สู่ศรัทธา ออกรักราช บึงกาฬ" เช่น<br>การจัดกิจกรรมส่งเสริมการท่องเที่ยว<br>จังหวัดบึงกาฬ การประชาสัมพันธ์<br>การจัดเตรียมสถานที่ การแสดงต่าง ๆ<br>กลุ่มเป้าหมาย ๓,๐๐๐ คน | ๖,๐๐๐,๐๐๐<br>ข้อบัญญัติ | ถ.ข้าวเม่าริมโขง<br>เขตเทศบาลเมืองบึงกาฬ<br>จ.บึงกาฬ | สำนักปลัด<br>อบจ.บึงกาฬ      |                      |      |      |      |      |           |       |      |       |      |      |                        | ต.ค.  |
| ๓          | โครงการส่งเสริมการท่องเที่ยวจังหวัดบึงกาฬ<br>"Songkran Festival Buengkan ๒๐๒๕ "         | เพื่อเป็นค่าใช้จ่ายตามโครงการส่งเสริมการ<br>ท่องเที่ยวจังหวัดบึงกาฬ<br>"Songkran Festival Buengkan ๒๐๒๕ "<br>เช่น การจัดกิจกรรมส่งเสริมการท่องเที่ยว<br>จังหวัดบึงกาฬ การจัดเตรียมสถานที่<br>ประชาสัมพันธ์ การแสดง แสง สี ไฟ ต่าง ๆ<br>กลุ่มเป้าหมาย ๕,๐๐๐ คน   | ๔,๐๐๐,๐๐๐<br>ข้อบัญญัติ | ถ.ข้าวเม่าริมโขง<br>เขตเทศบาลเมืองบึงกาฬ<br>จ.บึงกาฬ | สำนักปลัด<br>อบจ.บึงกาฬ      |                      |      |      |      |      |           |       |      |       |      |      |                        | เม.ย. |
| <b>รวม</b> |   |   | <b>๑๐,๗๐๐,๐๐๐</b>       | -  | ๑                            | -                    | -    | -    | -    | -    | -         | -     | -    | -     | -    | -    | -                      |       |

ยุทธศาสตร์ที่ ๔ ส่งเสริมการศึกษา ศาสนา วัฒนธรรมประเพณี ภูมิปัญญาท้องถิ่นและกีฬา

๔.๑ กลยุทธ์/แนวทางการพัฒนางานด้านอนุรักษ์ขนบธรรมเนียมจารีตประเพณีและวัฒนธรรม

(๑) แผนงานการศึกษา ศาสนา วัฒนธรรม และนันทนาการ

| ที่ | โครงการ   | รายละเอียดของกิจกรรม<br>ที่เกิดขึ้นจากโครงการ  | งบประมาณ<br>(บาท)     | สถานที่<br>ดำเนินการ                             | หน่วยงานที่<br>รับผิดชอบหลัก                     | ระยะเวลาการดำเนินงาน |      |      |           |      |       |       |      |       |      |      | ดำเนินการ<br>แล้วเสร็จ |      |  |  |  |    |                   |
|-----|---|--|-----------------------|--|--|----------------------|------|------|-----------|------|-------|-------|------|-------|------|------|------------------------|------|--|--|--|----|-------------------|
|     |   |  |                       |  |  | พ.ศ. ๒๕๖๗            |      |      | พ.ศ. ๒๕๖๘ |      |       |       |      |       |      |      |                        |      |  |  |  |    |                   |
|     |   |  |                       |  |  | ต.ค.                 | พ.ย. | ธ.ค. | ม.ค.      | ก.พ. | มี.ค. | เม.ย. | พ.ค. | มิ.ย. | ก.ค. | ส.ค. |                        | ก.ย. |  |  |  |    |                   |
| ๑   | โครงการปากคาคเกษตรเพสตีวัล<br>อุดหนุนให้แก่องค์การบริหารส่วนตำบลปากคาค  | เพื่อจ่ายเป็นเงินอุดหนุนการจัดงาน<br>โครงการปากคาคเกษตรเพสตีวัล<br>ผู้เข้าร่วมโครงการ ๑,๕๐๐ คน   | ๓๐๐,๐๐๐<br>ข้อบัญญัติ | อบต.ปากคาค<br>จังหวัดบึงกาฬ                      | สำนักปลัด<br>อบจ.บึงกาฬ<br>อุดหนุน<br>อบต.ปากคาค |                      |      |      |           |      |       |       |      |       |      |      |                        |      |  |  |  | ←→ | มิ.ย. - ก.ค.      |
| ๒   | โครงการแข่งขันกีฬา"วู้ดบอลบึงกาฬไอเฟน"  | เพื่อเป็นค่าใช้จ่ายตามโครงการแข่งขันกีฬา<br>"วู้ดบอลบึงกาฬไอเฟน" เช่น ค่าใช้จ่ายเกี่ยวกับ<br>สถานที่ ค่าอุปกรณ์การแข่งขัน ฯลฯ  | ๑๐๐,๐๐๐<br>ข้อบัญญัติ | สนามกีฬาวู้ดบอลอำเภอเมืองบึงกาฬ<br>จังหวัดบึงกาฬ | กองการศึกษา<br>อบจ.บึงกาฬ                        |                      |      |      |           |      |       |       |      |       |      |      |                        |      |  |  |  | ←→ | ก.พ. - มี.ค.      |
| ๓   | โครงการจัดการแข่งขันกีฬาชิงแชมป์จังหวัดบึงกาฬ   | เพื่อเป็นค่าใช้จ่ายตามโครงการจัดการแข่งขัน<br>กีฬาชิงแชมป์ จังหวัดบึงกาฬ เช่น ค่าใช้จ่ายเกี่ยว<br>กับสถานที่ ค่าอุปกรณ์การแข่งขัน ค่าตอบแทน<br>เจ้าหน้าที่ประจำสนาม ค่าใช้จ่ายเกี่ยวกับเงิน<br>รางวัล และค่าใช้จ่ายอื่น ๆ เป็นต้น                        | ๕๐๐,๐๐๐<br>ข้อบัญญัติ | อำเภอเมืองบึงกาฬ<br>จังหวัดบึงกาฬ                | กองการศึกษา<br>อบจ.บึงกาฬ                        |                      |      |      |           |      |       |       |      |       |      |      |                        |      |  |  |  | ←→ | ต.ค. ๖๗ - ก.ย. ๖๘ |
| ๔   | โครงการฝึกอบรมกีฬาภาคฤดูร้อนสำหรับเด็ก<br>เยาวชน และประชาชน   | เพื่อเป็นค่าใช้จ่ายตามโครงการฝึกสอนกีฬาภาค<br>ฤดูร้อนสำหรับเด็ก เยาวชน และประชาชน เช่น<br>ค่าใช้จ่ายเกี่ยวกับการใช้และตกแต่งสถานที่<br>ฝึกอบรม ค่ายฤดู ฯลฯ   | ๓๐๐,๐๐๐<br>ข้อบัญญัติ | อำเภอเมืองบึงกาฬ<br>จังหวัดบึงกาฬ                | กองการศึกษา<br>อบจ.บึงกาฬ                        |                      |      |      |           |      |       |       |      |       |      |      |                        |      |  |  |  | ←→ | มี.ค. - เม.ย.     |
| ๕   | โครงการส่งเสริมสนับสนุนการจัดการแข่งขันกีฬา<br>และส่งนักกีฬาเข้าร่วมการแข่งขันกีฬา                                    | เพื่อเป็นค่าใช้จ่ายตามโครงการส่งเสริมสนับสนุน<br>จัดการแข่งขันกีฬา และส่งนักกีฬาเข้าร่วมการ<br>แข่งขันกีฬา เช่นค่าใช้จ่ายเกี่ยวกับสถานที่<br>ค่าอุปกรณ์การแข่งขัน ฯลฯ  | ๕๐๐,๐๐๐<br>ข้อบัญญัติ | ภายในจังหวัดบึงกาฬ                               | กองการศึกษา<br>อบจ.บึงกาฬ                        |                      |      |      |           |      |       |       |      |       |      |      |                        |      |  |  |  | ←→ | ต.ค. ๖๗ - ก.ย. ๖๘ |
| ๖   | โครงการจัดการแข่งขันกีฬานักเรียน<br>"ปารีชาติเกมส์" ด้านยาเสพติด ให้แก่สำนักงาน<br>เขตพื้นที่การศึกษามัธยมศึกษาบึงกาฬ | เพื่อจ่ายเป็นเงินอุดหนุนตามโครงการจัดการ<br>แข่งขันกีฬานักเรียน "ปารีชาติเกมส์"<br>ด้านยาเสพติด ของสำนักงานเขตพื้นที่การศึกษา<br>มัธยมศึกษาบึงกาฬ ฯลฯ เป้าหมายโรงเรียน<br>สังกัดสำนักงานเขตพื้นที่มัธยมศึกษา ๒๕ โรง<br>ครู , นักเรียน , บุคลากร ๑,๓๐๐ คน | ๕๐๐,๐๐๐<br>ข้อบัญญัติ | ภายในจังหวัดบึงกาฬ                               | กองการศึกษา<br>อบจ.บึงกาฬ                        |                      |      |      |           |      |       |       |      |       |      |      |                        |      |  |  |  | ←→ | ธ.ค. ๖๗ - ม.ค. ๖๘ |
| ๗   | โครงการแข่งขันกีฬาประชาชนด้านยาเสพติด<br>"ปากคาค ปากยิ้ม"<br>อุดหนุนให้แก่เทศบาลตำบลปากคาค                            | เพื่อจ่ายเป็นเงินอุดหนุนการจัดงาน<br>แข่งขันกีฬาประชาชนด้านยาเสพติดตาม<br>โครงการแข่งขันกีฬาประชาชนด้านยาเสพติด<br>"ปากคาค ปากยิ้ม"  | ๑๐๐,๐๐๐<br>ข้อบัญญัติ | เทศบาลตำบลปากคาค<br>อำเภอปากคาค<br>จังหวัดบึงกาฬ | กองการศึกษา<br>อบจ.บึงกาฬ                        |                      |      |      |           |      |       |       |      |       |      |      |                        |      |  |  |  | ←→ | ม.ค. - พ.ค.       |

ยุทธศาสตร์ที่ ๔ ส่งเสริมการศึกษา ศาสนา วัฒนธรรมประเพณี ภูมิปัญญาท้องถิ่นและกีฬา

๔.๑ กลยุทธ์/แนวทางการพัฒนางานด้านอนุรักษ์ขนบธรรมเนียมจารีตประเพณีและวัฒนธรรม

(๑) แผนงานการศึกษา ศาสนา วัฒนธรรม และนันทนาการ

| ที่        | โครงการ   | รายละเอียดของกิจกรรมที่เกิดขึ้นจากโครงการ   | งบประมาณ (บาท)        | สถานที่ดำเนินการ                                 | หน่วยงานที่รับผิดชอบหลัก  | ระยะเวลาการดำเนินงาน |      |      |           |      |       |       |      |       |      |      |      | ดำเนินการแล้วเสร็จ |   |                   |
|------------|---|---|-----------------------|--|---------------------------|----------------------|------|------|-----------|------|-------|-------|------|-------|------|------|------|--------------------|---|-------------------|
|            |   |   |                       |  |                           | พ.ศ. ๒๕๖๗            |      |      | พ.ศ. ๒๕๖๘ |      |       |       |      |       |      |      |      |                    |   |                   |
|            |   |   |                       |  |                           | ต.ค.                 | พ.ย. | ธ.ค. | ม.ค.      | ก.พ. | มี.ค. | เม.ย. | พ.ค. | มิ.ย. | ก.ค. | ส.ค. | ก.ย. |                    |   |                   |
| ๘          | โครงการส่งเสริมภูมิปัญญาท้องถิ่น                                    | เพื่อเป็นค่าใช้จ่ายในการส่งเสริมการจัดกิจกรรมที่เกี่ยวข้องกับการส่งเสริมอนุรักษ์ศิลปะและภูมิปัญญาท้องถิ่นการเล่นพื้นบ้าน ฯลฯ กลุ่มเป้าหมาย ๒๐๐ คน             | ๓๐๐,๐๐๐<br>ข้อบัญญัติ | อำเภอเมืองบึงกาฬ<br>จังหวัดบึงกาฬ                | กองการศึกษา<br>อบจ.บึงกาฬ |                      |      |      |           |      |       |       |      |       |      |      |      |                    |   | เม.ย. - ก.ย.      |
| ๙          | โครงการส่งเสริมอนุรักษ์วัฒนธรรมท้องถิ่นประเพณีลอยกระทงจังหวัดบึงกาฬ | เพื่อเป็นค่าใช้จ่ายโครงการส่งเสริมอนุรักษ์วัฒนธรรมท้องถิ่นประเพณีลอยกระทงจังหวัดบึงกาฬ เช่น ค่ารับรองค่าอาหารว่างและเครื่องดื่ม ฯลฯ                           | ๕๐๐,๐๐๐<br>ข้อบัญญัติ | อำเภอเมืองบึงกาฬ<br>จังหวัดบึงกาฬ                | กองการศึกษา<br>อบจ.บึงกาฬ | ←→                   |      |      |           |      |       |       |      |       |      |      |      |                    |   | ต.ค. - พ.ย.       |
| ๑๐         | โครงการอนุรักษ์ศิลปวัฒนธรรมด้านดนตรีพื้นบ้าน                        | เพื่อเป็นค่าใช้จ่ายโครงการอนุรักษ์ศิลปวัฒนธรรมด้านดนตรีพื้นบ้าน เช่น ค่าของรางวัลค่าเงินรางวัลค่าตอบแทน ค่าอาหารค่าอาหารว่างและเครื่องดื่ม ฯลฯ                | ๓๐๐,๐๐๐<br>ข้อบัญญัติ | ภายในจังหวัดบึงกาฬ                               | กองการศึกษา<br>อบจ.บึงกาฬ |                      |      |      |           |      |       |       |      |       |      |      |      |                    |   | มี.ค - เม.ย.      |
| ๑๑         | โครงการอบรมสัมมนาคุณธรรมจริยธรรม                                    | เพื่อเป็นค่าใช้จ่ายในการดำเนินงานโครงการอบรมสัมมนาคุณธรรมจริยธรรม อบรมคุณธรรมจริยธรรม บรรพชาอุปสมบทหมู่ ภาคฤดูร้อนและบวชศีลจารีณี แก่เด็ก เยาวชนประชาชนทั่วไป | ๕๐๐,๐๐๐<br>ข้อบัญญัติ | ภายในจังหวัดบึงกาฬ                               | กองการศึกษา<br>อบจ.บึงกาฬ |                      |      |      |           |      |       |       |      |       |      |      |      |                    |   | ต.ค. ๖๗ - ก.ย. ๖๘ |
| ๑๒         | โครงการแข่งขันเรือยาวประเพณีตำบลนาแก                                | เพื่อจ่ายเป็นเงินอุดหนุนตามโครงการแข่งขันเรือยาวประเพณีตำบลนาแก เช่น ค่าอาหารและเครื่องดื่มไม่มีแอลกอฮอล์ ค่าการแสดง ฯลฯ ผู้เข้าร่วมอย่างน้อย ๒,๐๐๐ คน        | ๑๐๐,๐๐๐<br>ข้อบัญญัติ | อบต.นาแก<br>อำเภอปากคาด<br>จังหวัดบึงกาฬ         | กองการศึกษา<br>อบจ.บึงกาฬ | ←→                   |      |      |           |      |       |       |      |       |      |      |      |                    |   | ต.ค. - พ.ย.       |
| ๑๓         | โครงการจัดงานแข่งเรือยาวประเพณีไทย - ลาว                            | เพื่อจ่ายเป็นเงินอุดหนุนตามโครงการจัดงานแข่งเรือยาวประเพณีไทย - ลาว อําเภอปากคาด ซึ่งถ้ยพระราชทาน ทูลกระหม่อมหญิงอุบลรัตนราชกัญญาสิริวัฒนาพรรณวดี             | ๒๐๐,๐๐๐<br>ข้อบัญญัติ | เทศบาลตำบลปากคาด<br>อำเภอปากคาด<br>จังหวัดบึงกาฬ | กองการศึกษา<br>อบจ.บึงกาฬ | ←→                   |      |      |           |      |       |       |      |       |      |      |      |                    |   | ม.ค. - ก.พ.       |
| ๑๔         | โครงการจัดงานบั้งไฟประเพณี ของดีเมืองปากคาด                         | เพื่อจ่ายเป็นเงินอุดหนุนตามโครงการจัดงานบั้งไฟประเพณี ของดีเมืองปากคาด  | ๓๐๐,๐๐๐<br>ข้อบัญญัติ | เทศบาลตำบลปากคาด<br>อำเภอปากคาด<br>จังหวัดบึงกาฬ | กองการศึกษา<br>อบจ.บึงกาฬ |                      |      |      |           |      |       |       |      |       |      |      |      |                    |   | พ.ค. - มิ.ย.      |
| <b>รวม</b> |   |   | <b>๔,๕๐๐,๐๐๐</b>      | -  | <b>๒</b>                  | -                    | -    | -    | -         | -    | -     | -     | -    | -     | -    | -    | -    | -                  | - |                   |



ยุทธศาสตร์ที่ ๕ การพัฒนาระดับการบริหารจัดการภาครัฐ

๕.๑ กลยุทธ์/แนวทางการพัฒนาสร้างเสริมการบริหารจัดการบ้านเมืองที่ดี (Good Governance) ในองค์กรปกครองส่วนท้องถิ่นทุกระดับ

(๑) แผนงานบริหารงานทั่วไป

| ที่ | โครงการ   | รายละเอียดของกิจกรรม<br>ที่เกิดขึ้นจากโครงการ  | งบประมาณ<br>(บาท)       | สถานที่<br>ดำเนินการ              | หน่วยงานที่<br>รับผิดชอบหลัก    | ระยะเวลาการดำเนินงาน |      |      |           |      |       |       |      |       |      |      | ดำเนินการ<br>แล้วเสร็จ |      |                   |
|-----|---|--|-------------------------|-----------------------------------|---------------------------------|----------------------|------|------|-----------|------|-------|-------|------|-------|------|------|------------------------|------|-------------------|
|     |   |  |                         |                                   |                                 | พ.ศ. ๒๕๖๗            |      |      | พ.ศ. ๒๕๖๘ |      |       |       |      |       |      |      |                        |      |                   |
|     |   |  |                         |                                   |                                 | ต.ค.                 | พ.ย. | ธ.ค. | ม.ค.      | ก.พ. | มี.ค. | เม.ย. | พ.ค. | มิ.ย. | ก.ค. | ส.ค. |                        | ก.ย. |                   |
| ๑   | โครงการประชาสัมพันธ์สร้างค่านิยม<br>ต่อต้านทุจริต   | เพื่อเป็นค่าใช้จ่ายในการจัดงานโครงการ<br>ประชาสัมพันธ์สร้างค่านิยมต่อต้านทุจริต<br>เช่น จัดซื้อสื่อสิ่งพิมพ์ แผ่นพับ หรือ<br>จัดทำนิทรรศการ ฯลฯ  | ๑๐๐,๐๐๐<br>ข้อบัญญัติ   | อำเภอเมืองบึงกาฬ<br>จังหวัดบึงกาฬ | สำนักปลัดฯ<br>อบจ.บึงกาฬ        |                      |      | ↔    |           |      |       |       |      |       |      |      |                        | ธ.ค. |                   |
| ๒   | โครงการฝึกอบรมสัมมนาและทัศนศึกษาดูงาน<br>ของคณะผู้บริหาร ท้องถิ่น สมาชิกสภาท้องถิ่น<br>ข้าราชการและพนักงานจ้างของ<br>องค์การบริหารส่วนจังหวัดบึงกาฬ | เพื่อเป็นค่าใช้จ่ายในการฝึกอบรมสัมมนา<br>และ ศึกษาดูงานของคณะผู้บริหารท้องถิ่น<br>สมาชิกสภาองค์การบริหารส่วนจังหวัด<br>ข้าราชการ พนักงานจ้างขององค์การบริหาร<br>ส่วนจังหวัดบึงกาฬ ฯลฯ  | ๑,๐๐๐,๐๐๐<br>ข้อบัญญัติ | นอกเขตจังหวัดบึงกาฬ               | สำนักงานเลขานุการ<br>อบจ.บึงกาฬ |                      |      |      |           |      |       |       |      |       |      |      |                        |      | เม.ย - ส.ค        |
| ๓   | โครงการฝึกอบรมให้ความรู้ หลักสูตร "<br>การบริหารการประชุมสภาท้องถิ่น"<br>ประจำปีงบประมาณ ๒๕๖๘   | เพื่อเป็นค่าใช้จ่ายในการฝึกอบรม สัมมนา<br>หลักสูตร "การบริหารการประชุม<br>สภาท้องถิ่น" ประจำปีงบประมาณ ๒๕๖๘<br>ของคณะผู้บริหารท้องถิ่น สมาชิกสภาท้องถิ่น<br>ข้าราชการ พนักงานจ้างขององค์การบริหาร<br>ส่วนจังหวัดบึงกาฬ ฯลฯ                                   | ๒๐๐,๐๐๐<br>ข้อบัญญัติ   | อำเภอเมืองบึงกาฬ<br>จังหวัดบึงกาฬ | สำนักงานเลขานุการ<br>อบจ.บึงกาฬ |                      |      |      |           |      |       |       |      |       |      |      |                        |      | เม.ย - มิ.ย       |
| ๔   | โครงการเลือกตั้งผู้บริหารท้องถิ่น<br>และสมาชิกสภาท้องถิ่น   | เพื่อเป็นค่าใช้จ่ายในการเลือกตั้งของ<br>องค์กรปกครองส่วนท้องถิ่น ตามที่กฎหมาย<br>ระเบียบหรือหนังสือสั่งการกำหนด<br>ยกเว้นค่าตอบแทนเจ้าหน้าที่ในการเลือกตั้ง<br>รวมถึงให้ความร่วมมือในการประชาสัมพันธ์<br>การรณรงค์ หรือการให้ข้อมูลข่าวสารแก่<br>ประชาชน ฯลฯ | ๗,๖๓๙,๘๘๐<br>ข้อบัญญัติ | จังหวัดบึงกาฬ                     | สำนักปลัดฯ<br>อบจ.บึงกาฬ        |                      |      |      |           |      |       |       |      |       |      |      |                        |      | ธ.ค. ๖๗ - เม.ย ๖๘ |



ข้อมูลประกอบการจัดทำแผนการดำเนินงาน

การจัดทำแผนการดำเนินงาน ประจำปีงบประมาณ พ.ศ. ๒๕๖๘ ขององค์การบริหารส่วนจังหวัดบึงกาฬ  
จากแผนพัฒนาท้องถิ่น (พ.ศ. ๒๕๖๖ - ๒๕๗๐) เฉพาะปี พ.ศ. ๒๕๖๘ ขององค์การบริหารส่วนจังหวัดบึงกาฬ

| ยุทธศาสตร์   | กลยุทธ์/แนวทางการพัฒนา   | แผนงาน   | จำนวนโครงการที่ปรากฏ<br>ในแผนพัฒนาท้องถิ่น<br>(พ.ศ. ๒๕๖๖-๒๕๗๐)<br>เฉพาะปี พ.ศ.๒๕๖๘ | จำนวน<br>งบประมาณ<br>(บาท)   | หน่วยงาน<br>รับผิดชอบหลัก  |
|--|--|--|--|--|--|
| ยุทธศาสตร์ที่ ๑ การพัฒนาโครงสร้างพื้นฐาน                                       | ๑.๑ การพัฒนางานด้านการคมนาคมและการขนส่งและระบบโลจิสติกส์<br>๑.๒ การพัฒนางานด้านการสาธารณสุขโรคและด้านสาธารณสุขการ<br>๑.๓ การพัฒนางานด้านผังเมือง   | ๑.๑ แผนงานอุตสาหกรรม และการโยธา<br>๑.๒ แผนงานเคหะ และชุมชน   | ๘๓๒<br>๑๑๖   | ๒,๐๖๒,๐๒๖,๓๕๑<br>๒๗๘,๕๐๐,๐๐๐   | กองช่าง<br>สำนักปลัด   |
| <b>รวม</b>   | <b>๓ กลยุทธ์/แนวทางการพัฒนา</b>  | <b>๒ แผนงาน</b>  | <b>๙๔๘ โครงการ</b>   | <b>๒,๓๔๐,๕๒๖,๓๕๑</b>   | <b>๑ สำนัก / ๑ กอง</b>   |
| ยุทธศาสตร์ที่ ๒ ส่งเสริมการเกษตร พัฒนารายได้และคุณภาพชีวิตของประชาชน           | ๒.๑ การพัฒนางานด้านการส่งเสริมอาชีพ<br>๒.๒ การพัฒนางานด้านสวัสดิการสังคม<br>๒.๓ การพัฒนาทางการศึกษา<br>๒.๔ การพัฒนาด้านสาธารณสุข<br>๒.๕ การพัฒนางานด้านการส่งเสริมการเกษตร   | ๒.๑ แผนงานการเกษตร<br>๒.๒ แผนงานการศึกษา<br>๒.๓ แผนงานสาธารณสุข<br>๒.๔ แผนงานสังคมสงเคราะห์<br>๒.๕ แผนงานสร้างความเข้มแข็งของชุมชน<br>๒.๖ แผนงานการรักษาความสงบภายใน<br>๒.๗ แผนงานการพาณิชย์ | ๖๕<br>๒๕<br>๗<br>๓<br>๒๕<br>๘<br>-   | ๒๑๓,๙๐๐,๐๐๐<br>๓๘,๕๖๕,๓๐๐<br>๑๖,๕๐๐,๐๐๐<br>๒,๕๐๐,๐๐๐<br>๓๕,๔๑๐,๐๐๐<br>๕,๙๕๐,๐๐๐<br>- | สำนักปลัด<br>กองการศึกษา<br>กองสาธารณสุข<br>สำนักปลัด<br>สำนักปลัด/กองยุทธศาสตร์ฯ<br>สำนักปลัด |
| <b>รวม</b>   | <b>๕ กลยุทธ์/แนวทางการพัฒนา</b>  | <b>๗ แผนงาน</b>  | <b>๑๓๓ โครงการ</b>   | <b>๓๑๒,๘๒๕,๓๐๐</b>   | <b>๑ สำนัก / ๓ กอง</b>   |
| ยุทธศาสตร์ที่ ๓ การส่งเสริมการท่องเที่ยวอนุรักษ์ทรัพยากรธรรมชาติและสิ่งแวดล้อม | ๓.๑ การพัฒนางานด้านการท่องเที่ยว<br>๓.๒ การพัฒนางานด้านการอนุรักษ์ทรัพยากรธรรมชาติ<br>๓.๓ การแก้ไขปัญหาผลกระทบสิ่งแวดล้อม<br>๓.๔ การมีส่วนร่วมของชุมชนในการบำรุงรักษาทรัพยากรธรรมชาติและสิ่งแวดล้อม<br>๓.๕ การคุ้มครองดูแลรักษา ดิน น้ำ และป่า | ๓.๑ แผนงานการเกษตร<br>๓.๒ แผนงานอุตสาหกรรม และการโยธา<br>๓.๓ แผนงานการศึกษา ศาสนา วัฒนธรรมและนันทนาการ   | ๑๔<br>-<br>๕   | ๑๓,๔๐๐,๐๐๐<br>-<br>๒,๔๐๐,๐๐๐   | สำนักปลัด<br>สำนักปลัด   |
| <b>รวม</b>   | <b>๕ กลยุทธ์/แนวทางการพัฒนา</b>  | <b>๓ แผนงาน</b>  | <b>๑๙ โครงการ</b>  | <b>๑๕,๘๐๐,๐๐๐</b>  | <b>๑ สำนัก</b>   |

| ยุทธศาสตร์   | กลยุทธ์/แนวทางการพัฒนา  | แผนงาน  | จำนวนโครงการที่ปรากฏ<br>ในแผนพัฒนาท้องถิ่น<br>(พ.ศ. ๒๕๖๖-๒๕๗๐)<br>เฉพาะปี พ.ศ.๒๕๖๘ | จำนวน<br>งบประมาณ    | หน่วยงาน<br>รับผิดชอบ   |
|--|---|---|--|----------------------|---|
| ยุทธศาสตร์ที่ ๔ ส่งเสริมการศึกษา ศาสนา<br>วัฒนธรรมประเพณี ภูมิปัญญาท้องถิ่นและกีฬา | ๔.๑ การพัฒนางานด้านส่งเสริมการสืบทอด<br>ภูมิปัญญาท้องถิ่น<br>๔.๒ การพัฒนางานด้านอนุรักษ์ขนบธรรมเนียม<br>จารีตประเพณีและวัฒนธรรม<br>๔.๓ การพัฒนางานด้านการอนุรักษ์ทำนุ<br>บำรุงโบราณสถาน โบราณวัตถุในพื้นที่   | ๔.๑ แผนงานการศึกษา ศาสนา วัฒนธรรม<br>และนันทนาการ | ๑๙   | ๒๓,๘๖๐,๖๐๐           | สำนักปลัด   |
| <b>รวม</b>   | <b>๓ กลยุทธ์/แนวทางการพัฒนา</b>   | <b>๑ แผนงาน</b>                                   | <b>๑๙ โครงการ</b>  | <b>๒๓,๘๖๐,๖๐๐</b>    | <b>๑ กอง</b>  |
| ยุทธศาสตร์ที่ ๕ การพัฒนาระดับการบริหาร<br>จัดการภาครัฐ                             | ๕.๑ การพัฒนาขีดความสามารถ สมรรถนะ<br>บุคลากรท้องถิ่นให้สามารถรองรับ<br>การเปลี่ยนแปลงในอนาคตได้<br>๕.๒ การพัฒนาระบบข้อมูลสารสนเทศและ<br>นวัตกรรมในการทำงาน โดยใช้เทคโนโลยี<br>ที่ทันสมัย<br>๕.๓ การพัฒนาระบบการติดตาม ประเมินผล<br>การพัฒนาขององค์กรปกครองส่วนท้องถิ่น<br>๕.๔ การพัฒนาระบบบริหารจัดการ การเงิน<br>การคลัง และงบประมาณ<br>๕.๕ การพัฒนาเพิ่มประสิทธิภาพระบบบริการ<br>ที่ทันสมัย อย่างครบวงจร<br>๕.๖ การพัฒนาสร้างเสริมการบริหารจัดการ<br>บ้านเมืองที่ดี (Good Governance)<br>ในองค์กรปกครองส่วนท้องถิ่นทุกระดับ | ๕.๑ แผนงานบริหารงานทั่วไป<br>๕.๒ แผนงานงบกลาง     | ๓๓<br>-  | ๑๐๘,๖๕๐,๐๐๐<br>-     | สำนักปลัด<br>สำนักงานเลขานุการ<br>กองช่าง<br>กองคลัง<br>กองการศึกษา<br>กองเสด็จและทรัพย์สิน<br>กองยุทธศาสตร์และงบประมาณ |
| <b>รวม</b>   | <b>๖ กลยุทธ์/แนวทางการพัฒนา</b>   | <b>๒ แผนงาน</b>                                   | <b>๓๓ โครงการ</b>  | <b>๑๐๘,๖๕๐,๐๐๐</b>   | <b>๒ สำนัก / ๕ กอง</b>  |
| <b>รวมทั้งสิ้น</b>   | <b>๒๒ กลยุทธ์/แนวทางการพัฒนา</b>  | <b>๑๕ แผนงาน</b>                                  | <b>๑,๑๕๒ โครงการ</b>   | <b>๒,๘๐๑,๖๖๒,๒๕๑</b> | <b>๒ สำนัก / ๕ กอง / ๑ หน่วย</b>  |

## หน่วยงานขององค์การบริหารส่วนจังหวัดบึงกาฬ สำนัก/กอง

๑. สำนักปลัด
๒. สำนักเลขานุการ อบจ.
๓. กองคลัง
๔. กองช่าง
๕. กองสาธารณสุข
๖. กองยุทธศาสตร์และงบประมาณ
๗. กองการศึกษา ศาสนาและวัฒนธรรม
๘. กองพัสดุและทรัพย์สิน
๙. กองการเจ้าหน้าที่
๑๐. หน่วยตรวจสอบภายใน